



# QUEZADA 2019



FABRICANTE DE PARTES AUTOMOTRICES



## PRESENTACIÓN

**Compañía Industrial Quezada S.A. de C.V.** es una empresa 100% mexicana enfocada a la manufactura, comercialización y distribución de refacciones y accesorios automotrices, además de la maquila de productos en Aluminio inyectado y vaciado, Zamak, Tubo y Metal vulcanizado.

En Compañía Industrial Quezada tenemos como misión ayudar a nuestros clientes a obtener mejores oportunidades de negocio, ofreciendo productos y servicios de la mejor calidad a precios competitivos que permitan el desarrollo continuo de nuestras organizaciones.

Más de 55 años de experiencia en el área comercial y 48 años en la fabricación, sumados al servicio y calidad de nuestra empresa nos ha permitido ofrecer productos líderes en el mercado mexicano y exportar productos a Estados Unidos, Centro y Sudamérica, Norte de Europa y Medio Oriente.

---

La numeración de la mayoría de nuestras líneas se basa en series de calificación internacional por armadora para identificarlas rápida y eficazmente.

SERIE 4000	AUTOS EUROPEOS
SERIE 5000	CHRYSLER
SERIE 6000	GENERAL MOTORS
SERIE 7000	FORD
SERIE 8000	AMC
SERIE 9000	AUTOS ASIATICOS
SERIE 1-999	VOLKSWAGEN / AUDI

Compañía Industrial Quezada S.A. de C.V. cuenta con la calidad de equipo Original en todos sus productos y precios competitivos en el mercado de repuesto.

## NUESTROS PRODUCTOS Y SERVICIOS:

- Desarrollo de productos en tubo y hule
  - Desarrollo de productos inyectados a presión en Aluminio y Zamak (Die-Casting)
  - Diseño y fabricación de moldes
  - Fundición de Aluminio: vaciado de arena por gravedad
  - Inyección de plástico
  - Partes de dirección
  - Partes de motor
  - Partes de sistema de enfriamiento
  - Partes de Tracción
  - Partes Diesel
- 



“Inyección de Aluminio Zamack y Plásticos”



### BALERO PILOTO DE CLUTCH

12



### COLUMNA DE DIRECCIÓN

13



### BASE DE BOMBA DE AGUA

14



### BASES DE CARBURADOR

16



### DEPÓSITOS: ANTICONGELANTES, LIMPIA PARABRISAS, DE DIRECCIÓN Y TAPONES

25

AUDI/ BMW..... 26

CHRYSLER ..... 27

FIAT/ FORD ..... 30

GIANT MOTORS (FAW)/GENERAL MOTORS ..... 38

HONDA ..... 46

HUMMER / HYUNDAI ..... 47

ISUZU/JAGUAR/ KIA/ MAZDA ..... 48

MERCEDEZ BENZ / MITSUBISHI..... 49

**EQUIPO PESADO\*** KENWORTH/ INTERNATIONAL/ FREIGHTLINER ..... 50

NISSAN ..... 51

RENAULT ..... 54

SUBARU/ SUZUKI/ TOYOTA ..... 55

UNIVERSAL ..... 56

VOLKSWAGEN ..... 57



### MOTORES DE DEPÓSITO DE LIMPIAPARABRISAS / MOTOR DEL BRAZO LIMPIADOR DE PARABRISAS

GENERAL MOTORS / NISSAN / RENAULT/ VW ..... 61

HYUNDAI/ VOLKSWAGEN ..... 62



### DIRECCIÓN: CAMPANAS DE LA COLUMNA DE DIRECCIÓN

FORD/GENERAL MOTORS ..... 64

VAM/ CHRYSLER ..... 65



### DIRECCIÓN: FLAUTAS

66



### DIESEL Y GASOLINA

BIELAS .....	68
PARTES DIESEL.....	70
SEPARADORES DE VENTILADOR.....	71

### TAPAS

DEFLECTORES / CARTER .....	73
TAPAS DE PUNTERÍA .....	74
SOPORTE DE ÁRBOL DE LEVAS.....	75
ÁRBOL DE LEVAS .....	75

### TAPAS DE DISTRIBUCIÓN

CRHYSLER / FORD .....	76
GENERAL MOTORS .....	78
NISSAN .....	79
TOYOTA / VOLKSWAGEN .....	81

### TOMAS DE AGUA

ACURA/ AUDI.....	83
BMW .....	84
CHRYSLER .....	87
FIAT .....	93
FORD .....	94
FORD (SENSORES Y TERMOSTATOS).....	112
GENERAL MOTORS .....	113
HONDA .....	129
HYUNDAI .....	131
ISUZU Y SUBARU .....	132
MAZDA .....	133
NISSAN .....	134
PEUGEOT .....	141
RENAULT/ TOYOTA.....	142
VAM=AMC.....	145
VOLKSWAGEN .....	146



<b>TRACCIÓN: ESPIGAS Y JUNTAS HOMOCINÉTICAS / TRÍPODES</b>	<b>162</b>
<hr/>	
JUNTAS HOMOCINÉTICAS	163
<hr/>	
MACHETAS	177
<hr/>	
DIRECCIÓN .....	178
TRACCIÓN .....	182
<hr/>	
REPUESTO DE TRÍPODE	194
<hr/>	
KIT DE REPUESTO DE TRÍPODE CON MACHETA	195
<hr/>	
TRÍPODE	196
<hr/>	
TRÍPODE CON MACHETA	202
<hr/>	
<b>TUBOS DE ENFRIAMIENTO</b>	<b>207</b>
<hr/>	
CHRYSLER .....	208
FIAT/ FORD .....	209
GENERAL MOTORS .....	212
HONDA/ HYUNDAI .....	216
MAZDA/ NISSAN .....	217
RENAULT .....	220
TOYOTA / VOLKSWAGEN .....	221
<hr/>	
<b>VÁLVULAS</b>	
<hr/>	
FORD/ GENERAL MOTORS.....	226
VOLKSWAGEN .....	227
<hr/>	
<b>VARIOS: SOPORTES, CAMPANAS, MARIPOSAS, RETENES</b>	<b>228</b>
<hr/>	
<b>MAQUILA Y ACCESORIOS: GRADUADOR DE BUJIAS, MARCOS PORTAPLACA EMBUDOS, LLAVEROS</b>	<b>231</b>
<hr/>	
<b>RECOMENDACIONES Y GARANTIAS</b>	<b>238</b>



### ACURA

TOMAS DE AGUA .....	83, 129, 130
TRACCIÓN: JUNTAS HOMOCINÉTICAS .....	176
TRÍPODES .....	200
TRÍPODES CON MACHETA .....	205

### AUDI

BALERO PILOTO DE CLUTCH .....	12
DEPÓSITOS .....	24, 57
TOMAS DE AGUA .....	83, 84, 147, 148, 151-160
TRACCIÓN: JUNTAS HOMOCINÉTICAS .....	168, 170, 171, 174, 176
TRACCIÓN: TRÍPODES .....	199-201
TRACCIÓN: TRÍPODE CON MACHETA .....	205
TUBOS Y MANGUERAS .....	222

### BMW

DEPÓSITOS .....	26
TOMAS DE AGUA .....	84

### CHRYSLER

BALERO PILOTO DE CLUTCH .....	12
COLUMNA DE DIRECCIÓN .....	13
BASES DE BOMBA DE AGUA .....	14
BASES DE CARBURADOR .....	16
DEPÓSITOS .....	27
DIRECCIÓN: CAMPANA DE LA COLUMNA .....	65
PARTES DIESEL .....	70
TAPAS: TAPAS DE DISTRIBUCIÓN .....	76
TOMAS DE AGUA .....	87
TRACCIÓN: JUNTAS HOMOCINÉTICAS .....	163, 165
TRACCIÓN: MACHETAS .....	178, 182, 183
TRACCIÓN: REPUESTOS DE TRÍPODE .....	194
TRACCIÓN: TRÍPODES .....	197
TRACCIÓN: TRÍPODE CON MACHETA .....	203
TUBOS Y MANGUERAS .....	208
VARIOS: <i>PORTA RETÉN</i> .....	228

### DINA

PARTES DIESEL / BIELAS .....	68
PARTES DIESEL .....	70
SEPARADORES DE VENTILADOR .....	72



### FIAT

DEPÓSITOS .....	30
TOMAS DE AGUA .....	93
TUBOS Y MANGUERAS .....	209

### FORD

BALERO PILOTO DE CLUTCH .....	12
COLUMNA DE DIRECCIÓN .....	13
BASES DE BOMBA DE AGUA .....	15
BASES DE CARBURADOR .....	17,18,21
DEPÓSITOS .....	30
DIRECCIÓN: CAMPANA DE LA COLUMNA .....	64
DIRECCIÓN: FLAUTAS .....	66
TAPAS: TAPAS DE DISTRIBUCIÓN .....	76
TOMAS DE AGUA .....	94
TOMAS DE AGUA: SENSORES Y TERMOSTATO .....	112
TRACCIÓN: JUNTAS HOMOCINÉTICAS .....	166-169
TRACCIÓN: MACHETAS .....	178, 184
REPUESTO DE TRÍPODE .....	194
TRACCIÓN: TRÍPODES .....	196-201
TRACCIÓN: TRÍPODE CON MACHETA .....	203-207
TUBOS Y MANGUERAS .....	209
VÁLVULAS .....	226

### GENERAL MOTORS

BALERO PILOTO DE CLUTCH .....	12
COLUMNA DE DIRECCIÓN .....	13
BASES DE CARBURADOR .....	16
DEPÓSITOS .....	38
MOTORES DE DEPÓSITO DE LIMPIAPARABRISAS / DEL BRAZO LIMPIADOR DE PARABRISAS .....	61
DIRECCIÓN: CAMPANA DE LA COLUMNA .....	64
TAPAS: TAPAS DE PUNTERÍA .....	74
CAJA Y ÁRBOL DE LEVAS .....	75
TAPAS: TAPAS DE DISTRIBUCIÓN .....	78
TOMAS DE AGUA .....	113
TRACCIÓN: JUNTAS HOMOCINÉTICAS .....	163-175
TRACCIÓN: MACHETAS .....	178, 182,185
REPUESTO DE TRÍPODE .....	194
TRACCIÓN: TRÍPODES .....	196-198
TRACCIÓN: TRÍPODE CON MACHETA .....	204, 205
TUBOS Y MANGUERAS .....	212
VÁLVULAS .....	226
VARIOS: SOPORTE DE MOTOR .....	228





## HONDA

DEPÓSITOS .....	46
TOMAS DE AGUA .....	129
TRACCIÓN: JUNTAS HOMOCINÉTICAS .....	169,170
TRACCIÓN: MACHETAS .....	178,182,186
TRÍPODES .....	197, 200
TRÍPODE CON MACHETA .....	203, 204
TUBOS Y MANGUERAS .....	216

## HUMMER

DEPÓSITOS : TAPÓN RADIADOR .....	47
TOMAS DE AGUA .....	121,125

## HYUNDAI

DEPÓSITOS .....	47
MOTORES DE DEPÓSITO DE LIMPIAPARABRISAS / DEL BRAZO LIMPIADOR DE PARABRISAS .....	62
TOMAS DE AGUA .....	130
TRACCIÓN: TRÍPODES .....	196,197
TRACCIÓN: TRÍPODE CON MACHETA .....	203
TUBOS Y MANGUERAS .....	216

## ISUZU Y SUBARU

DEPÓSITOS .....	42, 48, 55
TOMAS DE AGUA .....	108,119, 123, 132
	120,122,124
TRACCIÓN: JUNTAS HOMOCINÉTICAS .....	176
REPUESTOS DE TRÍPODE .....	176
TRACCIÓN: TRÍPODES .....	197
TRÍPODE CON MACHETA .....	202, 203

## JAGUAR

DEPÓSITOS .....	48
-----------------	----

## KIA

DEPÓSITOS .....	48
TRACCIÓN: JUNTAS HOMOCINÉTICAS .....	172

## MAZDA

DEPÓSITOS .....	48
-----------------	----



TOMAS DE AGUA .....	94,133
TRACCIÓN: JUNTAS HOMOCINÉTICAS .....	174
REPUESTOS DE TRÍPODE .....	195
TRACCIÓN: TRÍPODES .....	197, 200
TRACCIÓN: TRÍPODE CON MACHETA .....	206
TUBOS Y MANGUERAS .....	217

### MERCEDES BENZ

DEPÓSITOS: <i>TAPÓN RADIADOR</i> .....	49
--	----

### MITSUBISHI

BASE DE BOMBA DE AGUA .....	14
DEPÓSITOS .....	49
TOMAS DE AGUA .....	91
TRACCIÓN: JUNTAS HOMOCINÉTICAS .....	171

### NISSAN

BASES DE BOMBA DE AGUA .....	15
BASES DE CARBURADOR .....	17, 18, 20-24
DEPÓSITOS .....	51
MOTORES DE DEPÓSITO DE LIMPIAPARABRISAS / DEL BRAZO LIMPIADOR DE PARABRISAS .....	61
TAPAS: TAPAS DE PUNTERÍA .....	74
TAPAS: TAPAS DE DISTRIBUCIÓN.....	79
TOMAS DE AGUA .....	134
TRACCIÓN: JUNTAS HOMOCINÉTICAS .....	164-167, 169, 172,175
TRACCIÓN: MACHETAS .....	178, 182,187
TRACCIÓN: REPUESTOS DE TRÍPODE .....	194
TRACCIÓN: TRÍPODES .....	197, 198, 199
TRACCIÓN: TRÍPODE CON MACHETA .....	203-205
TUBOS Y MANGUERAS .....	217
VARIOS: <i>CANDELERO DE TRANSMISIÓN</i> .....	228

### PEUGEOT

TOMAS DE AGUA .....	141
TRACCIÓN: MACHETAS .....	179,189
TRACCIÓN: TRÍPODES .....	196
TRACCIÓN: TRÍPODE CON MACHETA .....	203

### RENAULT

BASE DE CARBURADOR .....	18, 21, 22
DEPÓSITOS .....	54



MOTORES DE DEPÓSITO DE LIMPIAPARABRISAS / DEL BRAZO LIMPIADOR DE PARABRISAS .....	61
TOMAS DE AGUA .....	142
TRACCIÓN: JUNTAS HOMOCINÉTICAS .....	167
TRACCIÓN: MACHETAS .....	178, 182, 189
TRACCIÓN: TRÍPODES .....	196, 197
TRACCIÓN: TRÍPODE CON MACHETA .....	200
TUBOS Y MANGUERAS .....	220

### TOYOTA

DEPÓSITOS .....	55
TAPAS: TAPAS DE DISTRIBUCIÓN .....	81
TOMAS DE AGUA .....	142
TRACCIÓN: JUNTAS HOMOCINÉTICAS .....	163, 170
TRACCIÓN: MACHETAS .....	179, 190
TRACCIÓN: REPUESTOS DE TRÍPODE .....	195
TRACCIÓN: TRÍPODES .....	198, 200, 201
TRACCIÓN: TRÍPODE CON MACHETA .....	204, 206
TUBOS Y MANGUERAS .....	221

### VAM=AMC

DIRECCIÓN: CAMPANA DE LA COLUMNA .....	65
TOMAS DE AGUA .....	145

### VOLKSWAGEN

BALERO PILOTO DE CLUTCH .....	12
BASES DE CARBURADOR .....	17, 21, 22
DEPÓSITOS .....	57
MOTORES DE DEPÓSITO DE LIMPIAPARABRISAS / DEL BRAZO LIMPIADOR DE PARABRISAS .....	61
TAPAS: DEFLECTORES / CARTER .....	73
TAPAS: TAPAS DE DISTRIBUCIÓN .....	81
TOMAS DE AGUA .....	146
TRACCIÓN: JUNTAS HOMOCINÉTICAS .....	164-169, 174, 175
TRACCIÓN: MACHETAS .....	178, 180, 191
TRACCIÓN: TRÍPODES .....	199 - 201
TRACCIÓN: TRÍPODE CON MACHETA .....	205, 206
TUBOS Y MANGUERAS .....	221
VÁLVULAS .....	227
VARIOS: <i>MARIPOSA CHICOTE DE CLUTCH, SOPORTE DE MOTOR, CAMPANA DE CAJA DE VEL., RETÉN DE CAMPANA</i> .....	228

### VOLVO

TRACCIÓN: TRÍPODES .....	198, 199
TRACCIÓN: TRÍPODE CON MACHETA .....	204



# BALEROS

## PILOTO DE CLUTCH

BALEROS

**CHRYSLER**



**BC-5129**

Ref.: BC-129

DODGE MICROBUS  
RAM-CHARGER/  
MAQ. 360, 8 CIL y 6 CIL

91/UP

No. Original: 53009180  
Ref.: 750A



**BC-5699**

Ref.: BC-699

DAKOTA 2.5L, 3.9L, 4 y 6 CIL  
USA

96/01

No. Original: 69906  
Ref.: 750E

**FORD**



**BC-7313-C**

Ref.: 313-C

AUDI A3, A4, CHEVROLET ASTRA,  
CORSA LUV, VECTRA, ZAFIRA, FORD  
CONTOUR, ESCORT, MONDEO,  
RANGER, MERCURY, MYSTIQUE  
MAQ. 2.3L y 2.0L

92/UP

No. Original: D4ZA-712, AB/410000900  
Ref.: 750C



**BC-7476**

Ref.: BC-476

FORD COCHE y CAMIÓN  
F-100 F-250 F-350 B-600  
F-600  
MAQUINA 302-351-335

68/UP

No. Original: D4DZ-7600-A  
Ref.: 750



**BC-7500**

Ref.: BC-500

CAMIONETA V-10 F-350, F-450  
Y F-550 SUPER DUTTY TRANS.  
TREMEC O FORD SPICER  
NACIONAL Y AMERICANA  
MAQ. 5.7 y 7.5 L

00/08

No. Original: F65A-7120-AA Ref.: 750F

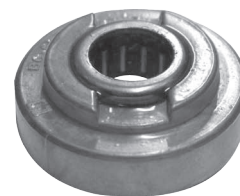

**BC-7600**

Ref.: BC-600

SUPER DUTTY 5.7 L  
CAMIONETAS 7.3 y 7.5, V-8 y V-10.  
F-350, F-450 Y F-550. TRANS. TREMEC  
O FORD SPICER

92/08

No. Original: F3TA-7120-AA  
E3TZ-7600-B, D8TZ-7600-A  
Ref.: 750G

**GM**



**BC-6512**

Ref.: BC-1512

CHEVROLET 6 CIL  
MAQ 292 Y V8 MAQ 350.  
CAMIONETA LUV L4  
2.2L y 2.3L, 5 VEL. (MPFI)

68/01

No. Original: 14061685 Ref.: 750B

**VW**



**BC-1532**

Ref.: VW-1532

BEETLE 1.8 y 2.0 GOLF, JETTA,  
POINTER 1.8L  
COMBI T2 Y T2A 1.8L  
CORSAR T3 1.8L

98/02

88/UP

84/89

No. Original: 026-105-313  
Ref.: 750D





**CHRYSLER  
Y FORD**



**FB-7491**

Ref.: 5491  
**HULE FUNDA PARA BALERO**

CHRYSLER 6 Y 8 CIL (AUTOS)  
CAMIONETAS  
FORD GALAXIE Y F-100.

63/82  
63/UP  
67/77

No. Original: Ch 2925491, Frd E2AZ-3518-C  
■ **APLICA TAMBIÉN PARA FORD**

**CHRYSLER  
Y FORD**



**BD-7228**

Ref.: P-10228  
**PORTA BALERO Y HULE FUNDA**

AUTOS Y PICK-UP  
FORD CAMIONES F-600 Y B-600  
TOPAZ Y GHIA  
CHRYSLER AUTOS Y PICK-UP 6 Y 8 CIL

71/79  
74/84  
84/94  
70/94

No. Original:  
■ **APLICA TAMBIÉN PARA CHRYSLER**

**FORD**



**PB-7517**

Ref.: PB-517  
**PORTA BALERO DE COLUMNA DE DIRECCIÓN**

F-600 Y B600  
AUTOS TODOS

71/84

No. Original: DITZ-3517-A



**BD-7351**

EXPLORER, F250, F350, F450, F550,  
FREESTAR, LINCOLN, MUSTANG 6 CIL  
6.0L (30 A 19 MM INFERIOR PEQUEÑO)

01/07

No. Original: F4DZ-3517-A



**BD-7435**

EXPLORER, F250, F350, F450, F550,  
FREESTAR, LINCOLN,  
MUSTANG 6.0L, 6 CIL  
(51 A 40 MM SUPERIOR GRANDE)

No. Original: F4DZ-3517-C

**GM**



**BD-6465-1**

**BALERO Y PISTA**

SUBURBAN, SILVERADO,  
CHEYENNE, SONORA,  
PICK UP TODAS

87/98

No. Original: 7844651



# BASES DE BOMBA DE AGUA

CHRYSLER/ FORD

BASES DE BOMBA DE AGUA

## CHRYSLER

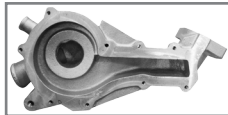
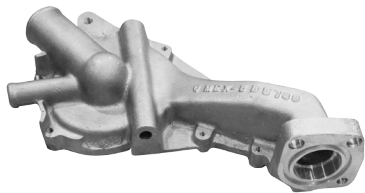

**5B5738**

SPIRIT, SHADOW 2.2 y 2.5L, 4 CIL

91/95

No. Original: 4315738



**5B7394**

CARAVAN, TOWN & COUNTRY SPIRIT  
VOYAGER  
MITSUBISHI MONTERO SPORT V-6 3.0L

86/98  
96/00  
03/06

No. Original: MD973940

## FORD

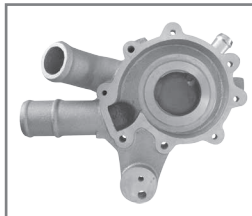
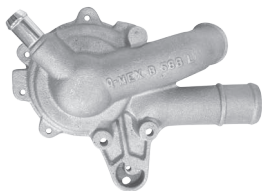

**7B588L**

ESCAPE,  
MARINER 3L 6 CIL  
CON Y SIN BARRENO PARA POLEA TENSORA **PLANA.**

05/UP  
01/06

No. Original: 5L8Z-8501-AA

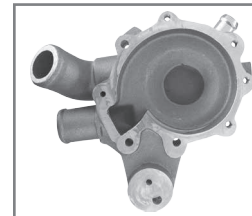
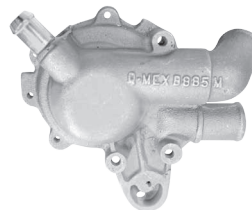

**7B885M**

FUSION 3L 6 CIL  
CONTOUR - MISTIQUE 6 CIL CON Y SIN BARRENO  
PARA POLEA TENSORA CON AIRE ACONDICIONADO  
MAQ 2.5 6 CIL MONDEO 6 CIL **CÓNICA**

07/12  
95/02

No. Original: 5M8Z-8501-B

## NUEVO



**7B750G**

FOCUS 2.0L, 16V, 4 CIL

03/10

No. Original: 978M-8505-CG, 1084796



**7008**

**ALOJAMIENTO PARA BOMBA DE AGUA**

Ref.: 8508

**NACIONAL Y AMERICANA**

FORD 4 CIL TOPAZ. MOTOR 140. 2.3L

84/94

No. Original: E53E-8508-AA

**APLICA PARA TUBO 78290-A Y 78290-B**





NISSAN

NUEVO

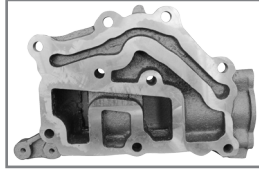
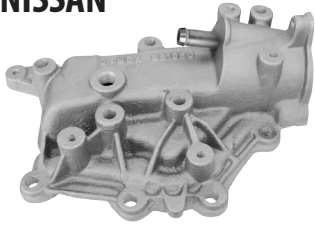

9B106C

PLATINA Y CLIO 1.6L, 4 CIL  
APRIO 1.6L, 4 CIL

03/UP  
08/UP

No. Original: 11061-00Q1C





# BASES DE CARBURADOR

BASES DE CARBURADOR

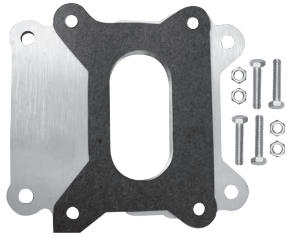

12-10

CONVERSIÓN

CHEVROLET 4 GARGANTAS A FORD  
2 GARGANTAS MOTORCRAF  
CON TORNILLOS Y JUNTA

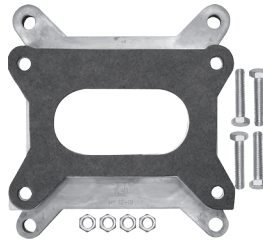

12-18

CONVERSIÓN

FORD V-8 (TODOS ) DE 4 A  
2 GARGANTAS MOTORCRAF  
CON TORNILLOS Y JUNTA

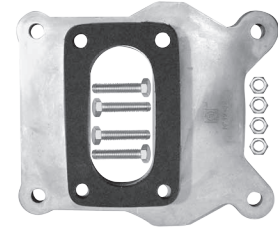

12-32

CONVERSIÓN

ROCHESTER 4 A HOLLEY 2 GARG.  
MOTORCRAF  
CON TORNILLOS Y JUNTA

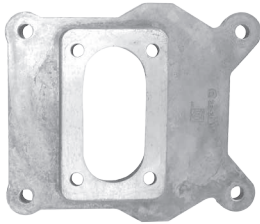

12-32-C

CONVERSIÓN

ROCHESTER 4 A CARTER  
2 GARGANTAS MOTORCRAF  
CON TORNILLOS Y JUNTA

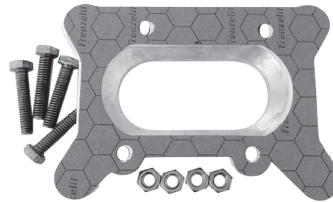

12-38

CONVERSIÓN

DODGE TBI 2 GARGANTAS AFORD  
2 GARGANTAS MOTORCRAFT  
MICROBUS 92 PICK-UP IMPORTADA,  
RAM-CHARGER  
CON TORNILLOS Y JUNTA

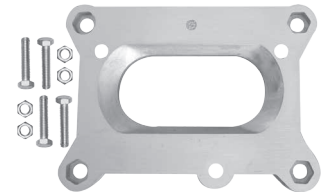

12-40

CONVERSIÓN

CHEVROLET TBI 350  
2 GARGANTAS A FORD 2 GARGANTAS  
MOTORCRAFT  
MICROBUS 92PICK-UP IMPORTADA,  
SUBURBAN, BLAZER  
CON TORNILLOS Y JUNTA

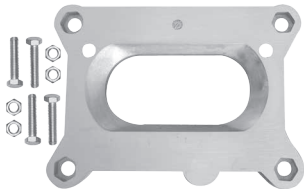

12-40-A

CONVERSIÓN

DODGE HOLLEY 2 GARGANTAS A  
FORD 2 GARGANTAS MOTORCRAFT,  
CHEV. ROCHEST 2 GARGANTAS A  
FORD 2 GARGANTAS MOTOCRAFT  
CON TORNILLOS Y JUNTA

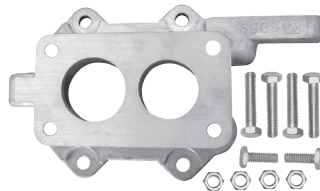

6059

BASE DE CARBURADOR

SERIE K. MOTOR 135 2.2 L y 2.5 L 82/88  
SIN TUBO DE VACIO  
CON TORNILLOS Y JUNTA

No. Original: 4293755

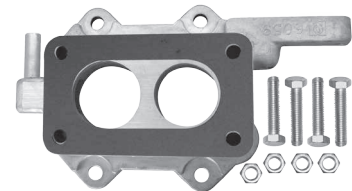

6059-A

BASE DE CARBURADOR

SERIE K, SHADOW  
CON TUBO DE VACIO  
BIELA DE COMPRESOR

No. Original: 4300988





# BASES DE CARBURADOR

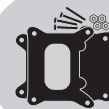

BASES DE CARBURADOR



**761-E**

BASE DE CARBURADOR

GOLF-JETTA A2, A3,  
T2A, CORSART3  
88/99

No. Original: 026-129-761-E



**761-F**

BRIDA CARBURADOR

A3-DERBY 95/97 MONOTRONIC

No. Original: 050-129-761-F

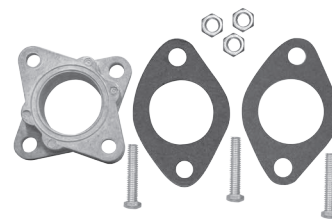

**7705**

BASE DE CARBURADOR

CARIBE Y ATLANTIC A1  
MODELO 1977/85  
CON TORNILLOS Y JUNTA

No. Original: 055-129-761-C

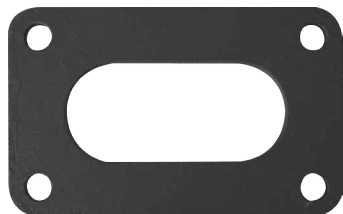

**B-200A**

DATSUN 1500/1600

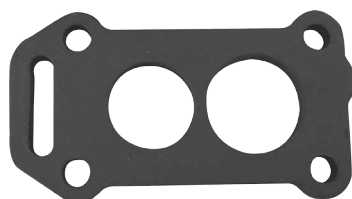

**B-202A**

TSURU AUTOMATICO

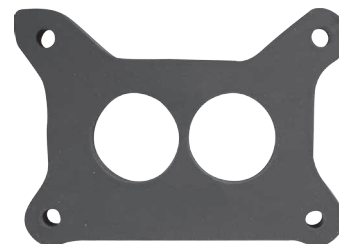

**B-203A**

FORD MOTORCRAFT 2 G. 5 MM

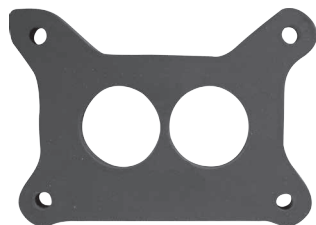

**B-204A**

BASE DE CARBURADOR FORD  
MOTORCRAFT 2 G. 10 MM

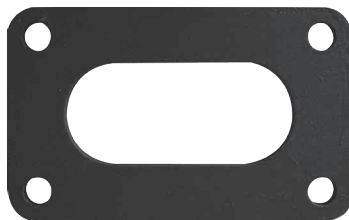

**B-205A**

CHEV. 8 C. ROCHESTER 2 G.



**B-206A**

CHEV. 6 C. ROCHESTER 1 G.



Compañía Industrial Quezada S. A. de C. V.

San Esteban No. 47-1 Col. San Sebastián, C.P. 02040, Azcapotzalco - Ciudad de México, CDMX

Tels. (01-55) 5353-0690, 5353-0816, 5353-0774 / [www.quezada.com.mx](http://www.quezada.com.mx) / E-mail: [ventas@quezada.com.mx](mailto:ventas@quezada.com.mx)

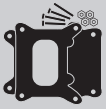

# BASES DE CARBURADOR

BASES DE CARBURADOR



**B-207A**

DODGE 8 C. CARTER 2 G.



**B-208A**

DODGE 8 C. HOLLEY 2 G.



**B-209A**

DODGE 6 C. HOLLEY 1 G.



**B-210A**

RAMBLER 6 C. MOTORCRAFT 2 G.



**B-211A**

RAMBLER 6 C. CARTER (YF) 1 G.



**B-213A**

FORD 8 C. MOTORCRAFT 4 G.



**B-215A**

RENAULT R-12 TL. NISSAN 84/86 Y VW



**B-218A**

RAMBLER 6 C. 1 G. C/VENTILACION



**B-219A**

NISSAN HITACHI



# BASES DE CARBURADOR

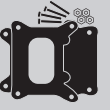

BASES DE CARBURADOR



**B-220A**

CHEV. QUADRAJET

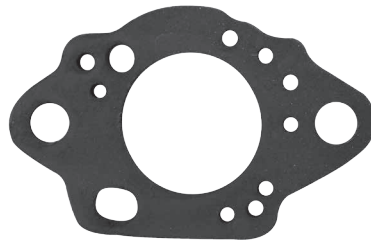

**B-221A**

BRIDA CARBURADOR BOCAR,  
RENAULT R-12 TL Y TSURU

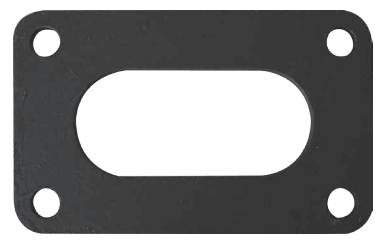

**B-222A**

BRIDA CARBURADOR RENAULT,  
ALLIANCE Y ENCORE



**B-223A**

BRIDA CARBURADOR DODGE  
DART K



**B-224A**

PIESBURG (TSURU III)

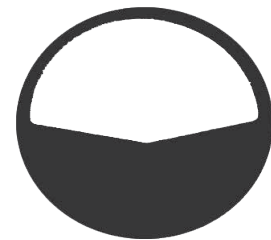

**B-225A**

TAPA FILTRO DE AIRE CHEV. 4 G.



**B-226A**

R-15

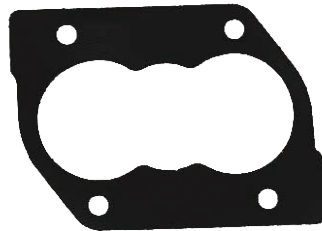

**B-227A**

HOLLEY TBI



**B-228A**

MICROBUS CHEV.



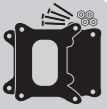

# BASES DE CARBURADOR

BASES DE CARBURADOR



**B-229A**

CHEV. CITATION (SIN RESISTENCIA)



**B-230A**

TSURU 93/94



**B-232A**

ROCHESTER 2 G. MODELO 73/83



**B-233A**

DUAL JET ROCHESTER

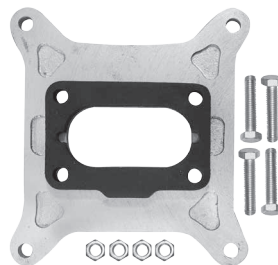

**B-304A**

ADAPTACIÓN  
FORD/DODGE CARTER 4 A 2 G.

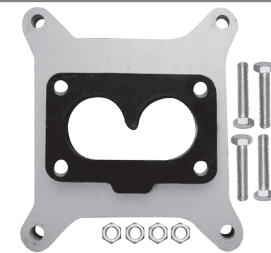

**B-305A**

ADAPTACIÓN  
FORD/CHEV. O DODGE HOLLEY 4 2  
G.V 1700



**B-306**

AUMENTO  
FORD 4 G. C/ VENTILACION (DE FIBRA)



**B-307A**

AUMENTO  
FORD 2 GARGANTAS  
19MM DE ESPESOR  
CON TUBODE VENTILACIÓN.  
CON JUNTA

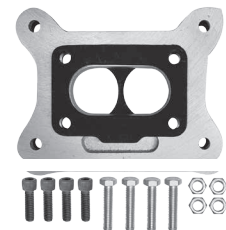

**B-310A**

ADAPTACIÓN  
DODGE CARTER (2) A FORD (2)  
CON TORNILLOS Y JUNTA



# BASES DE CARBURADOR

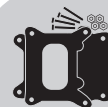

BASES DE CARBURADOR

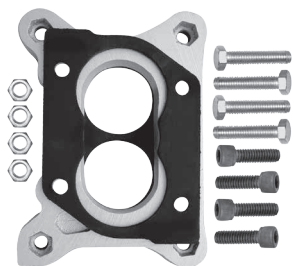

**B-311A**

ADAPTACIÓN

HOLLEY TBI/ FORD 2 A 2G.  
CON TORNILLOS Y JUNTA



**B-312A**

ADAPTACIÓN

CHEVROLET 4 GARG. A DUALJET 2  
GARG.  
CON TORNILLOS Y JUNTA



**B-314A**

ADAPTACIÓN

HOLLEY  
TB/HOLLEY 360, 2 A 2 G.  
CON TORNILLOS Y JUNTA

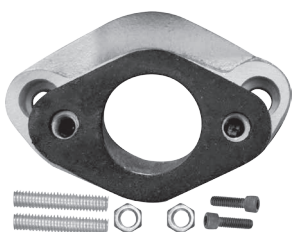

**B-315A**

ADAPTACIÓN

VW 1500/1600  
CON TORNILLOS Y JUNTA

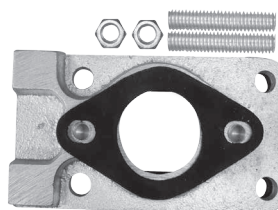

**B-316A**

ADAPTACIÓN

NISSAN TSURU 2 GARG. A SOLEX  
UNA GARGANTA.  
CON TORNILLOS Y JUNTA

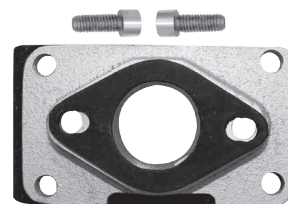

**B-317A**

ADAPTACIÓN

RENAULT  
ALLIANCE/SOLEX VW 2 A 1 G.  
CON TORNILLOS Y JUNTA

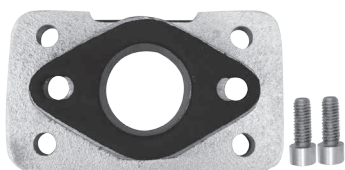

**B-318A**

ADAPTACIÓN

NISSAN NIKKI 2 GARG. A SOLEX VW  
1 GARGANTA.  
CON TORNILLOS Y JUNTA

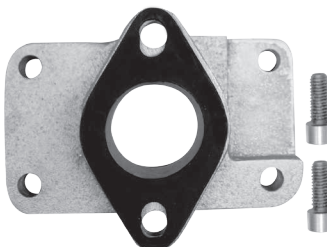

**B-319A**

ADAPTACIÓN

RENAULT 2LTS./SOLEX VW 2 A 1 G.  
CON TORNILLOS Y JUNTA

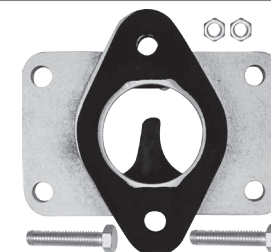

**B-320A**

ADAPTACIÓN

HOLLEY / HOLLEY 2 A 1 G.  
CON TORNILLOS Y JUNTA



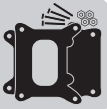

# BASES DE CARBURADOR

BASES DE CARBURADOR

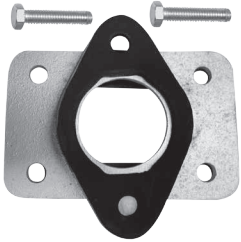

**B-321A**

ADAPTACIÓN

CARTER/HOLLY 2 A 1 G.  
CON TORNILLOS Y JUNTA

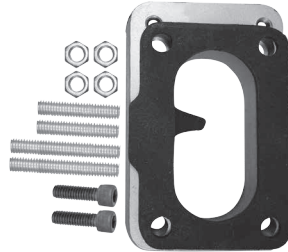

**B-322A**

ADAPTACIÓN

CARTER 2 CARG.  
A HOLLEY 2 GARGANTAS  
CON TORNILLOS Y JUNTA



**B-323A**

ADAPTACIÓN

HOLLEY 2 GARG.  
A CARTER 2 GARGANTAS.  
CON TORNILLOS Y JUNTA



**B-324A**

ADAPTACIÓN

BASE DE CARBURADOR  
CORSAR T3, GOLF A2, A3, JETTA  
Y COMBI T2. 88/99  
CON TORNILLOS Y JUNTA

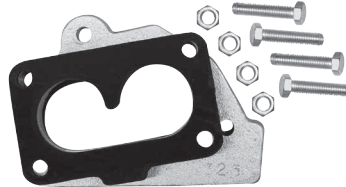

**B-325A**

ADAPTACIÓN

CHEVROLET TBI 2 GARGANTAS A  
HOLLEY 2 GARGANTAS.  
CON TORNILLOS Y JUNTA

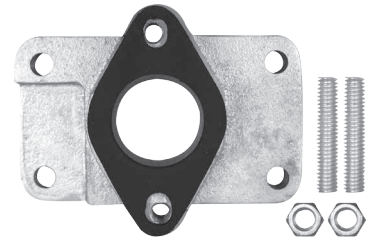

**B-326A**

ADAPTACIÓN

RENAULT  
2LTS. / SOLEX TSURU 2 A 1 G.  
CON TORNILLOS Y JUNTA

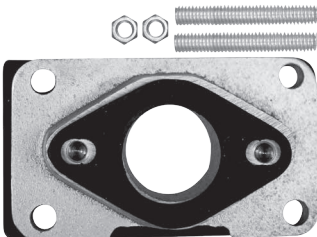

**B-327A**

ADAPTACIÓN

RENAULT  
ALIANCE 2 G. A SOLEX  
NISSAN UNA GARGANTA.  
CON TORNILLOS Y JUNTA

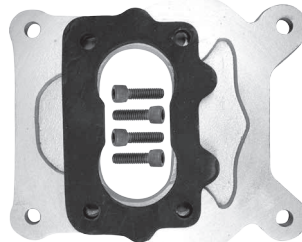

**B-329A**

ADAPTACIÓN

CHEV/ROCHESTER AMERICANO 4 A  
2 GARGANTAS  
CON TORNILLOS Y JUNTA

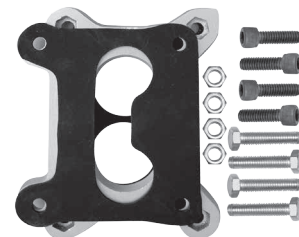

**B-330A**

ADAPTACIÓN

DUAL JET 2 G. A FORD 2 GARGANTAS  
CON TORNILLOS Y JUNTA



# BASES DE CARBURADOR

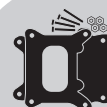

BASES DE CARBURADOR



**B-333A**

ADAPTACIÓN

HITACHI 2 GARG. A SOLEX  
(TSURU) 1 GARG.  
CON TORNILLOS Y JUNTA

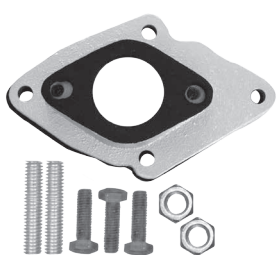

**B-334A**

ADAPTACIÓN

PIERBURG (VW)  
2 GARG. A SOLEX (TSURU) 1 GARG. A2  
CON TORNILLOS Y JUNTA

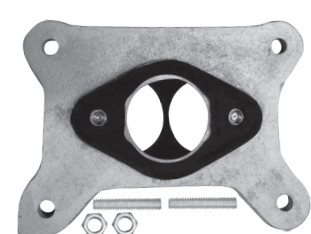

**B-335A**

ADAPTACIÓN

MOTORCRAFT 2 CARG.  
A HOLLEY 1 CARG.  
CON TORNILLOS Y JUNTA

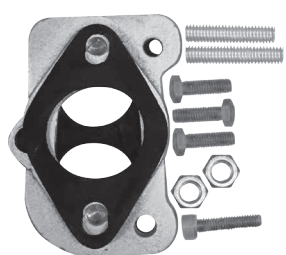

**B-336A**

ADAPTACIÓN

ADAPTACIÓN PIERBURG  
(NISSAN) 2 GARG. A SOLEX (TSURU)  
2 GARG.  
CON TORNILLOS Y JUNTA



**B-337A**

ADAPTACIÓN

MOTORCRAFT 2 GARG. A HOLLEY  
UNA GARGANTA.  
CON TORNILLOS Y JUNTA

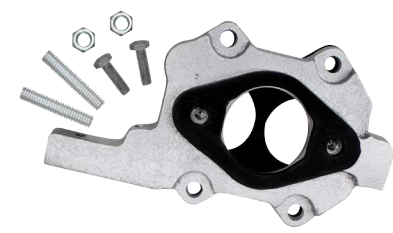

**B-338A**

ADAPTACIÓN

DART K 2 GARG.  
A HOLLEY 1 GARGANTA  
CON TORNILLOS Y JUNTA

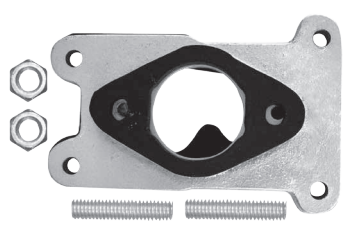

**B-339A**

CONVERSIÓN

CELEBRITY 2 GARG.  
A HOLLEY 1 GARGANTA.  
CON TORNILLOS Y JUNTA

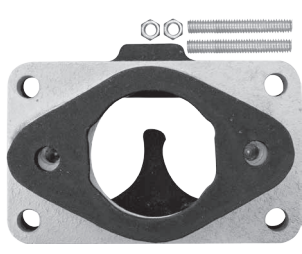

**B-340A**

ADAPTACIÓN

HOLLEYA HOLLEY 2 X 1 G.

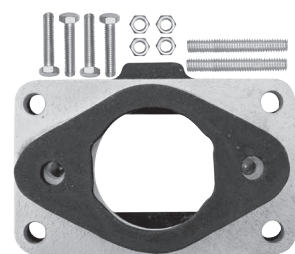

**B-341A**

ADAPTACIÓN

CARTER 2 GARG. A HOLLEY 1 GARG.



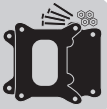

# BASES DE CARBURADOR

## BASES DE CARBURADOR



**B-343A**

ADAPTACIÓN

TBI CHEVROLET 2 GARGANTAS A  
QUADRAJET 1 GARGANTA

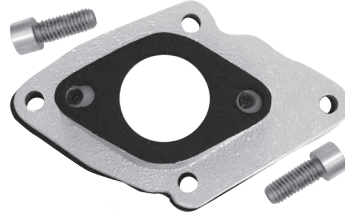

**B-344A**

ADAPTACIÓN

PIEBURG VOLS WAGEN A  
SOLEX TSJRJ 2 A 1 G



**B-345A**

ADAPTACIÓN

AUMENTO 2 G. PARA COUGAR  
THUNDERBIRD Y FAIRMONT

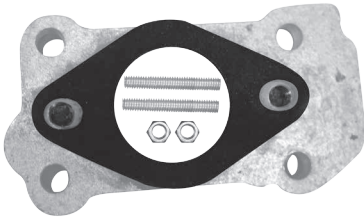

**B-346A**

ADAPTACIÓN

TSURU AUTOMATICO A SOLEX  
NISSAN  
CON TORNILLOS Y JUNTA

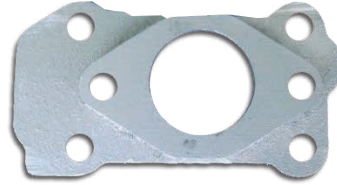

**B-347A**

ADAPTACIÓN

TSURU AUTOMATICO A SOLEX VW  
CON TORNILLOS Y JUNTA



**B-348A**

ADAPTACIÓN

ADAPTACION ROCHESTER  
AMERICANO FORD 2 A 2 GARGANTAS  
CON TORNILLOS Y JUNTA







## DEPÓSITOS ANTICONGELANTES LIMPIAPARABRISAS Y TAPONES



Depósito sin tapón



Depósito con tapón



- 1.- Tapón
- 2.- Alimentador de Anticongelante
- 3.- Entrada para Manguera del Radiador
- 4.- Válvula de escape
- 5.- Soporte del depósito
- 6.- Punto de sujeción
- 7.- Punto de sujeción





# DEPÓSITOS ANTICONGELANTES / LIMPIA PARABRISAS Y TAPONES

## AUDI/ BMW

DEPÓSITOS ANTICONGELANTES

### AUDI (VW)



**121403B**

Ref.: 21403B  
**DEPÓSITO ANTICONGELANTE**

AUDI A3	97/03
GOLF Y JETTA A4	99/06
SEAT LEÓN	01/06

No. Original: 1J0-121-403-B

**DEPÓSITO CON TAPÓN**

**121403B-T**

Ref.:21403B-T



**121403L**

Ref.: 21403L  
**DEPÓSITO ANTICONGELANTE**

AUDI A4 1.8L , 4 CIL	98/02
A6 2.5 y 2.8L	96/02
PASSAT 2.8L, V6	

No. Original: 8D0-121-403-L

**DEPÓSITO CON TAPÓN**

**121403L-T**

Ref.:21403L-T



### BMW



PRECIO ESPECIAL

**471175**

**DEPÓSITO ANTICONGELANTE CON TAPÓN**

SERIE 3 330, 325, 328 6 CIL	90/10
X3 2.0 & 2.5 y 3.0L, 6 CIL	-/08
X5 8 CIL	-/06

No. Original: 17 11 7 573 781  
17 13 7 787 039



PRECIO ESPECIAL

**471114**

**DEPÓSITO ANTICONGELANTE CON TAPÓN**

SERIE 5 520I, 523I, 525I, 530I 3.0L	01/03
SERIE 5 528I & 528IT 3.0L	99/00

No. Original: 17 11 1 436 381



**471122**

**TAPÓN PARA DEPÓSITO ANTICONGELANTE**

SERIE 3 330, 325, 328 6 CIL	90/10
X3 2.0 & 2.5 & 3.0L, 6 CIL	-/08
X5 8 CIL	-/06
SERIE 5 520I, 523I, 525I, 530I 3.0L	01/03
SERIE 5 528I & 528IT 3.0L	99/00
SERIE 5 535I, 540I 3.0L	
SERIE 7 730I, 740I, 750I	91/03
MOTOR M73 3.0L	

No. Original:17 11 1 742 232,  
17 11 1 719 167, 17 11 2 242 256,  
17 11 4 379 048



PRECIO ESPECIAL

**471167**

**DEPÓSITO ANTICONGELANTE CON TAPÓN**

SERIE 5 535I, 540I 3.0L	91/03
SERIE 7 730I, 740I, 750I MOTOR M73 3.0L	

No. Original: 17 11 1 741 167





CHRYSLER



5212510

DEPÓSITO ANTICONGELANTE  
CON TAPÓN

SEBRING, STRATUS RT 2.4 & 3.0L, 4 CIL	01/05
--	-------

No. Original: MR212510



5459619

TAPÓN P/ DEPÓSITO ANTICONGELANTE

CONCORDE- INTREPID 300M 6 CIL 3.5L, 3.2L (58269AB)	97/03
--	-------

No. Original: 0459198



52602AA

Ref.: 2602AA  
DEPÓSITO ANTICONGELANTE

RAM PICK UP 3.7, 4.7 y 5.7L	02/UP
-----------------------------	-------

No. Original: 05072602AA



5520279

DEPÓSITO ANTICONGELANTE

COMANCHE, CHEROKEE, WRANGLER, GRAND WAGONER 6 CIL RAM, CHARGER, RAM VAN, WRANGLER 6 y 8 CIL	91/01 94/04
--	----------------

No. Original: 52027984, 52079331

Depósito CON TAPÓN  
5520279-T



558456A

DEPÓSITO ANTICONGELANTE

JOURNEY 3.6L, V6	09/18
------------------	-------

No. Original: 05058456AE

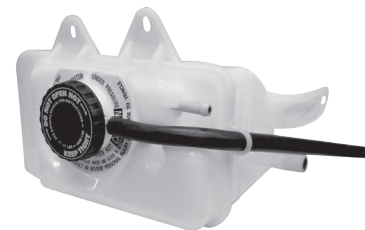

5592067

Ref.: 592067  
DEPÓSITO ANT. CON TAPÓN

INTREPID-CONCORDE 3.5 L, 3.3L, 6 CIL	93/97
---	-------

No. Original: 4592067



5595575

Ref.: 595575  
DEPÓSITO ANT. CON TAPÓN

STRATUS Y CIRRUS 2.4L	95/00
-----------------------	-------

No. Original: 04595575



5596198

TAPÓN P/ DEPÓSITO ANTICONGELANTE

VOYAGER, NEON, PROWER, VIPER, RAM, STRATUS-CIRRUS, TOWN&COUNTRY, SEBRING, LIBERTY, CRUISER, GRAND CHEROKEE	92/18
--	-------

No. Original: 04596198

APLICA PARA: 5592067, 6603295





# DEPÓSITOS ANTICONGELANTES / LIMPIA PARABRISAS Y TAPONES

## CHRYSLER (DODGE)

DEPÓSITOS ANTICONGELANTES



**56258AC**

Ref.: 6258AC  
**DEPÓSITO ANT. CON TAPÓN**

STRATUS Y CIRRUS 2,0L y 2,4L 01/UP

No. Original: 04596258AC



**56387AA**

Ref.: 6387AA  
**DEPÓSITO ANT. CON TAPÓN**

DAKOTA, DURANGO 3.9 L, 6 CIL 97/00

No. Original: 4886387AA

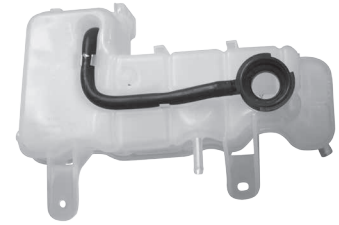

**56466AG**

**DEPÓSITO ANTICONGELANTE**

CHARGER, CHALLENGER, 300 5.7L, 8 CIL 05/10

No. Original: 04596466AG

(DODGE)



**57295AA**

**DEPÓSITO ANT. CON TAPÓN**

RAM 1500, 2500, 3500 & 4000 02/05  
5.7L, 8 CIL

No. Original: 5072595AA,  
55056502AA, 55056502AC



**5746206**

**DEPÓSITO ANTICONGELANTE**

NEON 1.8 y 2.0L, 4 CIL 95/99

No. Original: 04746206

**Depósito CON TAPÓN  
5746206-T**



**58027AC**

Ref.: 8027AC  
**DEPÓSITO ANT. CON TAPÓN**

NEON 2.0L 00/06

No. Original: 05278027AC



**58498AC-1**

**DEPÓSITO ANT. CON TAPÓN**

PACIFICA 3.8 y 4.0L, 6 CIL 04/08

No. Original: 04880498AC

(DODGE)



**58977AA**

**DEPÓSITO ANT. CON TAPÓN**

NEON 2.0L, 4 CIL 01/06

No. Original: 5018977AA





<b>5773849</b>	
Ref.: 773849 <b>DEPÓSITO ANTICONGELANTE</b>	
CHEROKEE 4.0L, 6 CIL	87/96
No. Original: 04773849	
<b>Depósito CON TAPÓN</b> <b>5773849-T</b> Ref.: 773849-T	
	



<b>51074AB</b>	
<b>TAPÓN P. DEPÓSITO ANTICONGELANTE</b>	
CHEROKEE SPORT, WRANGLER, SPIRIT, SHADOW, VOYAGER, AVENGER, PATRIOT, CALIBER, DURANGO, NEON (5520279)	82/16
No. Original: 55111074AB	



<b>59421AA</b>	
<b>DEPÓSITO ANT. CON TAPÓN</b>	
GRAND CHEROKEE 4.0 y 5.2L, 6 y 8 CIL	02/05
No. Original: 5069421AA	



<b>58269AB</b>	
Ref.: 8269AB <b>DEPÓSITO ANTICONGELANTE</b>	
CONCORDE-INTREPID-300M 3.5L, 3.2L, 6 CIL	97/03
No. Original: 4758269AB	
<b>Depósito CON TAPÓN</b> <b>58269AB-T</b> Ref.: 8269AB-T	
	



<b>5796447</b>	
<b>TAPÓN P. DEPÓSITO ANTICONGELANTE</b>	
NEON 1.8 y 2.0L, 4 CIL (5746206)	95/99
No. Original: 04796447	



<b>59788AE</b>	
Ref.: 9788AE <b>DEPÓSITO ANTICONGELANTE</b>	
JEEP LIBERTY 3.7L, V6	99/06
No. Original: 52079788AE	
<b>Depósito CON TAPÓN</b> <b>711808A-T</b> Ref.: 11808A-T	
	



<b>592333</b>	
<b>TAPÓN DE RADIADOR/ 13 LBS.</b>	
SEBRING 2.6L V6 DODGE ATOS 1.0L, 4 CIL/ GASOLINA 1.1 L DODGE ATOS 1.0L, 4 CIL/GASOLINA 1.1 L DODGE H100 2.5L, 4 CIL/ DIESEL	95/97 00/04 09/12 06/10





# DEPÓSITOS ANTICONGELANTES / LIMPIA PARABRISAS Y TAPONES

## CHRYSLER/ FIAT / FORD

DEPÓSITOS ANTICONGELANTES



**592527**

**TAPÓN DE RADIADOR / 13 LBS.**

CHEROKEE 4.0L, V6

91/95



**593528**

**TAPÓN DE RADIADOR/ 16 LBS.**

CONCORDE 2.7, 3.2, 3.3 & 3.5L, V6	93/04
INTREPID 2.7, 3.2, 3.3 & 3.5L, V6	94
INTREPID 2.7, 3.2, 3.3 & 3.5L, V6	97/07
NEW YORKER 3.5L, V6	94/96
SEBRING 2.5L, V6	97
SEBRING 2.5L, V6	99/00
DURANGO 5.2 & 5.9L, V8	98/99
NEON 2.0 & 2.4L, 4 CIL	96/04
RAM 1500 3.9L, V6	99
RAM-4000 5.9 & 6.7L/ DIESEL	08/13
200 3.6L, V6/ GASOLINA	11/12
300M 3.5L, V6 /GASOLINA	04
CONCORDE 2.7, 3.2 & 3.5L, V6	93/04
INTREPID 2.7, 3.2 & 3.5L, V6	94
INTREPID 2.7, 3.2 & 3.5L, V6	97/04
SEBRING 2.5L, V6	97
SEBRING 2.5L, V6	99/00
AVENGER 2.0 & 2.4L	08/09
JOURNEY 2.4, 3.5 & 3.6L, V6	09/13
NEON 2.0 & 2.4L, 4 CIL	96/04
RAM SERIES PICK-UP 3.7L, V6	02/03
RAM SERIES PICK-UP 4.7L, V8	02/03
STRATUS 2.0L, 4 CIL	02
STRATUS 2.7L, V6	02
COMPASS 2.4L, 4 CIL	07/11
LIBERTY 3.7L, V6	03/07
PATRIOT 2.4L, 4 CIL	07/14
PT CRUISER 2.4L, 4 CIL DOHC	03

**FIAT**

**NUEVO**



**4468159**

**DEPÓSITO ANTICONGELANTE**

PALIO ADVENTURE 1.8L, 4 CIL

01/07

No. Original: 46815905

**FORD**



**708065E**

**DEPÓSITO ANT. CON TAPÓN**

FUSION 2.3 L, 4 CIL

05/12

No. Original: 6E5Z-8A080-AA



**7104120**

Ref.: 104120

**DEPÓSITO ANTICONGELANTE**

FOCUS USA 2.0 SPI y 2.0 ZETEC

01/04

No. Original: 98AB-8K218-AK

**Depósito CON TAPÓN**

**7104120-T**

Ref.:104120-T



**717618A**

Ref: 17618A

**DEPÓSITO LIMPIA PARABRISAS CON TAPÓN**

FIESTA 1.6, 4 CIL (CHISGUETERO)

11/UP

No. Original: BE8Z-17618-A



**722176L**

**DEPÓSITO ANT. CON TAPÓN**

EXPLORER, RANGER 2.5L, 6 CIL  
RANGER ARGENTINA 4.0L, 6 CIL

02/03

No. Original: 2L2Z-17618-AA,  
8L2Z-17618-A, F57Z-17618-AA





#### 711808A

Ref.: 11808A

#### DEPÓSITO ANTICONGELANTE

TAURUS SABLE 3.0L, 6 CIL

99/06

No. Original: 1F1Z-8A080-AA

#### Depósito CON TAPÓN 711808A-T

Ref.:11808A-T



#### 718080B

Ref.: 18080B

#### DEPÓSITO ANTICONGELANTE

TAURUS, SABLE 3.0L, 24V, 6 CIL

96/03

No. Original: 1F1Z-8A080-BA

#### Depósito CON TAPÓN 718080B-T

Ref.:18080B-T



#### 7258080A

Ref.: 258080A

#### DEPÓSITO ANTICONGELANTE

RANGER ARGENTINO 2.3L, 4 CIL

02/07

No. Original: 2L5Z-8A080-AA

#### Depósito CON TAPÓN 7258080A-T

Ref.:258080A-T



#### 728A080

Ref.: 28A080

#### DEPÓSITO ANTICONGELANTE

WINDSTAR 3.8L, 6 CIL

95/05

No. Original: XF2Z-8A080-AA

#### Depósito CON TAPÓN 728A080-T

Ref.:28A080-T



#### 72F080A

Ref.: 2F080A

#### DEPÓSITO ANTICONGELANTE

WINDSTAR FREESTAR 3.9L, 6 CIL  
12 V

03/07

No. Original: 2F2Z-8A080-AA



#### 732176A

#### DEPÓSITO ANT. CON TAPÓN

EXPLORER MOUNTAINEER

4.6L, 8 CIL

00/05

AVIATOR 4.6L, 8 CIL

02/05

No. Original: 3L2Z-17618-AA,  
3L2Z-17618-BA,  
5L2Z-17618-CA



# DEPÓSITOS ANTICONGELANTES / LIMPIA PARABRISAS Y TAPONES

## FORD

DEPÓSITOS ANTICONGELANTES



**73288AA**

**DEPÓSITO ANT. CON TAPÓN**

EXPLORER MOUNTAINEER 4.6L, 8 CIL	00/05
F150, LINCOLN, LOBO 5.4L, 8 CIL	03/04

No. Original: 3L2Z-8A080-AA,  
3L3Z-8A080-AB



**738080R**

**DEPÓSITO ANT. CON TAPÓN**

MUSTANG V6 4.0L, 8 CIL	04/14
------------------------	-------

No. Original: 4R3Z-8A080-AA



**74808CA**

**DEPÓSITO ANT. CON TAPÓN**

EDGE 3.5L, 8 CIL	06/09
EDGE 2.0L, 8 CIL	09/11
EDGE 3.7L, 8 CIL	12/14
LINCOLN MKX 3.5L, 4 CIL	07/15

No. Original: 7T4Z-8A080-A, 9T4Z-8A080-A,  
AT4Z-8A080-CA



**733638E**

**DEPÓSITO ANTICONGELANTE**

F250, F350., F450 , F550 SD 6.0L, 8 CIL	05/10
TRITON V10	99/08

No. Original: 3C3Z-8A080-AE,  
6C3Z-8A080-B

**Depósito CON TAPÓN**  
**733638E-T**



**733808A**

**DEPÓSITO ANT. CON TAPÓN**

F150 , LOBO , LINCOLN 5.4L, 8 CIL	03/04
-----------------------------------	-------

No. Original: 3L3Z-8A080-AB,  
YL3Z-8A080-AA



**753880L**

**DEPÓSITO ANT. CON TAPÓN**

EXPEDITION, LOBO , LINCOLN 5.4L, 8 CIL	04/06
---	-------

No. Original: 5L3Z-8A080-AA



**7428A80**

**DEPÓSITO ANTICONGELANTE**  
**SIN PIVOTE**

ECONOLINE E150 ,E250 ,E350 5.4L, 8 CIL	04/07
---	-------

No. Original: 4C2Z-8A080-BC

**Depósito CON TAPÓN**  
**7428A80-T**



**7216078**

**TAPÓN P/ DEPÓSITO**  
**ANTICONGELANTE: AMARILLO**

FIESTA IKON HATCH 4 CIL 1.4L ZETEC MERCADO INDU (76181AB-1)	10/15
--	-------

No. Original: 1216078







**NUEVO**



**75408AA**

Ref.: 5408AA  
**DEPÓSITO ANTICONGELANTE**

LINCOLN LS, THUNDERBIRD 3.0L, 6 CIL	00/06
--	-------

No. Original: 5W4Z-8A080-AA

**Depósito CON TAPÓN  
75408AA-T**

Ref.: 5408AA-T





**758808A**

CON ENTRADA PARA SENSOR

Ref.: 58808A  
**DEPÓSITO ANTICONGELANTE**

FORD ESCAPE 3.0L, 6 CIL	01/04
-------------------------	-------

No. Original: 5L8Z-8A080-AA

**Depósito CON TAPÓN  
758808A-T**

Ref.: 58808A-T



**76181AB-1**

**DEPÓSITO ANTICONGELANTE**

FIESTA, IKON HATCH 1.4L, 4 CIL ZETEC (MERCADO HINDÚ)	10/15
---	-------

No. Original: XF61-8100-AB

**Depósito CON TAPÓN  
76181AB-1-T**



**762828C**

**DEPÓSITO ANT.CON TAPÓN**

EXPLORER SPORT TRACK 4.6L, 8 CIL	06/10
MERCURY MOUNTAINEER 4.6L, 8 CIL	07/10

No. Original: 6L2Z-8A080-C,  
8L2Z-8A080-B



**768A080**

Ref.: 68A080  
**DEPÓSITO ANTICONGELANTE**

TAURUS, SABLE 3.0L, 6 CIL	96/99
---------------------------	-------

No. Original: F6DZ-8A080-B

**Depósito CON TAPÓN  
768A080-T**

Ref.: 68A080-T



**77618AD**

Ref.: 7618AD  
**DEPÓSITO LIMPIA PARABRISAS**

FIESTA SEDAN//HATCH	02/07
---------------------	-------

No. Original: 2S65-17618-AD

**Depósito CON TAPÓN  
77618AD-T**

Ref.: 7618AD-T



## FORD

DEPÓSITOS ANTICONGELANTES



**771761B**

**DEPÓSITO ANT. CON TAPÓN**

RANGER , F350 , F150 2.3L, 4 CIL 1989

No. Original: E7TZ-17618-B



**780827W**

**DEPÓSITO ANT. CON TAPÓN**

GRAN MARQUIZ , CROWN VICTORIA 4.6L, 8 CIL	2002
LINCOLN 4.6L, 8 CIL	03/06

No. Original: 2W7Z-8A080-AA,  
3W1Z-8A080-AA



**78880AE**

Ref.:8880AE

**DEPÓSITO ANTICONGELANTE**

ESCAPE, TRIBUTE 2.0L, 6 CIL , 16V 00/06

No. Original: YL8Z-8A080-AE

**Depósito CON TAPÓN**  
**78880AE-T**

Ref.: 8880AE-T



**788080B**

Ref.:88080B

**DEPÓSITO ANTICONGELANTE**

FORD ESCAPE 3.0L, 6 CIL 01/06  
-CON SENSOR-

No. Original: 1L8Z-8A080-BB

**Depósito CON TAPÓN**  
**788080B-T**

Ref.: 88080B-T



**78A080B**

Ref.:8A080B

**DEPÓSITO ANT. CON TAPÓN**

MUSTANG 5.0L, 8 CIL 94/95

No. Original: F4ZZ-8A080-B



**78K218B**

Ref.: 8K218B

**DEPÓSITO ANTICONGELANTE**

FORD FIESTA FIRST y SEDAN 2003  
(2 SALIDAS)

No. Original: 2S65-8K218-B  
2S65-8K218-AC

**Depósito CON TAPÓN**  
**78K218B-T**

Ref.: 8K218B-T





**7A080AA**

Ref.: A080AA  
**DEPÓSITO ANTICONGELANTE**

EXCURSION F250, 350, 450 Y 550 SD (ACORDEON)	98/05
--	-------

No. Original: 2C3Z-8A080-AA

**Depósito CON TAPÓN 7A080AA-T**  
Ref.: A080AA-T



**NUEVO**



**7C428AA**

Ref.: C428AA  
**DEPÓSITO ANTICONGELANTE UNA SALIDA**

E-350 & E-450 SUPER DUTY, ECONOLINE DIESEL 5.0 L, 8 CIL	04/07
---	-------

No. Original: 4C2Z-8A080-AA

**Depósito CON TAPÓN 7C428AA-T**  
Ref.: C428AA-T



**7C617CA**

Ref.: C617CA  
**DOBLE DEPÓSITO ANTICONGELANTE-LIMPIAPARABRISAS**

RANGER DOBLE DEP 2.3L, 2.4L, 3.0L, 4 CIL	04/12
--	-------

No. Original: 7L551-7C617-CA

**Depósito CON TAPÓN 7C617CA-T**  
Ref.: C617CA-T



**7E88080**

Ref.: E88080  
**DEPÓSITO ANTICONGELANTE**

FIESTA 1.8L, 4 CIL	11/UP
--------------------	-------

No. Original: BE8Z-8A080-A

**Depósito CON TAPÓN 7E88080-T**  
Ref.: E88080-T



**7K218AA**

Ref.: K218AA  
**DEPÓSITO ANTICONGELANTE**

KA 1.6L	TODOS
---------	-------

No. Original: 98KU-8K218-AA

**Depósito CON TAPÓN 7K218AA-T**  
Ref.: K218AA-T



**7K218AG**

Ref.: K218AG  
**DEPÓSITO ANTICONGELANTE**

COURIER 1.6L	01/UP
--------------	-------

No. Original: 96FB-8K218-AG

**Depósito CON TAPÓN 7K218AG-T**  
Ref.: K218AG-T





# DEPÓSITOS ANTICONGELANTES / LIMPIA PARABRISAS Y TAPONES

## FORD

DEPÓSITOS ANTICONGELANTES



**7K218BA**

Ref.: K218BA

**DEPÓSITO ANTICONGELANTE**

FIESTA, ECOSPORT (1 SALIDA)

04/10

No. Original: 2565-8K218-BA

**Depósito CON TAPÓN  
7K218BA-T**

Ref.: K218BA-T



**7K218BG**

Ref.: K218BG

**DEPÓSITO ANTICONGELANTE**

FIESTA 1.3 y 1.4L, 4 CIL

98/01

No. Original: 96FB-8K218-BG

**Depósito CON TAPÓN  
7K218BG-T**

Ref.: K218BG-T



**7K218CB**

Ref.: K218CB

**DEPÓSITO ANTICONGELANTE**

COURIER 1.6L, 4CIL  
SIN AIRE

02/08

No. Original: 96FB-8K218-CB

**Depósito CON TAPÓN  
7K218CB-T**

Ref.: K218CB-T



**7K218DG**

Ref.: K218DG

**DEPÓSITO ANTICONGELANTE**

FOCUS EUROPEO 1.6L, 4 CIL

03/08

No. Original: 3M5H-8K218-DG

**Depósito CON TAPÓN  
7K218DG-T**

Ref.: K218DG-T



**NUEVO**



**7K218BB**

**DEPÓSITO ANTICONGELANTE**

ECO SPORT Y FIGO 1.6L 4 CIL

14/16

No. Original: 8V21-8K218-BB

**Depósito CON TAPÓN  
7K218BB-T**

Ref.: K218BB-T



**7163500**

Ref.: 163500

**TAPÓN P/DEPÓSITO ANTICONGELANTE**

Para los modelos: 7K218AA,  
7K218AG, 78K218B, 7K218BA,  
7104120, 7K218CB, 7K218BG,  
7258080A, 7A080AA, 7C617CA,  
728A080, 711808A, 718080B,  
7428A80, 7C428AA, 728A080

TODOS

No. Original: 7S55-8100-AA





**77606AB**

Ref.:7606AB  
**TAPÓN PARA DEPÓSITO LIMPIAPARABRISAS**

FIESTA SEDAN//HATCH (77618AD)	02/07
No. Original: 2S651-7K606-AB	



**7E88100**

Ref.:E88100  
**TAPÓN P/ DEP. ANTICONGELANTE**

FIESTA 1.8L, 4 CIL (7E88080,7K218DG, 981535B)	11/UP
No. Original: BE8Z-8100-A	



**781336**

**TAPÓN DE RADIADOR / 16 LBS.**

ESCORT 1.8, 1.9 & 2.0L, 4 CIL	95/98
EXPLORER 4.0L, V6	95/03
EXPLORER 4.0, 4.6, 5.0, 5.4 & 5.8L, V8	95/03
MUSTANG 3.8L, V6	98/01
RANGER 2.3 & 2.5L, 4 CIL	96/02
RANGER 3.0 & 4.0L, V6	96/02
THUNDERBIRD 3.8L, V6	91/94
THUNDERBIRD 5.0L, V8	91/94
TOPAZ 2.0 & 2.3L, 4 CIL	90/96
TOPAZ 3.0 & 3.8L, V6	90/96
WINDSTAR 3.8 & 4.0L, V6	95/00
ESCORT ZX2 2.0L, 4 CIL	99
COUGAR 3.8L, V6	90/97
COUGAR 5.0L, V8	90/97
GHIA 2.3L, 4 CIL	90/96
GHIA 3.0L, V6	90/96
EXPEDITION 5.4L, V8 /GASOLINA	09/14
EXPLORER 4.0L, V6	95/03
EXPLORER 4.6, 5.0, 5.4 & 5.8L, V8 /GASOLINA	95/03
EXPLORER SPORT TRACK 4.0L, V6/GASOLINA	01/05
F SERIES PICK-UP 4.6, 5.4 & 6.2L, V8 /GASOLINA	09/11
F-150 4.6L, V8/ GASOLINA	09/10
F-350 SUPER DUTY 5.4L, V8/ GASOLINA	07/09
LOBO 4.6 & 5.4L, V8/GASOLINA	09/10
MUSTANG 3.8L, V6/ GASOLINA	98/01
RANGER 2.3 & 2.5L, 4 CIL / GASOLINA	96/97
RANGER 2.3 & 2.5L 4 CIL/ GASOLINA	99/02
RANGER 3.0 & 4.0L V6/ GASOLINA	96/97
RANGER 3.0 & 4.0L V6/GASOLINA	99/02
WINDSTAR 3.0, 3.8 & 4.0L, V6	95/00
NAVIGATOR 5.4L, V8/ GASOLINA	09



**78100AA**

Ref.:8100AA  
**TAPÓN P/ DEP. ANTICONGELANTE: AMARILLO**

Para los modelos: 7K218AA, 7K218AG, 78K218B, 7K218BA, 7104120, 7K218CB, 7K218BG, 7258080A, 7C617CA, 728A080, 7A080AA, 711808A, 718080B, 7428A80, 7C428AA, 728A080	TODOS
No. Original: 7S55-8100-AA	



**7L84810**

Ref.:L84810  
**TAPÓN PARA DEPÓSITO ANTICONGELANTE**

ESCAPE 3.0L, 6 CIL (788080B, 758808A, 78880AE)	01/07
No. Original: YL84-8100-A	



**784333**

**TAPÓN DE RADIADOR / 13 LBS.**

ESCORT 1.8L & 1.9L, 4 CIL	91/96
MUSTANG 3.8L, V6	95/96
MUSTANG V8 4.6L & 5.0L	95/96
MERCURY MYSTIQUE 2.0L, 4 CIL	95/96
MERCURY MYSTIQUE 2.5L, V6	95/96
MERCURY VILLAGER 3.0L, V6	93/97



**780526**

**TAPÓN DE RADIADOR/ 7 LBS.**

<b>SIN PALANCA</b>	
F-600 CUMMINS B SERIES 5.9L/ DIESEL	91/94
F-600 CUMMINS C SERIE 8.3L/ DIESEL	91/94
F-600 6.6 y 7.8L, 6 CIL/ DIESEL	91/94
F-600 6.1 y 7.0L/ V8	91/94



# DEPÓSITOS ANTICONGELANTES / LIMPIA PARABRISAS Y TAPONES

## FORD/ GIANT MOTORS: FAW / GENERAL MOTORS

DEPÓSITOS ANTICONGELANTES



**784527**

**TAPÓN DE RADIADOR/ 13 LBS.**

ASTRO 2.3L, 4 CIL	86/93
ASTRO 3.0 & 4.0L, V6	86/93
EXPLORER 4.0L, V6	91/94
EXPLORER 4.0L, V6	98/99
EXPLORER 4.0, 5.0, 5.4 & 5.8L, V8	91/94
EXPLORER 4.0, 5.0, 5.4 & 5.8L, V8	98/99
F SERIES PICK-UP 4.9L, V6	80/96
F SERIES PICK-UP V8	91/94
F SERIES PICK-UP V8	98/99
F SERIES PICK-UP 5.0 & 5.8L ,V8	80/96
F-150 4.9L, V6	95/96
F-200 5.0 & 5.8L, V8	90/94
F-250 5.0L, V8	95/96
F-350 MICRO 5.8L, V8	90/97
F-350 SUPER DUTY 5.0 & 5.8L ,V8	90/97
F-450 SUPER DUTY 7.5L V8 /DIESEL	97
RANGER 2.0 & 2.3L, 4 CIL	83/93



**785528**

**TAPÓN DE RADIADOR/ 16 LBS.**

ASTRO 3.0, 3.8 & 4.0L V6	94/97
CROWN VICTORIA 4.6L V8	92
FAIRMONT 2.3L, 4 CIL	80/83
FAIRMONT 3.3 & 3.8L, V6	80/83
FAIRMONT 4.2 & 5.0L, V8	80/83
MUSTANG 2.3L, 4 CIL	80/84
MUSTANG 3.3 & 3.8L, V6	80/84
MUSTANG 4.2 & 5.0L, V8	80/84
TAURUS 3.8L, V6	90
THUNDERBIRD 2.3L, 4 CIL	85
THUNDERBIRD 3.8L, V6	85
TOPAZ 2.0 & 2.3L, 4 CIL	84/85
TOPAZ 3.0 & 3.8L, V6	84/85
LINCOLN TOWN CAR 4.6L, V8	91/92
COUGAR 2.3L, 4 CIL	85
COUGAR 3.3 & 3.8L, V6	85
COUGAR 5.0L, V8	85
GRAND MARQUIS 3.8L, V6	82/84
GRAND MARQUIS 3.8L, V6	92
GRAND MARQUIS 4.2, 4.6, 5.0 & 5.8L, V8	82/84
GRAND MARQUIS 4.2, 4.6, 5.0 & 5.8L, V8	92



**7938101**

**TAPÓN P/DEPÓSITO ANTICONGELANTE**

EDGE 2.0L DOHC 16 V	07/15
EXPLORER 2.0 DOHC 16 V	
F-250/F-350/F-450/F-550 6.2L V8 /DIESEL	
FUSION 2.5L, 16 V	
MUSTANG 4.6L, 12 V	
ECONOLINE 6.8L, 16 V	
EXPEDITION 5.4L, 16V	
LOBO 5.0L, V8	
RANGER 2.3L, 4 CIL	
(733638E, 768A080, 6103088)	

No. Original: 9C3Z-8101-B

**GIANT MOTORS(FAW)**



**996333**

**TAPÓN DE RADIADOR/ 13 LBS.**

GF-8 1.0L, 4 CIL	07/08
GF-900 1.0L, 4 CIL	07/08

**GENERAL MOTORS**



**6038190**

**DEPÓSITO ANT. CON TAPÓN**

SATURN VUE 2.2L, 4 CIL	02/07
------------------------	-------

No. Original: 10381902



**6103088**

Ref.: 103088

**DEPÓSITO ANTICONGELANTE**

SATURN SC, SL SW 1.9L	93/01
-----------------------	-------

No. Original: 21030881

**Depósito CON TAPÓN  
6103088 -T**

Ref.: 103088-T





**6104026**

**DEPÓSITO ANT. CON TAPÓN**

CAMARO & PONTIAC FIREBIRD 5.7L, 8 CIL	93/02
--	-------

No. Original: 10188034, 10402687



**6132224**

**DEPÓSITO ANTICONGELANTE**

MALIBU 2.0L, 4 CIL	03/15
BUICK LACROSSE 2.4L, 4 CIL	10/13
BUICK REGAL 2.4L, 4 CIL	11/13
CADILLAC XTS 2.0L, 4 CIL	2013

No. Original: 13220124

**Depósito CON TAPÓN  
6132224-T**



**6191261**

**DEPÓSITO ANTICONGELANTE**

CADILLAC EL DORADO 4.6L, 8 CIL	92/97
CADILLAC DEVILLE 4.6L, 8 CIL	94/99
CADILLAC SEVILLE 4.6L, 8 CIL	93/97

No. Original: 19129961

**Depósito CON TAPÓN  
6191261-T**



**6104213**

**DEPÓSITO ANT. CON TAPÓN**

MALIBU, GRAND AM 3.1 y 3.4L, 6 CIL	97/03
---------------------------------------	-------

No. Original: 10314213  
12365309, 15066786



**6158572**

**DEPÓSITO ANTICONGELANTE**

SILVERADO 2500, 3500 6.6L, V8	01/07
SIERRA 2500, 3500 6.6L, V8	01/07
AVALANCHE 6.6L, 8 CIL	03/07

No. Original: 15085725, 15808714

**Depósito CON TAPÓN  
6158572-T**



**6132568**

Ref.: 132568

**DEPÓSITO ANTICONGELANTE**

CRUZE 6 CIL	10/13
BUICK VERANO 6 CIL	12/13

No. Original: 13256823



**6227110**

**DEPÓSITO ANT. CON TAPÓN**

MALIBU 3.5L, 6 CIL	07/10
PONTIAC G6 3.5L, 6 CIL	05/10
SATURN AURA 3.5L, 6 CIL	07/09

No. Original: 22711037





# DEPÓSITOS ANTICONGELANTES / LIMPIA PARABRISAS Y TAPONES

## GENERAL MOTORS

### DEPÓSITOS ANTICONGELANTES



**6236339**

**DEPÓSITO ANT. CON TAPÓN**

ASTRO & SAFARI 4.3L, 6 CIL 95/05

No. Original: 12363309, 15060681



**6257752**

**DEPÓSITO ANTICONGELANTE**

MALIBU 2.2 & 3.5L, 6 CIL 05/10  
PONTIAC G6 2.2L, 6 CIL 05/09

No. Original: 25775252



**6263588**

**DEPÓSITO ANT. CON TAPÓN**

CADILLAC DEVILLE 4.6L, 8 CIL 03/04  
CADILLAC SEVILLE 4.6L, 8 CIL 98/04

No. Original: 25635588



**6367722**

Ref.: 367722  
**DEPÓSITO ANTICONGELANTE**

CORSA Y TORNADO 06/08  
**CON AIRE ACONDICIONADO**

No. Original: 93367722

**Depósito CON TAPÓN**

**6367722-T**

Ref.: 367722-T



**6367723**

Ref.: 367723  
**DEPÓSITO ANTICONGELANTE**

CORSA Y TORNADO 03/05  
**SIN AIRE ACONDICIONADO**

No. Original: 93367723

**Depósito CON TAPÓN**

**6367723-T**

Ref.:367723-T



**6368831**

**DEPÓSITO ANT. CON TAPÓN**

SOLSTICE 2.0 & 2.4L, 4 CIL 07/09  
PONTIAC 2.0 & 2.4L, 4 CIL 07/09  
SATURN ION 2.2L, 4 CIL 03/07  
SATURN SKY 2.0 & 2.4L 4 CIL 07/10

No. Original: 10368831



**6386398**

Ref.: 386398  
**DEPÓSITO LIMPIAPARABRISAS  
CON TAPÓN / MOTOR**

CHEVY 1.4 & 1.6L, 4 CIL 94/12

No. Original: 90386398







**64150AM**

Ref.:4150AM

**DEPÓSITO ANTICONGELANTE**

CHEVY 1.4L,1.6L, 4 CIL

94/11

No. Original: 90410057, 93217461

**Depósito CON TAPÓN**

**64150AM-T**

Ref.: 4150AM-T



**6487670**

**DEPÓSITO ANT. CON TAPÓN**

AVALANCHE, SILVERADO,  
HEAVY DUTY 3500 5.3L, 8 CIL

10/UP

No. Original: 12487670



**6430189**

**DEPÓSITO ANT. CON TAPÓN**

CORVETTE 5.7L, 8 CIL

00/04

No. Original: 10430189



**6473615**

Ref.: 473615

**DEPÓSITO ANTICONGELANTE**

TORNADO 1.8L, 4 CIL

10/16

No. Original: 94736156

**Depósito CON TAPÓN**

**6473615-T**

Ref.: 473615-T



**6516167**

**DEPÓSITO ANT. CON TAPÓN**

KODIAK 8.1L, 8 CIL

03/09

No. Original: 15161670



**6521694**

Ref.: 521694

**DEPÓSITO ANTICONGELANTE**

AVEO 4 CIL 1.8L

09/13

No. Original: 95216944

**Depósito CON TAPÓN**

**6521694-T**

Ref.: 521694-T





# DEPÓSITOS ANTICONGELANTES / LIMPIA PARABRISAS Y TAPONES

## GENERAL MOTORS

### DEPÓSITOS ANTICONGELANTES



**6562624**

Ref.: 562624

**DEPÓSITO ANTICONGELANTE**

MATIZ G1, 4 CIL  
SPARK 1.2 y 1.4L

03/08  
12/16

No. Original: 96562624

**Depósito CON TAPÓN**

**6562624-T**

Ref.: 562624-T



**6575570**

Ref.: 575570

**DEPÓSITO ANT. CON TAPÓN**

S10 BLAZER, JIMMY, SONOMA,  
BRAVADA 4.3L, 8 CIL

95/05

No. Original: 15075570



**6579336**

**DEPÓSITO ANTICONGELANTE**

MALIBU 2.4L, 4 CIL

PONTIAC G6 3.5L, 6 CIL

04/06

05/06

No. Original: 15793368



**6595742**

Ref.: 595742

**DEPÓSITO ANT. CON TAPÓN**

VAN 4.3L, 5.7L y 6.2L, 6 CIL y  
8 CIL

84/91

No. Original: 15595742



**6588433**

**DEPÓSITO ANT. CON TAPÓN**

TRAIL BLAZER SSR 4.2L, 6 CIL

BUICK RAINIER 3.5L, 6 CIL

GMC ENVOY 4.2L, 6 CIL

ISUZU ASCENDER 4.2L, 6 CIL

BRAVADA 4.2L, 6 CIL

SAAB 9-7X 4.2L, 6 CIL

00/09

04/07

02/09

03/08

02/04

05/09

No. Original: 15884833, 25780737,  
25870737



**6591467**

Ref.: 591467

**DEPÓSITO ANTICONGELANTE**

MATIZ G2 y SPARK 1.0L, 4 CIL

06/10

No. Original: 96591467

**Depósito CON TAPÓN**

**96591467-T**

Ref.: 591467-T



**6650373**

Ref.: 650373

**DEPÓSITO ANT. CON TAPÓN**

SILVERADO, BLAZER,  
SUBURBAN 4.3L, 5.7L, 7.4L

6 CIL y 8 CIL

88/02

No. Original: 15650373





**NUEVO**



**6603295**

Ref.: 603295  
**DEPÓSITO ANTICONGELANTE**

CADILLAC DEVILLE	00/05
BONEVILLE	04/05
BLAZER / JIMMY 2.2L, 4 CIL	94/02

No. Original: 26032950

**Depósito CON TAPÓN 6603295-T**

Ref.: 603295-T



**6677855**

Ref.: 677855  
**DEPÓSITO ANTICONGELANTE**

CORVETTE 3.1L, 6 CIL	84/96
CAVALIER 3.1L, 6 CIL	95/05
MALIBU 3.1L, 6 CIL	99/05

No. Original: 22677855

**Depósito CON TAPÓN 6677855-T**

Ref.: 677855-T



**6712361**

Ref.: 712361  
**DEPÓSITO ANTICONGELANTE**

CAVALIER Y PONTIAC SUNFIRE	95/05
MALIBU 2.2 y 2.4L	97/04
GRAND AM 2.4L	99/05

No. Original: 22712361

**Depósito CON TAPÓN 6712361-T**

Ref.: 712361-T



**6797286**

Ref.: 797286  
**DEPÓSITO ANTICONGELANTE**

TAHOE, YUKON, AVALANCHE, SILVERADO, ESCALADE 4.3L, 4.8L, 5.3L y 6.0L	07/11
--	-------

No. Original: 22797286

**Depósito CON TAPÓN 6797286-T**

Ref.: 797286-T



**6778386**

Ref.: 778386  
**DEPÓSITO ANT. CON TAPÓN**

AVALANCHE, SILVERADO, TAHOE, YUKON 4.3L, 5.3L 6.0L, 6 CIL y 8 CIL	99/07
---	-------

No. Original: 15778386



**6813425**

Ref.: 813425  
**DEPÓSITO ANTICONGELANTE**

OPTRA 2.0L, 4 CIL, 16 V	07/11
-------------------------	-------

No. Original: 96813425

**Depósito CON TAPÓN 6813425-T**

Ref.: 813425-T





# DEPÓSITOS ANTICONGELANTES / LIMPIA PARABRISAS Y TAPONES

## GENERAL MOTORS

### DEPÓSITOS ANTICONGELANTES



**6813489**

Ref.: 813489

**DEPÓSITO ANTICONGELANTE**

CAPTIVA 3.0L, 6 CIL

08/13

No. Original: 20813489

**Depósito CON TAPÓN  
6813489-T**

Ref.:813489-T



**6933363**

**DEPÓSITO ANTICONGELANTE**

MERIVA L4 1.8L  
C/ 2 SALIDAS

03/UP

No. Original: 93336325

**Depósito CON TAPÓN  
6933363-T**



**6933977**

**DEPÓSITO ANTICONGELANTE**

MERIVA L4 1.8L  
C/ 3 SALIDAS

03/UP

No. Original: 93397756

**Depósito CON TAPÓN  
6933977-T**



**6220885**

Ref.: 220885

**TAPÓN P/ DEPÓSITO ANTICONGELANTE**

(64150AM, 6367722, 6367723,  
6813425, 6797286, 6933363,  
6933977)

No. Original: 93220885



**6150751**

Ref.: 150751

**TAPÓN P/ DEPÓSITO ANTICONGELANTE**

(6712361, 6813489-1, 6132224,  
6158572, 6813489)

No. Original: 15075118



**6332652-1**

Ref.: 332652-1

**TAPÓN P/ DEPÓSITO ANTICONGELANTE**

(6473615-1, 6473615)

No. Original: 93326521





**6420303**

Ref.: 420303

**TAPÓN P/ DEPÓSITO ANTICONGELANTE**

(6562624, 6591467, 6521694)

03/08

No. Original: 96420303



**6571316**

**TAPÓN P/ DEPÓSITO ANTICONGELANTE**

SATURN SC, SL, SW, 1.9L

93/01

No. Original: 25713160



**671528**

**TAPÓN DE RADIADOR / 16LBS.**

SEVILLE 4.6L, V8  
BLAZER 3.1 & 4.3L, V6  
S SERIES PICK-UP 2.2L, 4 CIL  
S SERIES PICK-UP 4.3L, V6  
S-10 2.2 & 4.3L, 4 CIL  
GRAND AM 2.3 & 2.5L, 4 CIL  
BLAZER 4.3L, V6 /GASOLINA

98/99  
96/05  
95/97  
95/97  
96/99  
90/91  
96/05



**6530687**

**DEPÓSITO ANTICONGELANTE**

ASTRA 2.4L, 4 CIL  
ASTRA 1.8L, 4 CIL

04/06  
00/01

No. Original: 90530687



**NUEVO**

**6352004**

**DEPÓSITO ANTICONGELANTE**

SPARK 1.2L, 4 CIL

11/17

No. Original: 95352004



**NUEVO**

**6905306**

**DEPÓSITO ANTICONGELANTE**

ASTRA 2.0L, 4 CIL

04/06

No. Original: 90530688

**Depósito CON TAPÓN  
6905306 -T**



**NUEVO**

**6609220**

**DEPÓSITO ANTICONGELANTE**

SONIC 1.4L TURBO & 1.6L, 4 CIL

11/17

No. Original: 42609220



**NUEVO**

**6502353-1**

**TAPÓN P/ DEPÓSITO ANTICONGELANTE**

SONIC 1.4L TURBO 1.6L, 4 CIL  
SPARK 1.2L 4 CIL

11/17  
11/17

No. Original: 42609220



# DEPÓSITOS ANTICONGELANTES / LIMPIA PARABRISAS Y TAPONES

## HONDA

### DEPÓSITOS ANTICONGELANTES

HONDA



**91012A**

**DEPÓSITO ANT. CON TAPÓN**

CIVIC 1.7L, 4 CIL 97/00

No. Original: 19101-P2A-000



**91101R**

**DEPÓSITO ANT. CON TAPÓN**

CITY 1.5L, 4 CIL 11/13  
CR-Z 1.5L, 4 CIL 14/15  
FIT 1.5L, 4 CIL 09/13  
INSIGHT 1.3L, 4 CIL 10/13

No. Original: 19101-RB0-000



**99104A**

**DEPÓSITO ANT. CON TAPÓN**

ACCORD 2.4L, 4 & 6 CIL 08/12  
CROSSTOUR 3.5L, 6 CIL 10/14  
ELEMENT 2.4L, 4 CIL 03/10

No. Original: 19101-PZD-A00,  
19101-PZD-A01, 19101-R40-A00



**91910R**

**DEPÓSITO ANT. CON TAPÓN**

ACCORD 2.4L, 4 CIL 03/07

No. Original: 19101-RAA-A00

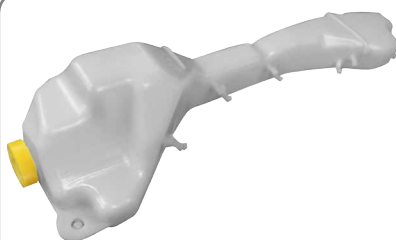

**91910N**

**DEPÓSITO ANT. CON TAPÓN**  
Ref.:1910N

CRV 2.4L, 4 CIL 02/06

No. Original: 19101-PNB-000



**91912M**

**DEPÓSITO ANT. CON TAPÓN**

ACCORD 2.4L, 4 & 6 CIL 98/02

No. Original: 19101-PAA-A00,  
19102-PM5-A00



**99101C**

Ref.:9101C  
**DEPÓSITO ANT. CON TAPÓN**

CIVIC 1.7L, 4 CIL 01/05

No. Original: 19101-PLC-000



**96802D**

**DEPÓSITO LIMPIAPARABRISAS  
CON TAPÓN**

ACCORD 2.4L, 4 CIL 03/07

No. Original: 76840-SDC-A02



**918333**

**TAPÓN DE RADIADOR/ 13 LBS.**

CIVIC 1.5L & 1.6L, 4 CIL 90/91



# DEPÓSITOS ANTICONGELANTES / LIMPIA PARABRISAS Y TAPONES

## HONDA / HUMMER / HYUNDAI



DEPÓSITOS ANTICONGELANTES



**913336**

**TAPÓN DE RADIADOR/ 16 LBS.**

ACCORD 2.2L, 4 CIL	90/96
ACCORD 2.2L, 4 CIL	00/02
ACCORD 2.2L, 4 CIL	04
ACCORD 2.2L, 4 CIL	07
ACCORD 2.3L & 2.4L, 4 CIL / GASOLINA	90/96
ACCORD 2.3L & 2.4L, 4 CIL / GASOLINA	00/02
ACCORD 2.3L & 2.4L, 4 CIL / GASOLINA	04
ACCORD 2.3L & 2.4L, 4 CIL / GASOLINA	07
ACCORD 3.0L V6/ GASOLINA	90/96
ACCORD 3.0L V6/ GASOLINA	00/02
ACCORD 3.0L V6/ GASOLINA	04
ACCORD 3.0L V6/ GASOLINA	07



**99100R**

**DEPÓSITO ANT. CON TAPÓN**

ACCORD 2.4L, 4 CIL Y 3.5L, V6	08/12
CROSSTOUR 2.4L, 4 CIL	12/14
CROSSTOUR 3.5L, V6	10/14

No. Original: 19101-R40A00

**HUMMER**



**677528**

**TAPÓN DE RADIADOR/ 16 LBS**

H1 6.6L, V8	06
-------------	----

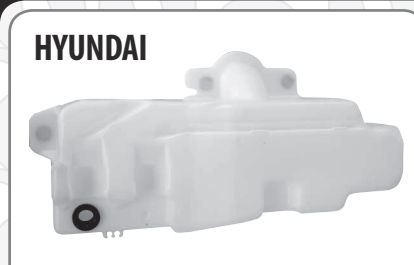

**HYUNDAI**

**93342AA**

Ref.:3342AA  
**DEPÓSITO LIMPIA PARABRISAS**

ATOS 1.0L, 4 CIL	01/11
------------------	-------

No. Original: 05083342AA



**96900AA**

REF.: 6900AA  
**DEPÓSITO ANT. CON TAPÓN**

ATOS 1.0L, 4 CIL	01/10
------------------	-------

No. Original: 05069900AA



**954310X-1**

**DEPÓSITO ANT. CON TAPÓN**

I10 1.1L, 4 CIL	01/11
-----------------	-------

No. Original: 25431-0X000



**925336**

**TAPÓN DE RADIADOR / 16 LBS.**

ELANTRA 1.8L, 4 CIL/ GASOLINA	13
SONATA 2.4L, 4 CIL/ GASOLINA	13



**91041AA**

REF.: 1041AA  
**TAPÓN DEPÓSITO DIRECCIÓN HIDRÁULICA**

ATOS 1.0L	01/11
-----------	-------

No. Original: 05071041AA



Compañía Industrial Quezada S. A. de C. V.

San Esteban No. 47-1 Col. San Sebastián, C.P. 02040, Azcapotzalco - Ciudad de México, CDMX

Tels. (01-55) 5353-0690, 5353-0816, 5353-0774 / www.quezada.com.mx / E-mail: ventas@quezada.com.mx



# DEPÓSITOS ANTICONGELANTES / LIMPIA PARABRISAS Y TAPONES

## HYUNDAI / ISUZU/ JAGUAR/ KIA/ MAZDA

DEPÓSITOS ANTICONGELANTES



**9124000**

REF.: 124000  
**TAPON DE GASOLINA / SIN LLAVE**

ATOS 1.0L 01/11

No. Original: 31010-24000

**ISUZU**



**930333**

**TAPÓN DE RADIADOR/ 13 LBS.**

ELF 200 4JJ1-TC 09/14  
ELF 300 4JJ1-TC 07/14

**JAGUAR**



**424686**

**DEPÓSITO ANTICONGELANTE**

JAGUAR X-TYPE 2.5L, 6 CIL 02/09

No. Original: C2S46861

**Depósito CON TAPÓN  
424686-T**



**443821**

**TAPÓN PARA DEPOSITO  
ANTICONGELANTE**

JAGUAR X-TYPE 2.5L, 6 CIL 02/09  
(424686)

No. Original: 1X438K218AG

**KIA**



**907336**

**TAPÓN DE RADIADOR/ 16 LBS.**

SORENTO 2.4L, 4 CIL/ GASOLINA 15  
SPORTAGE 2.0L, 4 CIL/ GASOLINA 15

**MAZDA**

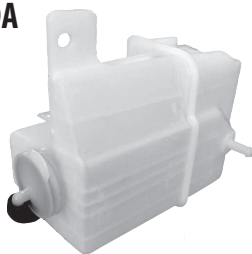

**915350B**

Ref.: 15350B  
**DEPÓSITO ANTICONGELANTE**

PROTEGE 5 1.8L, 4 CIL 95/03

No. Original: B6BF15350B



**932115L**

**DEPÓSITO ANT. CON TAPÓN**

MAZDA 6 1.8L, 4 CIL 03/06

No. Original: L32115350

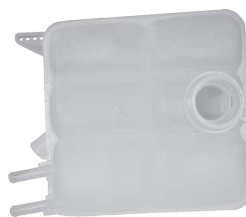

**981535B**

Ref.: 81535B  
**DEPÓSITO ANTICONGELANTE**

MAZDA 3 2.0L y 2.5L, 4 CIL 06/13

No. Original: LF8B15350B

**Depósito CON TAPÓN  
981535B-T**  
Ref.: 81535B-T







**941350C**

REF.: 41350C

**DEPÓSITO ANT. CON TAPÓN**

626 2.5L, 6 CIL	98/02
-----------------	-------

No. Original: KLG415350C



**942333**

**TAPÓN DE RADIADOR/ 13 LBS.**

323 1.6L, 4 CIL	90/94
626 2.2L, 4 CIL	90/92
B2000 PICK-UP 2.0L 4 CIL	87
B2200 PICK-UP 2.2L 4 CIL	87/93
B2600I PICK-UP 2.6L 4 CIL	87/88



**949336**

**TAPÓN DE RADIADOR/ 16 LBS.**

626 2.0L, 4 CIL	93/97
CX-9 3.7L V6 /GASOLINA	09/11
MX-5 MIATA 2.0L, 4 CIL /GASOLINA	06/07

### MERCEDES BENZ



**469550**

**TAPÓN DE RADIADOR**

1215/ 1218/ 1318/ 1418/ 1420/1620/  
1634/ 1718/ 1720/ 193/1938/2238/  
2420/ 709/ 710/ 712/ 914/ M2000/  
O500/OF1417/ OF1428/ OF1721/  
OF1722/ OH1417/ OH1418/ OH1421/  
OH1621

### MITSUBISHI



**959735**

**DEPÓSITO ANT. CON TAPÓN**

ECLIPSE 2.4L, 4 CIL	06/12
ENDEAVOR 3.8L, 4 CIL	04/08
GALANT 2.4L, 4 CIL	04/08

No. Original: MR597325



**945023**

**DEPÓSITO ANT. CON TAPÓN**

LANCER 1.6L, 4 CIL	04/06
--------------------	-------

No. Original: MR450237



**964333**

**TAPÓN DE RADIADOR / 13 LBS.**

GALANT 2.0L, 4 CIL	90/93
PICK-UP 2.0L & 2.4L, 4CIL	87/96



**961336**

**TAPÓN DE RADIADOR/ 16 LBS.**

LANCER 2.0 & 2.4L 4 CIL/ GASOLINA	03/11
MONTERO 3.8L V6/ GASOLINA	04/06
OUTLANDER 2.4L, 4 CIL/ GASOLINA	04/11
OUTLANDER 3.0L, V6/ GASOLINA	04/11



**966527**

**TAPÓN DE RADIADOR/ 13 LBS.**

PICK-UP 2.0L, 4 CIL	83/86
---------------------	-------





# DEPÓSITOS ANTICONGELANTES / LIMPIA PARABRISAS Y TAPONES

## EQUIPO PESADO: FREIGHTLINER / INTERNATIONAL /KENWORTH

DEPÓSITOS ANTICONGELANTES

### FREIGHTLINER

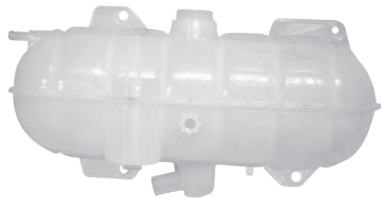

**945**

#### DEPÓSITO ANTICONGELANTE

CENTURY	04/09
CENTURY CST 112	04/05
CENTURY CST 120	04/09
COLUMBIA	04/09
COLUMBIA 112	04/08
COLUMBIA 120	04/09

No. Original: 05-23045-000, 05-23045-001, 05-20529-000



**978**

#### DEPÓSITO ANTICONGELANTE

FREIGHTLINER M2	05/10
FREIGHTLINER M2 106	05/10
FREIGHTLINER M2 112	09/10
THOMAS C2	05/10
THOMAS SAF-T LINER C2	05/10

No. Original: 05-21178-000, 05-23195-000



**995**

#### DEPÓSITO ANTICONGELANTE

TRACTO NUEVO CASCADIA	10/UP
-----------------------	-------

No. Original: A22-60952-004

### INTERNATIONAL



**921**

#### DEPÓSITO ANT. CON TAPÓN

4700 & 4900 4.8L, 4 CIL	89/02
-------------------------	-------

No. Original: 5C4Z8A080AA, 2002105C2, 2002105C3



**970**

#### DEPÓSITO ANT. CON TAPÓN

TRACTOCAMIÓN 9200 & 9400 11.0L, 6 CIL	2004
---------------------------------------	------

No. Original: 2508700C91, 2508700C92, 2508700C93, 3565217F93

### KENWORTH



**920**

#### DEPÓSITO ANT. CON TAPÓN

T600 & T800 MOTOR CUMMINS ISX 6 CIL	T0D0S
T300 MOTOR CUMMINS ISX 6 CIL	99/02

No. Original: K114-20





**NISSAN**



**9000QAA**

Ref.: 000QAA

**DEPÓSITO ANTICONGELANTE**

PLATINA 1.6L, 4 CIL  
RENAULT CLIO 1.6 y 2.0L

TODOS

No. Original: 21710-00QAA

**Depósito CON TAPÓN**  
**9000QAA-T**  
Ref.:000QAA-T



**910610**

Ref: 10610

**DEPÓSITO ANT. CON TAPÓN**

SENTRA B15 4 CIL  
1.8 y 2.0L

01/06

No. Original: 21710-6M100



**917040**

**DEPÓSITO ANT. CON TAPÓN**

PATHFINDER 3.5L, 6 CIL  
INFINITI QX4 3.5L, 6 CIL

99/04  
01/03

No. Original: 21710-4W000,  
21710-4W00A

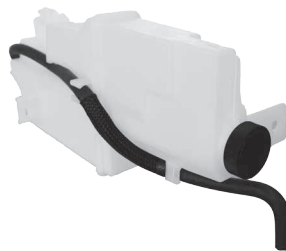

**917101**

**DEPÓSITO ANT. CON TAPÓN**

VERSA 1.6L, 4 CIL

12/UP

No. Original: 21710-1HS3A



**917102**

**DEPÓSITO ANT. CON TAPÓN**

MAXIMA 3.0L, 6 CIL  
INFINITI I30 3.0L, 6 CIL  
INFINITI I35 3.5L, 6 CIL

99/08  
00/01  
02/04

No. Original: 21710-2Y000,  
21710-2Y00A



**917105-1**

**DEPÓSITO ANT. CON TAPÓN**

ALTIMA 2.5 & 3.5L, 6 CIL

02/08

No. Original: 21710-ZN50A



**917107**

**DEPÓSITO ANT. CON TAPÓN**  
REF.: 17107

URVAN 2.4L, 4 CIL

08/15

No. Original: 21710-VZ70B



**921710**

**DEPÓSITO ANT. CON TAPÓN**  
REF.: 21710

TSURU III  
SENTRA  
TSUBAME

92/09  
96/00  
TODAS

No. Original: 21710-F4300





# DEPÓSITOS ANTICONGELANTES / LIMPIA PARABRISAS Y TAPONES

## NISSAN

### DEPÓSITOS ANTICONGELANTES



**921718**

Ref.: 21718

**DEPÓSITO ANT. CON TAPÓN**

ALTIMA, MAXIMA 2.5L, 6 CIL

02/07

No. Original: 21710-8J000



**927100-1**

**DEPÓSITO ANT. CON TAPÓN**

TIIDA SEDAN 1.6L y 1.8L, 4 CIL

07/16

No. Original: 21710-ED000



**928910**

Ref.: 28910

**DEPÓSITO LIMPIA PARABRISAS**

TSURU III

SENTRA

TSUBAME

92/09

96/00

TODAS

No. Original: 28910-F4300



**971001**

Ref.: 71001

**DEPÓSITO ANT. CON TAPÓN**

URVAN 2.4L, 4 CIL

08/12

No. Original: 21710-VW010



**971020**

Ref.: 71020

**DEPÓSITO ANT. CON TAPÓN**

NP300 CHASIS

NP300 DOBLE CABINA

NP300 ESTACAS 720

NP300 PICK-UP

D22 2.4L, 4 CIL

07/14

08/12

No. Original: 21710-VN20A



**971250**

Ref.: 71250

**DEPÓSITO ANT. CON TAPÓN**

TSURU II Y III 4 CIL

92/Up

No. Original: 21712-50M01

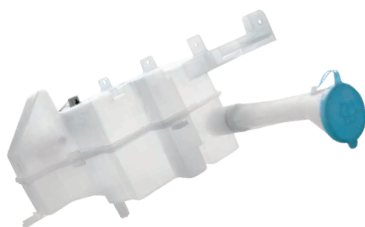

**991084**

REF.: 91084

**DEPÓSITO LIMPIAPARABRISAS C/ TAPÓN**

ALTIMA, MAXIMA 2.5L, 6 CIL

02/06

No. Original: 28910-8J400



**9F4020**

Ref.: F4020

**DEPÓSITO ANT. CON TAPÓN**

D21 2.4 L, 4 CIL

98/UP

No. Original: 21710-F4020



**991003**

Ref.: 91003

**DEPÓSITO LIMPIA PARABRISAS**

D-21 2.4L, 4 CIL

94/07

No. Original: 28910-G03G0



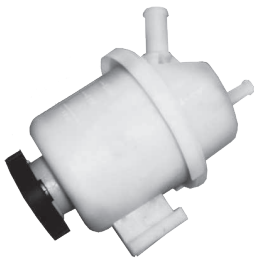

**9DDH180**

Ref.: DDH180  
**DEPÓSITO DE DIRECCIÓN CON TAPÓN**

NISSAN D21	TODOS
------------	-------

No. Original: 49180-8B410



**9ZG00A**

Ref.: ZG00A  
**DEPÓSITO LIMPIAPARABRISAS C/ TAPÓN**

SENTRA	01/06
--------	-------

No. Original: 28910-ZG00A



**956333**

**TAPÓN DE RADIADOR / 13 LBS.**

350Z 3.5L, V6/ GASOLINA	03
ALTIMA 2.4L Y 2.5L, 4 CIL, 3.5L, V6/ GASOLINA	93/06
FRONTIER 2.4L, 4 CIL, 2.3L, V6/GASOLINA	99/04
JUKE 1.6L, 4 CIL/ GASOLINA	12/15
MARCH 1.6L, 4 CIL/ GASOLINA	11/15
MAXIMA 3.0L y 3.5L, V6/ GASOLINA	85/86
MAXIMA 3.0L y 3.5L, V6/ GASOLINA	90/07
MURANO 3.5L, 6 CIL, V6/GASOLINA	04/07
PATHFINDER 3.3L y 3.5L V6/ GASOLINA	90/04
QUEST 3.3L Y 3.5L V6/GASOLINA	93/07
SENTRA 1.6 L,1.8L, 2.0L y 2.5L, 4 CIL / GASOLINA	90/15
TIIDA 1.8L 4 CIL/GASOLINA	07/12
TSURU 1.6L 4 CIL/ GASOLINA	01/15
URVAN 2.5L Y 3.0L 4 CIL/ GASOLINA	09/12
VERSA 1.6L 4 CIL/GASOLINA	12/15
X-TERRA 2.4L 4 CIL, 3.3L V6/ GASOLINA	00/04
CABSTAR NISSAN /DIESEL YD25DDTi	08/13
240SX 2.4L, 4 CIL	91/98
300ZX 3.0L, V6	94/96
ALTIMA 2.4L, 4 CIL	93/06
ALTIMA 3.5L, V6	93/06
ESTAQUITAS 1.8 L & 2.4L, 4 CIL	85/96
FRONTIER 2.4L, 4 CIL	99/04
FRONTIER 3.3L, V6	99/04
ICHI VAN 1.8 L & 2.4L, 4 CIL	85/96
MAXIMA 3.0L & 3.5L V6	85/86
MAXIMA 3.0L & 3.5L V6	90/07
PATHFINDER V6, 3.0L, 3.3L & 3.5L	90/04
PICK-UP 2.4L, 4 CIL	85/97
QUEST V6, 3.0L & 3.3L	93/02
QUEST V6, 3.0L & 3.3L	04/07
SENTRA 1.6L, 1.8L & 2.0L, 4 CIL	90/15
INFINITI I30 3.0L, V6/ GASOLINA	98/01
INFINITI Q45 4.5L, V8/ GASOLINA	03
INFINITI I30 V6, 3.0L	98/01



**921712F**

Ref.:21712F  
**TAPÓN P/ DEPÓSITO ANTICONGELANTE**

TSURU III B13, SENTRA B14 Y TSUBAME	92/09 96/00 TODOS
NISSAN D21 2.4L, 4 CIL URVAN 2.5L, 4 CIL <b>(921710, 9F4020, 971001)</b>	98/Up 00/10

No. Original: 21712-F4100



**921430F**

REF.:21430F  
**TAPÓN DE RADIADOR**

TSURU III B13	93/07
---------------	-------

No. Original: 21430-F430A



**9215160**

**TAPON PARA DEP. ANTICONGELANTE**  
Ref.: 215160

PLATINA 1.6L 4 CIL CLIO 1.6 Y 2.0L (9000QAA, 468746, 5773849)	TODOS
---	-------

No. Original: 21516-00QAB



**958527**

**TAPÓN DE RADIADOR/ 13 LBS.**

PICK-UP 2.4L, 4 CIL	83/86
---------------------	-------





# DEPÓSITOS ANTICONGELANTES / LIMPIA PARABRISAS Y TAPONES

## NISSAN/RENAULT

### DEPÓSITOS ANTICONGELANTES



**953336**

**TAPÓN DE RADIADOR/16 LBS.**

INFINITI Q45 4.1L V8	99
INFINITI Q45 4.1L V8	01
300ZX 3.0L V6	90/93
FRONTIER 2.5L, 4 CIL/ GASOLINA	05/09
FRONTIER 4.0L, V6/ GASOLINA	05/09
PATHFINDER 4.0L, V6/ GASOLINA	05/07
PICK-UP 2.4L, 4 CIL/ GASOLINA	00/07
X-TERRA 4.0L, V6/GASOLINA	05/07



**NUEVO**

**917341**

**ROSCA Y EMPAQUE PARA BOMBA DE GASOLINA**

CLIO Y PLATINA 1.6L, 4 CIL

06/10

No. Original: 17341-00QAC



**9214303**

**TAPÓN P/ DEPÓSITO ANTICONGELANTE**

PLATINA

TODOS

No. Original: 21430-AX300

**APLICA PARA Depósitos 000QAA y 77499**

**NÚMEROS QUE APLICAN PARA NISSAN Y RENAULT 9215160, 9000QAA, 9000QAA-T**

### RENAULT



**468746**

Ref.:68746

**DEPÓSITO ANTICONGELANTE**

MEGANE I 2.0L, 4 CIL	01/04
SCENIC I 2.0L, 4 CIL (ENCENDIDO CON LLAVE)	01/04

No. Original: 7701468746, 7701468745

**Depósito CON TAPÓN**

**468746-T**

Ref.:68746-T



**477499**

Ref.: 77499

**DEPÓSITO ANTICONGELANTE**

MEGANE II 2.0L, 4 CIL	05/09
SCENIC II 2.0L, 4 CIL (ENCENDIDO CON TARJETA)	04/06

No. Original: 7701474499, 8200273157

**Depósito CON TAPÓN**

**477499-T**





### SUBARU



**905336**

**TAPÓN DE RADIADOR/ 16 LBS.**

FORESTER 2.5L, 4 CIL/ GASOLINA	06/07
IMPREZA 2.5L, 4 CIL/ GASOLINA	06/07
LEGACY 2.5L, 4 CIL/ GASOLINA	06/07
OUTBACK 2.5L, 4 CIL/ GASOLINA	06/07

### SUZUKI



**988333**

**TAPÓN DE RADIADOR/ 13 LBS.**

SAMURAI 1.3L, 4 CIL	90/95
SIDEKICK 1.6L, 4 CIL	90/91



**987336**

**TAPÓN DE RADIADOR/ 16 LBS.**

GRAND VITARA 2.7L, V6/GASOLINA	06/08
XL-7 2.7L, V6/ GASOLINA	05/06

### TOYOTA



**912353**

**DEPÓSITO ANT. CON TAPÓN**

COROLLA 1.8L, 4 CIL	98/02
---------------------	-------

No. Original: 85315-02030, 85316-01011



**916711**

Ref.:16711  
**DEPÓSITO ANTICONGELANTE**

TACOMA 4.0L, 6 CIL	05/10
--------------------	-------

No. Original: 16711-0P020



**916405**

**DEPÓSITO ANT. CON TAPÓN**

TACOMA 4.0L, 6 CIL	95/04
HI-LUX 2.5L, 4 CIL	04/12

No. Original: 16405-0C010  
16470-0C011



**975121**

**DEPÓSITO ANTICONGELANTE**

Ref.: 75121

HIACE 2.4L, 4 CIL	05/11
-------------------	-------

No. Original: 16470-75121



**964210**

**DEPÓSITO ANT. CON TAPÓN**

HIGHLANDER 2.4L, 4 CIL	01/07
------------------------	-------

No. Original: 16470-20100



**964720**

**DEPÓSITO ANT. CON TAPÓN**

CAMRY 2.4L, 4 CIL	07/11
-------------------	-------

No. Original: 16470-0P020





# DEPÓSITOS ANTICONGELANTES / LIMPIA PARABRISAS Y TAPONES

## TOYOTA/ UNIVERSAL

### DEPÓSITOS ANTICONGELANTES

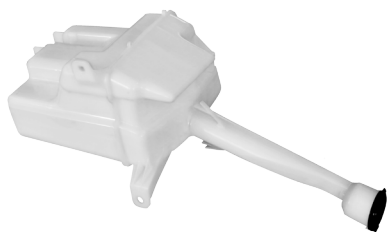

**985302**

**DEPÓSITO ANT. CON TAPÓN**

COROLLA 1.8L, 4 CIL	03/08
MATRIX 1.8L, 4 CIL	03/05

No. Original: 85315-02110, 85315-02111  
85316-33120, 85316-AA020

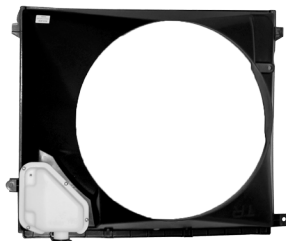

**916714**

**DEPÓSITO ANTICONGELANTE**

TACOMA 4.0L, 6CIL	05/UP
-------------------	-------

No. Original: 16711-0C140

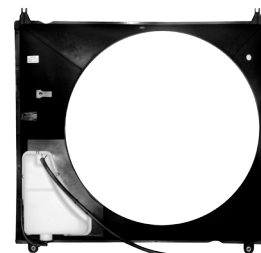

**916710**

**DEPÓSITO ANTICONGELANTE**

TUNDRA 4.5L, 8 CIL	07/UP
--------------------	-------

No. Original: 16711-0P100



**916715**

**DEPÓSITO ANTICONGELANTE**

SEQUOIA 4.7L, 8 CIL	08/09
---------------------	-------

No. Original: 16711-0F050



**970333**

**TAPÓN DE RADIADOR/ 13 LBS.**

4 RUNNER 2.4L, 4 CIL	86/95
CAMRY 2.0L, 4 CIL	90/91
CAMRY 2.5L, V6,	90/91
CORSICA 1.6L, 4 CIL	90/93
TERCEL 1.5L, 4 CIL	90



**979336**

**TAPÓN DE RADIADOR/ 16 LBS.**

CAMRY 3.0L, V6	94/97
CAMRY 3.0L, V6	01/06
LAND CRUISER 4.7L, V8/ GASOLINA	03/07
SIENNA 3.0L, V6/ GASOLINA	03/06
SOLARA 3.3L, V6/ GASOLINA	05/06



**970527**

**TAPÓN DE RADIADOR/ 13 LBS.**

4 RUNNER 2.4L, 4 CIL	85
----------------------	----

**UNIVERSAL**



**145679**

**DEPÓSITO ANT. CON TAPÓN**

UNIVERSAL	TODOS
-----------	-------







### VOLKSWAGEN



**1121403**

Ref.: 121403

**DEPÓSITO ANTICONGELANTE**

COMBI 1600 1,8L  
ENFRIADO POR AGUA SUPERIOR

92/02

No. Original: 025-121-403-B

**Depósito CON TAPÓN**

**1121403-T**

Ref.:121403-T



**1121407**

Ref.: 121407

**DEPÓSITO ANTICONGELANTE**

POLO, CÓRDOBA, IBIZA  
1.6L, 4 CIL

00/09

No. Original: 6Q0-121-407

**Depósito CON TAPÓN**

**1121407-T**

Ref.:121407-T



**121403B**

Ref.: 21403B

**DEPÓSITO ANTICONGELANTE**

AUDI A3  
GOLF Y JETTA A4  
SEAT LEÓN

97/03  
99/06  
01/06

No. Original: 1J0-121-403-B

**Depósito CON TAPÓN**

**121403B-T**

Ref.:21403B-T



**121403L**

Ref.: 21403L

**DEPÓSITO ANTICONGELANTE**

AUDI A4 1.8L, 4 CIL  
A6 2.5 y 2.8L  
PASSAT 2.8L, V6

98/02

96/02

No. Original: 8D0-121-403-L

**Depósito CON TAPÓN**

**121403L-T**

Ref.:21403L-T



**121407A**

Ref.: 21407A

**DEPÓSITO ANTICONGELANTE  
CON SENSOR**

GOLF Y JETTA A2-A3  
POINTER 1.8L, 4 CIL  
PASSAT Y POLO

88/99  
00/08

No. Original: 1H0-121-407-A

**Depósito CON TAPÓN**

**121407A-T**

Ref.:21407A-T



**121407C**

Ref.: 21407C

**DEPÓSITO ANTICONGELANTE**

EUROVANT4 2.5L

08/13

No. Original: 707-721-407-C

**Depósito CON TAPÓN**

**121407C-T**

Ref.:21407C-T





# DEPÓSITOS ANTICONGELANTES / LIMPIA PARABRISAS Y TAPONES

## VOLKSWAGEN

### DEPÓSITOS ANTICONGELANTES



**121407E**

Ref.: 21407E

**DEPÓSITO ANTICONGELANTE**

POINTER A1 1.8L, 4 CIL CARIBE Y ATLANTIC 1.8L, 4 CIL GOLF Y PASSAT	97/99 77/87
--	----------------

No. Original: 171-121-407-E

**Depósito CON TAPÓN  
121407E-T**

Ref.:21407E-T



**121407K**

Ref.: 21407K

**DEPÓSITO ANTICONGELANTE**

BORA, GOLF GTI 1.8L, 4 CIL PASSAT Y A3 JETTA 2.5L JETTA A4 2.5L, 5 CIL LEÓN Y TOLEDO	05/09 05/Up 06/10 06/10
--	----------------------------------

No. Original: 1K0-121-407-A

**Depósito CON TAPÓN  
121407K-T**

Ref.:21407K-T



**1601214-1**

**DEPÓSITO ANTICONGELANTE**

VENTO 1.6L, 4 CIL	15/UP
-------------------	-------

No. Original: 6Q0-121-407-B



**1501247**

**DEPÓSITO ANTICONGELANTE**

GOL SAVEIRO 1.6L, 4 CIL	01/06
-------------------------	-------

No. Original: 5U0-121-407

**Depósito CON TAPÓN  
1501247-T**



**1201213**

**TAPON PARA DEP. ANTICONGELANTE**

GOL SAVEIRO 1.6L, 4 CIL (1501247)	TODOS
--------------------------------------	-------

No. Original: 2Q0-121-321



**1512140**

Ref.:512140

**DEPÓSITO ANTICONGELANTE**

COMBI 1800 1,8L ENFRIADO POR AGUA INFERIOR	92/02
---	-------

No. Original: 025-121-403

**Depósito CON TAPÓN  
1512140-T**

Ref.:512140-T





**1521407**

Ref.:521407  
**DEPÓSITO ANTICONGELANTE**

LUPO, CROSS FOX 1.6L, 4 CIL 03/08

No. Original: 5Z0-121-407

**Depósito CON TAPÓN  
1521407-T**

Ref.:521407-T



**1701214-1**

**DEPÓSITO ANTICONGELANTE**

EUROVAN T5 1.9L, 4 CIL 05/UP  
TRANSPORTER 2.0L, 4 CIL

No. Original: 7H0-121-407-C



**1775-1AM**

Ref.: 755-1AM  
**DEPÓSITO LIMPIAPARABRISAS C/ TAPÓN**

JETTA A4 2.0L 4 CIL 99/07  
C/MOTOR Y MANGUERA

No. Original: 1J0-955-453-P



**122371D**

Ref.: 22371D  
**DEPÓSITO LÍQUIDO  
DIRECCIÓN HIDRÁULICA**

GOLF JETTA A2 1.8L, 4 CIL 87/92

No. Original: 191-422-371-D



**1DDH371**

Ref.: DDH371  
**DEPÓSITO LÍQUIDO  
DIRECCIÓN HIDRÁULICA**

POLO, IBIZA, CORDOBA 03/07  
PARA ABRAZADERA CON TAPÓN  
1.4L, 4 CIL -HUECO-

No. Original: 6Q0-423-371



**1DDH711**

Ref.: DDH711  
**DEPÓSITO LÍQUIDO  
DIRECCIÓN HIDRÁULICA**

POINTER-CORSAR 1.8L, 4 CIL 94/10

No. Original: 325-422-371-1



**1DDH71A**

**DEPÓSITO LÍQUIDO  
DIRECCIÓN HIDRÁULICA**

POLO IBIZA CORDOBA 1.4L, 4 CIL 03/08  
P/TORNILLOS

No. Original: 6Q0-423-371-A



**1DDH71B**

Ref.:DDH71B  
**DEPÓSITO LÍQUIDO  
DIRECCIÓN HIDRÁULICA**

EUROVAN T4 2.5L 00/04

No. Original: 701-422-371-B



# DEPOSITOS LIQUIDO DIRECCIÓN HIDRÁULICA TAPONES: ANTICONGELANTE/ GASOLINA/ ACEITE

## VOLKSWAGEN

DEPÓSITOS LIQUIDO DIREC. HIDRÁULICA / TAPONES



**1DDH71C**

Ref.: DDH71C  
**DEPÓSITO LÍQUIDO  
DIRECCIÓN HIDRÁULICA**

GOLF/ JETTA A4 2.0L, 4 CIL	99/06
GOL LEON 2.0L, 4 CIL	02/06

No. Original: 1J0-422-371-C



**1DDH71D**

Ref.:DDH71D  
**DEPÓSITO LÍQUIDO  
DIRECCIÓN HIDRÁULICA**

A3-DERBY 1.8L, 4 CIL	93/99
----------------------	-------

No. Original: 1H0-422-371-D



**1121321**

Ref.:121321  
**TAPÓN P/ DEPÓSITO ANTICONGELANTE**

COMBI T2A 1800 1.8L (ENFRIADA POR AIRE SUPERIOR) , GOLF GTI 1.8L, 4 CIL (1121403)	05/09
---	-------

No. Original: 025-121-321-B



**1121482**

Ref.: 121482  
**TAPÓN P/ DEPÓSITO ANTICONGELANTE**

T2A INFERIOR COMBI 1800 1.8L  
(ENFRIADA POR AGUA)  
**(1512140)**

No. Original: 025-121-482



**113485A**

Ref.: 13485A  
**TAPÓN DE ACEITE**

CARIBE ATLANTIC A1, GOLF, JETTA A2	87/92
A3	93/99
DERBY	95/97

No. Original: 026-103-485-A



**121321B**

Ref.: 21321B  
**TAPÓN P/ DEPÓSITO ANTICONGELANTE**

A4 NEW BEETLE, POLO-PASSAT AUDI A3 AUDI A4 <b>(121403L, 121403B, 121407, 121407K,1521407)</b>	99/Up 97/04 y 96/02 97/03 95/01
---	--

No. Original: 1J0-121-321-B



**121321C**

Ref.:21321C  
**TAPÓN P/ DEPÓSITO ANTICONGELANTE**

A2-A3 POINTER, EUROVAN T4 2.5L <b>(121407A y 121407C)</b>	88/96 00/04
---	----------------

No. Original: 357-121-321-C



**121553B**

Ref.: 21553B  
**TAPÓN DE GASOLINA**

A3 DERBY NB POLO, LUPO, AUDI-A3 AUDI A4 SIN LLAVE	95/02 98/01 97/00 95/01
--	----------------------------------

No. Original: 1H0-201-553-B



**1312132**

Ref.:312132  
**TAPÓN P/ DEPÓSITO ANTICONGELANTE**

POINTER CARIBE Y ATLÁNTIC 1.8L, 4 CIL <b>(121407E)</b>	97/99 77/87
--	----------------

No. Original: 443-121-321



# MOTORES DE DEPÓSITO DE LIMPIAPARABRISAS / DEL BRAZO LIMPIADOR DE PARABRISAS

GM / NISSAN / RENAULT / VOLKSWAGEN

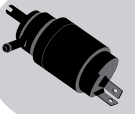

DEPÓSITOS / LIMPIAPARABRISAS

**GM**

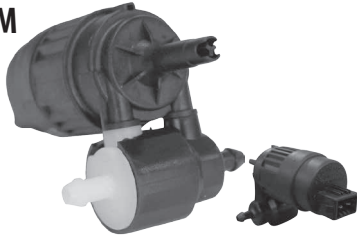

**66100**

Ref.: 6100AM  
OE# 301166100AM

MOTOR DE DEPÓSITO DE LIMPIAPARABRISAS **GM**  
DEPÓSITO DOBLE

TODOS

**GM / VW**



**61955**

Ref.: 195565  
OE# 431955651

MOTOR DE DEPÓSITO DE LIMPIAPARABRISAS **CHEVY**  
APLICA TAMBIÉN PARA **GOLF, JETTA A2**

94/12

88/92

**GM**



**65100**

Ref.: 5100AM  
OE# 301165100AM

MOTOR DE DEPÓSITO SIMPLE DE LIMPIAPARABRISAS **CHEVY, JOY SWING, MONZA**

94/12

**NISSAN**



**98325**

Ref.: 8325AM  
OE# 301188325AM

MOTOR DE DEPÓSITO DE LIMPIAPARABRISAS PLATINA

01/04



**92749**

Ref.: 274900  
OE# 2749000QAA

MOTOR DE DEPÓSITO DE LIMPIAPARABRISAS PLATINA

01/04

**RENAULT**

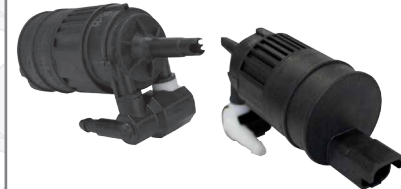

**42300**

Ref.: 2300AM  
OE# 301182300AM

MOTOR DE DEPÓSITO DE LIMPIAPARABRISAS CON DUAL CLIO

01/04

**VOLKSWAGEN**



**17700**

Ref.: 7700AM  
OE# 301177700AM

MOTOR DE DEPÓSITO DE LIMPIAPARABRISAS **JETTA A4, NEW BEETLE NB**

99/UP

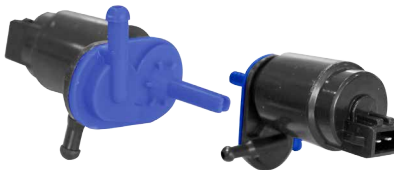

**19556**

Ref.: 955651  
OE# 1H6955651

MOTOR DE DEPÓSITO DE LIMPIAPARABRISAS **GOLF A3 93/99 EUROVAN T4 2.5L 00/04 Mod. 93/04 Mod. 01/04**



**15955**

Ref.: 595565  
OE# 1H5955651

MOTOR DE DEPÓSITO DE LIMPIAPARABRISAS **GOLF A3-DERBY**

95/02



# MOTORES DE DEPOSITO DE LIMPIAPARABRISAS / DEL BRAZO LIMPIADOR DE PARABRISAS

## VOLKSWAGEN/ HYUNDAI

DEPÓSITOS/ LIMPIAPARABRISAS



**19652**

Ref.: 955652  
OE# 1J5955651

MOTOR DE DEPÓSITO DE LIMPIAPARABRISAS JETTA A4, NEW BEETLE NB, POLO, LUPO 99/UP



**15565**

Ref: 195565  
OE #431955651

MOTOR DE DEPÓSITO DE LIMPIAPARABRISAS JETTA A2  
APLICA TAMBIÉN PARA CHEVY 94/12



**11695**

Ref: 169556  
Oe # 1J6955651

MOTOR DE DEPÓSITO DE LIMPIAPARABRISAS GOLF, A4 99/UP



**13779**

Ref.: 377955  
OE# 377955651

MOTOR DE DEPÓSITO DE LIMPIAPARABRISAS POINTER 94/10

### HYUNDAI



**99811**

Ref.: 981100  
OE# 9811002000

MOTOR DEL BRAZO LIMPIADOR DE PARABRISAS ATOS 01/04

### VOLKSWAGEN

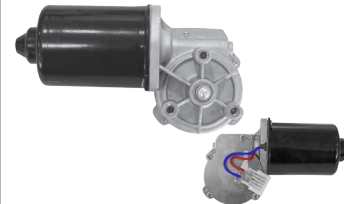

**11919**

Ref.: 191955  
OE# 191955113A

MOTOR DEL BRAZO LIMPIADOR DE PARABRISAS GOLF Y JETTA A2 87/92

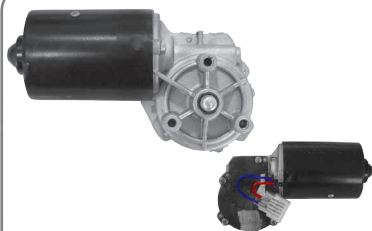

**19511**

Ref.: 955113  
OE# 1HM955113C

MOTOR DEL BRAZO LIMPIADOR DE PARABRISAS GOLF Y JETTA A3 93/99

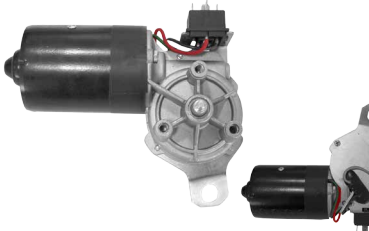

**18119**

Ref.: 811955  
OE# 811955113F

MOTOR DEL BRAZO LIMPIADOR DE PARABRISAS COMBI  
1800 ENFRIADA POR AGUA T2A 87/98

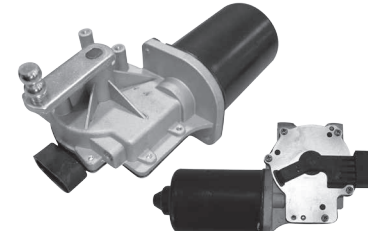

**17195**

Ref.: 71955E  
OE# 7E1955113

MOTOR DEL BRAZO LIMPIADOR DE PARABRISAS EUROVAN T4 2.5 LTS  
T5 TDI1.9 LTS. 00/04  
05/UP



# MOTORES DE DEPOSITO DE LIMPIAPARABRISAS / DEL BRAZO LIMPIADOR DE PARABRISAS

**VOLKSWAGEN**

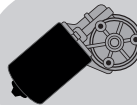

**DEPÓSITOS/ LIMPIAPARABRISAS**



**11955**

Ref.: 1955IJ  
OE# IJ0955119

MOTOR DEL BRAZO LIMPIADOR DE PARABRISAS A4- NEW BEETLE	93/99
--	-------



**15513**

Ref.: 55113B  
OE# 1BM955113B

MOTOR DEL BRAZO LIMPIADOR DE PARABRISAS SEDAN	93/04
---	-------



**Compañía Industrial Quezada S. A. de C. V.**

San Esteban No. 47-1 Col. San Sebastián, C.P. 02040, Azcapotzalco - Ciudad de México, CDMX

Tels. (01-55) 5353-0690, 5353-0816, 5353-0774 / [www.quezada.com.mx](http://www.quezada.com.mx) / E-mail: [ventas@quezada.com.mx](mailto:ventas@quezada.com.mx)



# DIRECCIÓN: CAMPANAS DE LA COLUMNA DE DIRECCIÓN

## FORD / GENERAL MOTORS

DIRECCIÓN

### MACHETA M-2

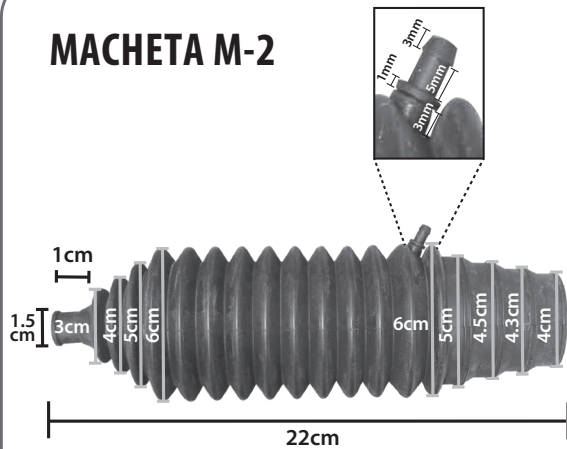

### MACHETA M-4

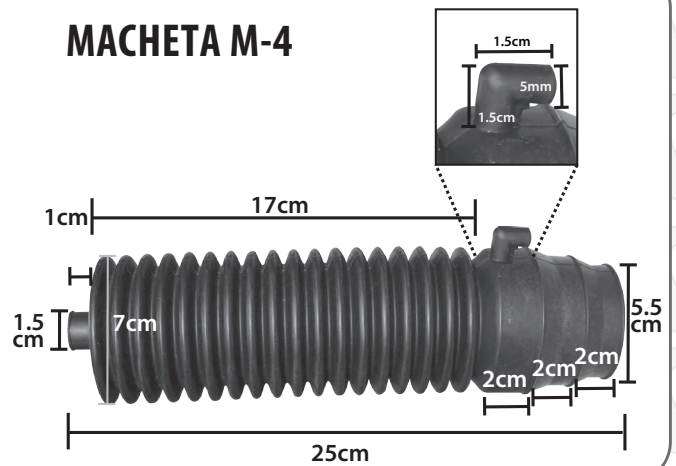

### FORD



**228**

MAVERICK  
(SIN CANDADO DE VOLANTE) 76/77

No. Original: D6DZ-7228-A



**228-A**

MAVERICK  
GALAXIE  
(CON SEGURO DE VOLANTE) 70/76  
70/73

No. Original: D6BZ-7228-A



**228-B**

FALCON 6 CIL/65  
PICK-UP V8, F-100/ 3 VEL. 60/65  
60/78

No. Original: D5TZ-7228-B



**228-C**

PICK-UP V8, F-100  
AUTOMÁTICA 73/78

No. Original: D5TZ-7228-A



**228-D**

FORD V8,F-100  
F-150. (CAÑON CORTO) 80  
81/85

No. Original: EOTZ-7228-D

### GM



**2064**

GENERAL MOTOR 6 y 8 CIL/ 3 VEL 69/75  
CHEVELLE. 71/75  
IMPALA 73/78  
CHEVY NOVA 79/81  
MALIBU

No. Original: 7812064





# DIRECCIÓN: CAMPANAS/ REPUESTOS DE DIRECCIÓN

## VAM / CHRYSLER/ VOLKSWAGEN



DIRECCIÓN

**VAM**



**3300**

RAMBLER STD. Y AUT.

72/UP

No. Original: 8123300

**CHRYSLER**



**8849**

CHRYSLER 6 y 8, CIL / STD.

70/82

No. Original: 3748849

### REPUESTOS DE DIRRECCIÓN



**57012**

REF. TRANSTEC: 57012K

VW  
POINTER DIRECCION  
TRW BRASILEÑA

98/05





# DIRECCIÓN: FLAUTAS

## FORD

FLAUTAS

### DIRECCIÓN: DIAGRAMA DE FLAUTA

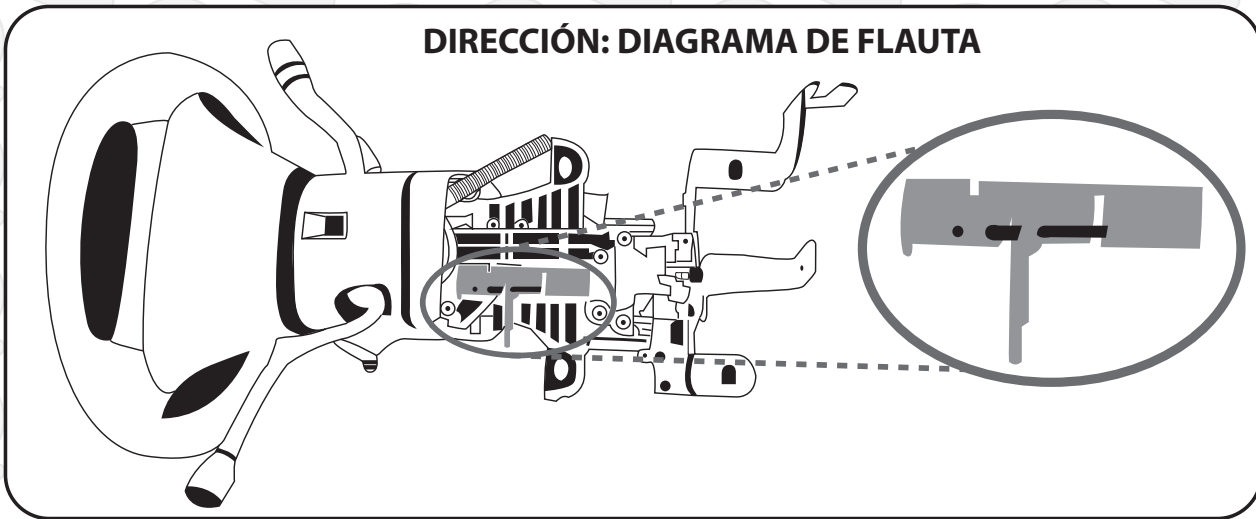

#### 7212A-KIT

No. Original:  
F57Z-7212-A  
F7DZ-7R264-AA

#### KIT FLAUTA E INSERTO CAMPANA DE DIRECCIÓN

TRUCK E-150, 250, 350 ECONOLINE	97/02
TRUCK EXCURSION	00/05
EXPEDITION	97/02
EXPLORER	95/01 y 02/05
TRACK F SERIES PICK UP	99/07
SUPER DUTY, F-150 PICKUP	98/03
WO/ROUGH Y HERITAGE	2004
RANGER	95/07
LINCOLN BLACKWOOD	02/03
NAVIGATOR	98/02
MERCURY MOUNTAINEER	97/01
6 y 8 CIL	

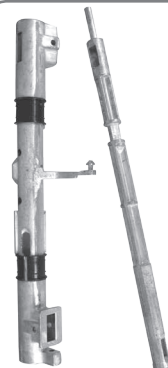

#### 7212AA-KIT

No. Original:  
1F1Z-7212-AA,  
F7DZ -7R264-AA

#### KIT FLAUTA E INSERTO CAMPANA DE DIRECCIÓN

SELECTOR DE VELOCIDAD	
TODAS PICK UP 6 CIL TAURUS Y	90/00
SABLE	07/90
CROWN VICTORIA	07/90
TAURUS	91/90
TRUCK AEROSTAR	96/92
BRONCO	96/92
E-150, 250 Y 350 ECONOLINE	97/91
F SERIES PICK UP	04/07
FREESTAR	95/03
WINDSTAR	90/03
LINCOLN CONTINENTAL	90/04
LINCOLN TOWN CAR	90/91
MERCURY COLONY PARK	90/07
MERCURY GRAND MARQUIS	04/07
MERCURY MONTEREY	90/05
MERCURY SABLE	
6 y 8 CIL	





**7212A**

No. Original:  
F57Z-7212-A

#### FLAUTA DE CAMPANA DE DIRECCIÓN

TRUCK E-150, 250, 350 ECONOLINE	97/02
TRUCK EXCURSION	00/05
EXPEDITION	97/02
EXPLORER	95/01 y 02/05
TRACK F SERIES PICK UP	99/07
SUPER DUTY, F-150 PICKUP	98/03
WO/ROUGH Y HERITAGE	2004
RANGER	95/07
LINCOLN BLACKWOOD	02/03
NAVIGATOR	98/02
MERCURY MOUNTAINEER	97/01
6 y 8 CIL	



**R264AA**

No. Original:  
F7DZ-7R264-AA

#### INSERTO DE FLAUTA DE CAMPANA DE DIRECCIÓN

TODAS PICK UP 6 CIL	90/00
TAURUS Y SABLE	
CROWN VICTORIA	07/90
TAURUS	07/90
TRUCK AEROSTAR	91/90
BRONCO	96/92
E-150, 250 Y 350, ECONOLINE	96/92
F SERIES PICK UP	97/91
FREESTAR	04/07
WINDSTAR	95/03
LINCOLN CONTINENTAL	90/03
LINCOLN TOWN CAR	90/04
MERCURY COLONY PARK	90/91
MERCURY GRAND MARQUIS	90/07
MERCURY MONTEREY	04/07
MERCURY SABLE	90/05
6 y 8 CIL	



**7212AA**

No. Original:  
1F1Z-7212-AA

#### FLAUTA DE CAMPANA DE DIRECCIÓN SELECTOR DE VELOCIDAD

TODAS PICK UP 6 CIL	90/00
TAURUS Y SABLE	
CROWN VICTORIA	07/90
TAURUS	07/90
TRUCK AEROSTAR	91/90
BRONCO	96/92
E-150, 250 Y 350 ECONOLINE	96/92
F SERIES PICK UP	97/91
FREESTAR	04/07
WINDSTAR	95/03
LINCOLN CONTINENTAL	90/03
LINCOLN TOWN CAR	90/04
MERCURY COLONY PARK	90/91
MERCURY GRAND MARQUIS	90/07
MERCURY MONTEREY	04/07
MERCURY SABLE	90/05
6 y 8 CIL	





# PARTES DIESEL Y GASOLINA

## BIELAS

### BIELAS



**422**

BIELA DE CIGUEÑAL DE COMPRESOR DE AIRE TUFLO 400 Y 401

No. Original: Bendix 292527



**8151**

BIELA DE CIGUEÑAL DE COMPRESOR DE AIRE MOTORES DINA 155 V-6, 210 V-8 SERIES 500 Y 600

No. Original:  
Dina: 4067-05,  
Cummins: 3018151



**904**

BIELA PARA COMPRESOR WABCO 904 MECANICO MEDIANA, MERCEDES

No. Original: 911-145-738-6



**906**

BIELA PARA COMPRESOR WABCO LARGA, MERCEDES

No. Original: 411-151-732-6



**908**

BIELA COMPRESOR BX-2150 BENDIX 88KX

No. Original: 102398



**911**

BIELA WABCO, CUMMINS, ISX, ISM, ISC 318

No. Original: 911-153-732-6



**912**

BIELA WABCO CORTA IRIZAR 2 PISTONES

No. Original: 912-560-730-6



**916**

BIELA WABCO, CUMMINS, ISB

No. Original: 911-153-732-6



**918**

BIELA P/COMPRESOR TUFLO 550 / 750 HIERRO

No. Original: 108841





924

BIELA COMPRESOR  
TUFLO 501 (BENDIX)

No. Original: 246428, 286258



934

BIELA P/COMPRESOR  
MIDLAND 2-3/4





# PARTES DIESEL Y GASOLINA

## BALANCINES, COMPRESORES Y DEPÓSITOS

PARTES DIESEL



REMATE

**SP-332**

**SOPORTE BARRA DE BALANCIN**

PERKINS DIESEL 6.354 FASE 2

No. Original: 37521332



**9628**

**CODO P/TAPA DE COMPRESOR DE AIRE MOTOR**

MOTOR DINA 155 V-6, 210 V-8 SERIES 500 Y 600, CUMMINS 350

No. Original: 196281

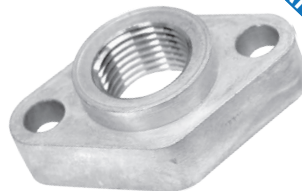

REMATE

**3042**

**ADAPTADOR DE CODO COMPRESOR**

TODOS COMPRESOR BENDIX.

No. Original: 213042



REMATE

**PD-5170**

**BRIDA ARBOL DE LEVAS**

MOTORES 155 V-6, 210 V-8 SERIES 500 Y 600 FASE 2

No. Original: 72628-05-167305



**6050**

**RETEN RUEDA DELANTERA**

DINA 531

70/up

No. Original: A-50760-17

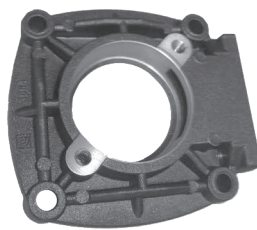

**3964**

**TAPA DE COMPRESOR DE AIRE**

DINA : 155, V-6, 210, V-8. SERIES : 500 Y 600

No. Original: 3414-05-153964



**2864**

**TAPA TRASERA DE COMPRESOR P/BUJE**

TUFLO 501 (BENDIX) POLEA, PERKINS, GMC, CATERPILLAR

No. Original: 282064

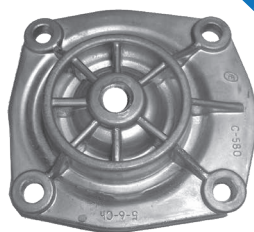

REMATE

**C-580**

**TAPA DE DIRECCION**

CHRYSLER DIRECCION ROSS D-400, D-500, D-600 CON EJE 5000 Y 7000 HASTA: GENERAL MOTORS, TODO CAMION, FORD F-600 Y B-600. 6 y 8 CIL

63/79  
63/  
65/85  
61/74

No. Original: 5689286



**581-B**

**TAPA DE SECTOR**

FORD CAMION F-600 Y B-600. 8 CIL

75/84

No. Original: DOHZ-3580-A

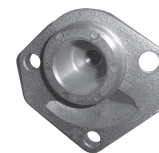

REMATE

**3426**

**TAPA DE DIRECCION**

CHRYSLER CAMIONETAS. GENERAL MOTORS: AUTOS Y CAMIONES. FORD GALAXIE. F-100 F-150 F-350 RAMBLER AMERICAN CLASSIC JAVELIN GREMLIN 6 y 8 CIL

73/UP  
65/UP  
75/79  
75/80  
81/UP  
80/UP  
70/83  
70/76  
70/73  
74/82

No. Original: 3633426



# PARTES DIESEL Y GASOLINA

## SEPARADORES DE VENTILADOR



SEPARADORES DE VENTILADOR

**DIESEL**



REMATE

**0559**

CUMMINS 1 PULG. DE ALTURA



REMATE

**5589**

CUMMINS 3/4 PULG. DE ALTURA

No. Original: 3005589



REMATE

**5590**

CUMMINS 1/2 PULG. DE ALTURA

No. Original: 3005590



REMATE

**1775**

NAVISTAR MAQUINA 210

No. Original: 481775-C



REMATE

**3581**

PARA EQUIPO PESADO (CHICA)  
PERKINS 1/2 PULG. DE ALTURA

No. Original: 37413581



REMATE

**3591**

PARA EQUIPO PESADO (GRANDE)  
PERKINS 1 PULG. DE ALTURA

No. Original: 37413591



# PARTES DIESEL Y GASOLINA

## SEPARADORES DE VENTILADOR

SEPARADORES DE VENTILADOR

**GASOLINA**



REMATE

**456**

RAMBLER / DINA ,  
RAMBLER RALLY.  
JEEP J3M.  
DINA CAMIONETA D-1000 (GASOLINA)  
DINA D-3000-3200,  
PICK-UP Y ESTACAS (DIESEL) 6 CIL

80/  
80/83

No. Original: 2025456



REMATE

**700**

RAMBLER AMERICAN CON AIRE.  
WAGONEER Y PICK-UP \*1\*  
6 CIL

75/80  
79/82

No. Original: 3213700



REMATE

**97-C**

CHRYSLER DE 45mm. P/ SUBSTITUIR POLEA  
TERMICA USANDO VENTILADOR

MONACO,  
SUPER BEE.  
LE BARON,  
CORODOBA,  
MAGNUM,  
DART 6 CIL, CON AIRE

75/77  
75/80  
78/82  
80/81  
80/82



REMATE

**97-L**

CHRYSLER DE 50MM, PARA  
SUBSTITUIR POLEA TERMICA  
USANDO VENTILADOR

MONACO,  
SUPER BEE.  
LE BARON,  
CORODOBA,  
MAGNUM,  
DART 6 CIL, CON AIRE

63/79  
63/  
65/85  
61/74

No. Original: 481775-C



REMATE

**1546**

FORD V-8: 74 MM.  
MOTOR 260, 289, 302, 335 Y 351

62/84

No. Original: C20Z-8546-A



REMATE

**2546**

FORD V8: 62 MM.  
MOTOR 260, 289, 302, 335 Y 351

62/84

No. Original: 78BY-8546-A





# TAPAS: DEFLECTORES / CARTER

VOLKSWAGEN



TAPAS: DEFLECTORES / CARTER

## VOLKSWAGEN

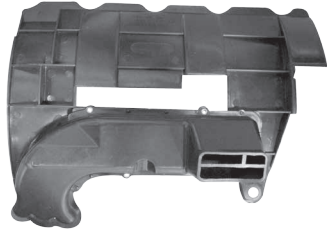

**13623-P**

Ref.:3623-P

**BLOQUEO ANTIDEBORDAMIENTO**

JETTA 4 CIL 1.8L TURBO

00/15

No. Original: 06B-103-623-P



**11121-K**

Ref.:1121-K

**TAPA DE TERMOSTATO**

PASSAT 6 CIL 2.8L

00/05

No. Original: 087-121-121-K



**13544**

Ref.:3544

**DEFLECTOR ACEITE**

GOLF Y JETTA A4  
(CABEZA-MOTOR 2.0 LITROS)

99/UP

No. Original: 06A-103-544



**13547-A**

REF.:3547-A

**DEFLECTOR ACEITE**

GOLF Y JETTA A1, A2, A3, COMBI  
1800  
CORSAR, DERBY  
POINTER

00/04

No. Original: 026-103-547-A



**NUEVO**

**11321-M**

**TAPA CARTER**

JETTA CLÁSICO 2.0L 4 CIL  
CAMBIO ATOMÁTICO 4 MARCHAS

00/07

No. Original: 01M-321-359

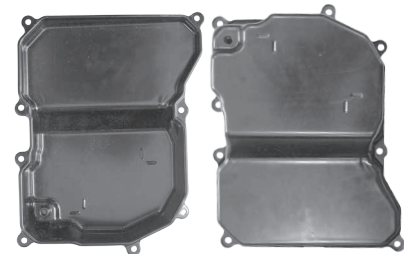

**11361-A**

**TAPA CARTER PARA CAJA AUTOMÁTICA**

JETTA CLÁSICO 2.0L, 4 CIL

99/16

No. Original: 09G-321-361-A



**13601-A**

**TAPA DE CARTER**

JETTA CLÁSICO 1.8L, 4 CIL  
TURBO(CERRADA)

00/12

No. Original: 06A-103-601-AP



**13601-H**

**TAPA DE CARTER**

JETTA CLÁSICO 2.0L, 4 CIL  
BEETLE 2.0L, 4 CIL  
GOLF (ABIERTA)

01/11  
01/07

No. Original: 06A-103-603-H

Compañía Industrial Quezada S. A. de C. V.

San Esteban No. 47-1 Col. San Sebastián, C.P. 02040, Azcapotzalco - Ciudad de México, CDMX

Tels. (01-55) 5353-0690, 5353-0816, 5353-0774 / www.quezada.com.mx / E-mail: ventas@quezada.com.mx



# TAPAS: DEFLECTORES / CARTER/ PUNTERIAS

## GENERAL MOTORS/ NISSAN

TAPAS: DEFLECTORES / PUNTERÍA

### GENERAL MOTORS



**13396**

Ref.:3396

**TAPÓN P/ TAPA CUBIERTA DE PUNTERÍAS**

CORSA MERIVA Y TORNADO 1.8L, 4 CIL	03/12
CHEVY 1.6L, 4 CIL	

No. Original: 93334742



**19046**

Ref.:9046

**TAPÓN P/ TAPA CUBIERTA DE PUNTERÍAS**

CHEVY 1.6L, 4 CIL	94/12
-------------------	-------

No. Original: 90467976

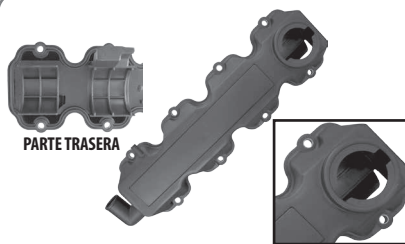

PARTE TRASERA

**TP-14670**

Ref.:4670

**TAPA CUBIERTA DE PUNTERÍAS**

CHEVY 1.6L, 4 CIL	94/05
-------------------	-------

No. Original: 94670481

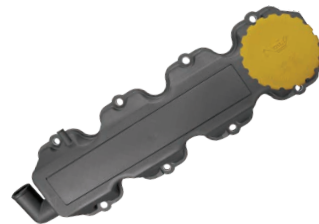

**TP-14670-T**

Ref.:4670-T

**TAPA CUBIERTA DE PUNTERÍAS CON TAPÓN**

CHEVY 1.6L, 4 CIL	94/06
-------------------	-------

No. Original: 94670481

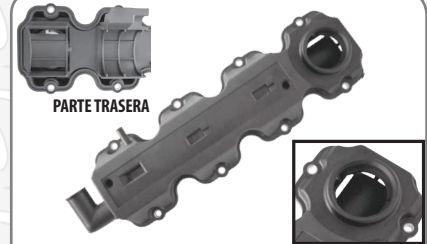

PARTE TRASERA

**TP-14741**

Ref.:4741

**TAPA CUBIERTA DE PUNTERÍAS**

CORSA, MERIVA Y TORNADO 1.8L, 4 CIL	03/08
-------------------------------------	-------

No. Original: 93334741



**TP-14741-T**

Ref.:4741-T

**TAPA CUBIERTA DE PUNTERÍAS CON TAPÓN**

CORSA, MERIVA Y TORNADO 1.8L, 4 CIL	03/08
CHEVY 1.6L, 4 CIL	03/08

(UNICAMENTE CON TAPÓN)

No. Original: 93334741

**NUEVO**



**TP-64395-1**

**TAPA DE CUBIERTA DE PUNTERIAS**

CRUZE 1.8L 4 CIL	10/16
TRAX 1.8L4 CIL	13/16
SONIC 1.6L4 CIL	12/16
PONTIAC G3 1.6L, 4 CIL	2009
AVEO 1.6L, 4 CIL	08/09
ASTRA, MERIVA, ZAFIRA 1.8L, 4 CIL	07/09

No. Original: 55564395

### NISSAN



**TP-91326**

**TAPA DE CUBIERTA DE PUNTERIAS**

ALTIMA 2.5L, 4 CIL	01/06
--------------------	-------

No. Original: 13264-3Z001



# TAPAS/ SOPORTES ÁRBOLES DE LEVAS

## NISSAN/ GENERAL MOTORS



SOPORTES/ ÁRBOLES DE LEVAS

**NUEVO**



**TP-93264-1**  
TAPA CUBIERTA DE PUNTERÍAS

SENTRA-B15 1.8L, 4 CIL	01/06
No. Original: 13264-4Z011	

**NUEVO**



**TP-92643-1**  
TAPA CUBIERTA DE PUNTERÍAS

ROGUE, X-TRAIL 2.5 L 4 CIL	09/13
No. Original: 13264-JG30C	

**NUEVO**



**TP-96400-1**  
TAPA CUBIERTA DE PUNTERÍAS

URVAN 2.5L, 4 CIL MOTOR A GASOLINA	13/17
No. Original: 13264-MA00A	

**GM**



**63718**  
SOPORTE DE ÁRBOL DE LEVAS  
-ENTRADA PARA SENSOR CERRADA-

CHEVY 1.6L, 4 CIL CORSA 1.8L, 4 CIL	94/12 03/05
No. Original: 93376218	



**63720**  
SOPORTE DE ÁRBOL DE LEVAS  
-ENTRADA PARA SENSOR ABIERTA-

CORSA, MERIVA Y TORNADO CON ORIFICIO PARA SENSOR 1.8L, 4 CIL	06/09
No. Original: 93376220	



**62244**  
ÁRBOL DE LEVAS

CHEVY 1.6L, 4 CIL CORSA 1.8L, 4 CIL	02/12 03/05
No. Original: 92244916, 93244916	



**63219**  
ÁRBOL DE LEVAS

CHEVY 1.4L, 4 CIL	94/02
No. Original: 93219507, 9120301	



**63338**  
ÁRBOL DE LEVAS

CORSA 1.8L, 4 CIL	06/09
No. Original: 93338425	



**69517**  
ÁRBOL DE LEVAS

SPARK 1.0L, 4 CIL MATIZ 1.0L, 4 CIL	11/UP 05/07
No. Original: 96951781	





# TAPAS DE DISTRIBUCIÓN

## CHRYSLER / FORD

TAPAS DE DISTRIBUCIÓN

### CHRYSLER

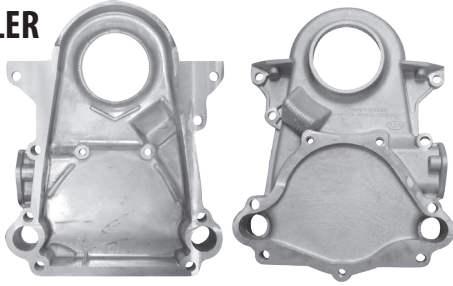

**TD-5001**

Ref.:TD-9964

DODGE 318, 360. 8 CIL

68/86

No. Original: D53009638

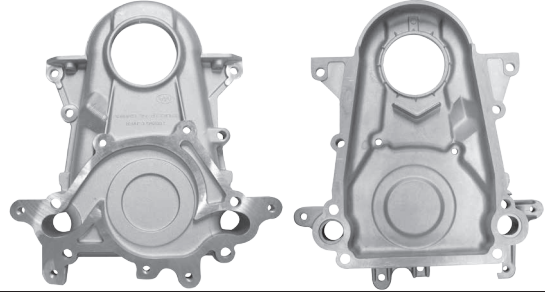

**TD-5002**

Ref.:TD-6705

DODGE 318 Y 360 FUEL INJECTION 8 CIL

TODOS

No. Original: D53006705

### FORD

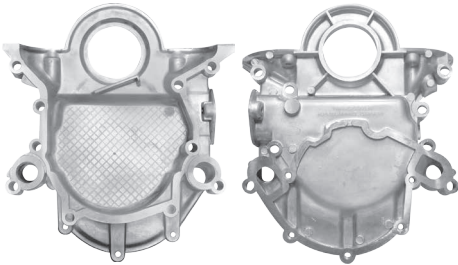

**TD-7001**

Ref.:TD-6059

V-8. 289, 302, 335 y 351 (SIN BARRENO)  
PARA BOMBA MECÁNICA

70/91

No. Original: 86TY-6059-BB

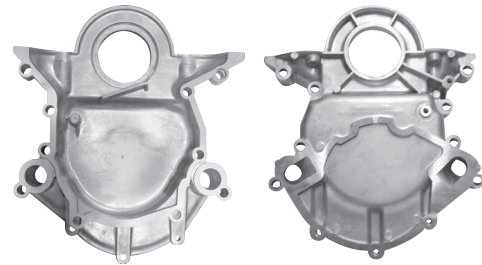

**TD-7002**

Ref.:TD-6019

V-8. ( FUEL INJECTION ) MICROBUS Y PICK-UP.

92/UP

No. Original: F6TZ-6019-NA, F6TE-6059-JB

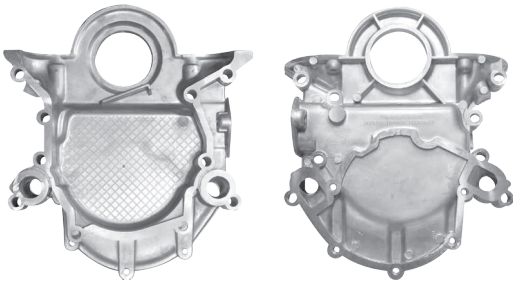

**TD-7003**

Ref.:TD-6059-A

V-8, 289, 302, 335 Y 351. (ABIERTA)

70/91

No. Original: D0AM-6059-A

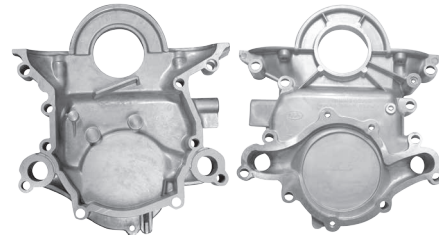

**TD-7004**

Ref.:TD-F152

COUGAR, THUNDERBIRD 5.0L, 8 CIL  
PICK UP, F-250 8 CIL  
F-350 SUPER DUTY,  
EXPLORER 5.0L, 8 CIL  
CLUB WAGON

89/95  
87/98  
99/00  
96/01

No. Original: F1SZ-6019-A, F87E-6059-AA



# TAPAS DE DISTRIBUCIÓN

FORD



TAPAS DE DISTRIBUCIÓN

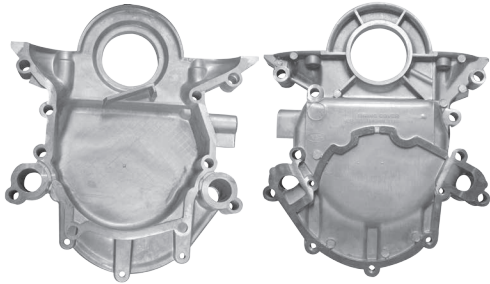

**TD-7005**

Ref.: TD-6059-FA

V-8, 302, 351

BOMBA DE GASOLINA ELÉCTRICA

92/UP

No. Original: E5AE-6059-FA

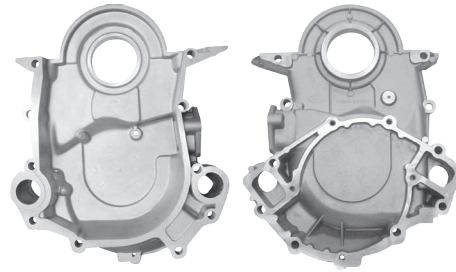

**TD-7006**

Ref.: TD-F460

V8, 429, 460 UNIVERSAL

76/90

No. Original: E8TE-6059-AA

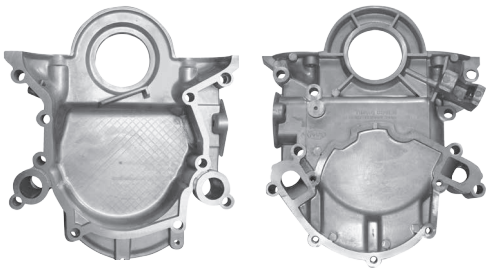

**TD-7007**

Ref.: TD-6059-AA

FORD V-8, 302, 351

CON SENSOR BOMBA DE GASOLINA ELÉCTRICA

85/92

No. Original: E7PE-6059-AA

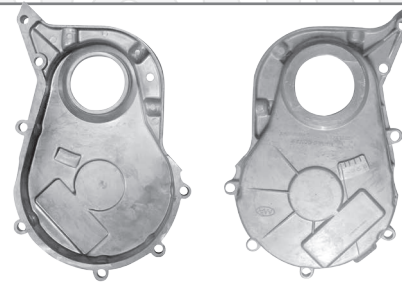

**TD-7008**

Ref.: TD-6019H

FORD 300 3.9 y 4.9L, 6 CIL COUNTRY, CUSTOM,  
GALAXIE BRONCO SERIES

87/91

No. Original: E5TE-6019-H



**TD-7009**

Ref.: TD-6019-D

FORD WINDSTAR 3.8L

95/00

No. Original: F4SZ 6019 DA

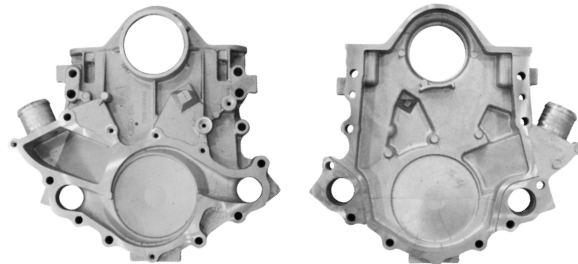

**TD-7010**

Ref.: TD-6019-A

FORD WINDSTAR 3.0L

95/98

No. Original: F4SZ 6019 A



Compañía Industrial Quezada S. A. de C. V.

San Esteban No. 47-1 Col. San Sebastián, C.P. 02040, Azcapotzalco - Ciudad de México, CDMX

Tels. (01-55) 5353-0690, 5353-0816, 5353-0774 / www.quezada.com.mx / E-mail: ventas@quezada.com.mx



# TAPAS DE DISTRIBUCIÓN

## GENERAL MOTORS

TAPAS DE DISTRIBUCIÓN

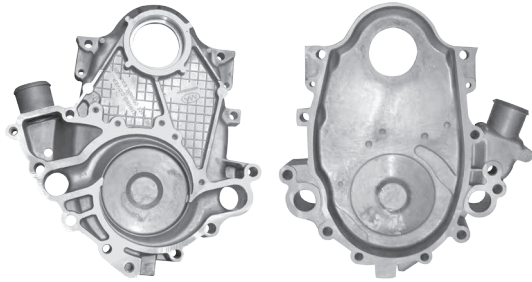

**TD-6001**

Ref.: TD-0537

PICK-UP Y BLAZER 2.8L , 6 CIL  
CAMARO, FIREBIRD, S-10 2.8L

85/92

No. Original: 14090537

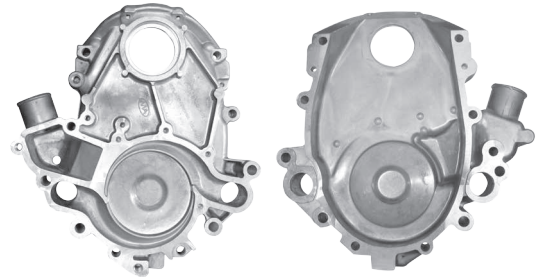

**TD-6002**

Ref.: TD-4263

CUBIERTA DE TIEMPO GM BLAZER, CAMARO, FIRE-  
BIRD Y S-10 MOTOR 173 2.8L (COLA DE PATO)

90/00

No. Original: 14024263



**TD-6003**

Ref.: TD-KITS/CHEVY

CHEVY KIT 3 TAPAS DISTRIBUCIÓN 1.4 y 1.6 L  
(TRASERA, SUPERIOR E INFERIOR)

94/12

No. Original: 93441534, 93441535, 93441536

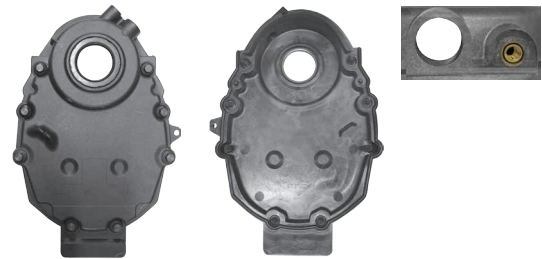

**TD-6004**

Ref.: TD-4318

MOTOR VORTEC 8 CIL 350 5.7L y 305 5.0L

96/UP

No. Original: 12562818 C/ENT P/SENSOR

TAPA SIN ENTRADA PARA SENSOR TD-6013

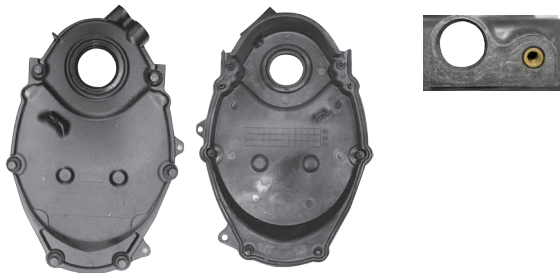

**TD-6005**

Ref.: TD-5557

MOTOR VORTEC 6 CIL 262 4.3L

96/UP

No. Original: 12554557 C/ENT P/SENSOR

TAPA SIN ENTRADA PARA SENSOR TD-6014

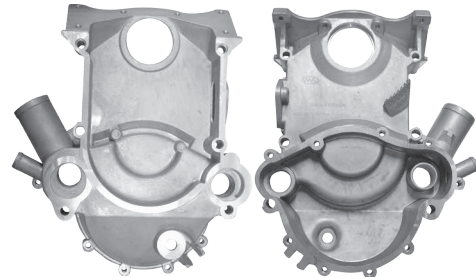

**TD-6006**

Ref.: TD-2883

PONTIAC 4.9, 5.7, 6.6 y 7.5L V8  
CON MARCA DE TIEMPO

69/77

No. Original: 482883



# TAPAS DE DISTRIBUCIÓN

GENERAL MOTORS/NISSAN



TAPAS DE DISTRIBUCIÓN

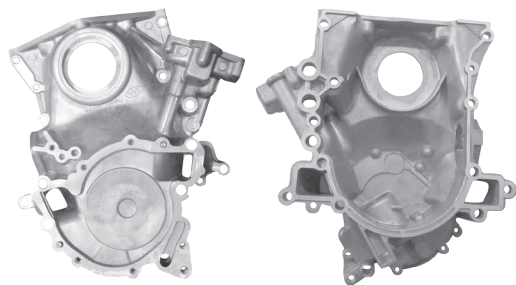

**TD-6007**

Ref.: TD-5465

BUICK 6.2, 3.8, 4.1, 5.7L V6, V8 TRANS TRAS 72/94

No. Original: 25525465

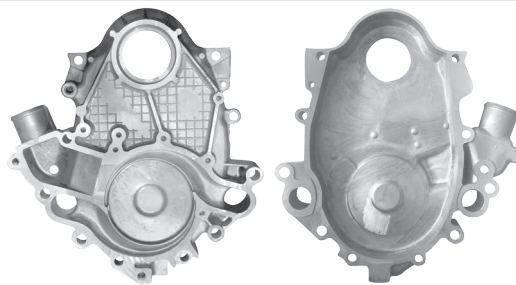

**TD-6008**

Ref.: TD-9037

CHEVROLET 2.8 y 3.1L, S-10 BLAZER V6, PICK UP, FIREBIRD 82/92

No. Original: 12509037

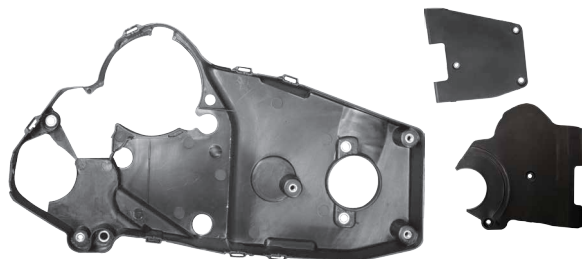

**TD-6012**

Ref.: TD-KITS/CORSA

CORSA 1.8L KIT 3 TAPAS DISTRIBUCIÓN (TRASERA, SUPERIOR E INFERIOR) 03/09

No. Original: 93386262, 93388683, 93388684

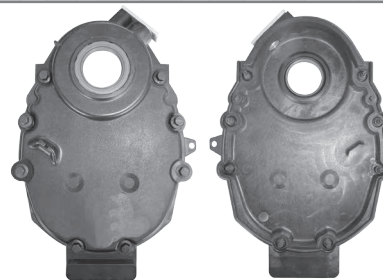

**TD-6013**

MOTOR VORTEC 8 CIL 350 5.7L y 305 5.0L 96/UP

No. Original: 12558343 S/ENT P/SENSOR

TAPA CON ENTRADA PARA SENSOR TD-6004

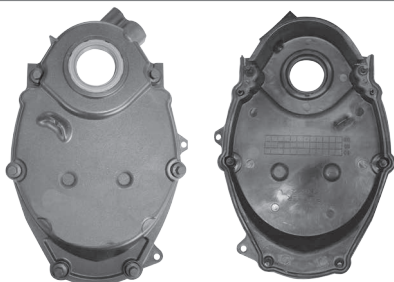

**TD-6014**

MOTOR VORTEC 6 CIL 262 4.3L 96/UP

No. Original: 12554555 S/ENT P/SENSOR

TAPA CON ENTRADA PARA SENSOR TD-6005

## NISSAN



Tiempo de Perno Alto

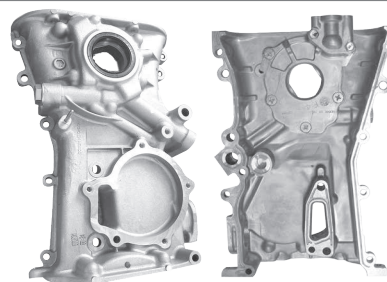

**TD-9001**

Ref.: TD-1206

TSURU III, TSUBAME SENTRA B-14 TODOS 16V 94/UP 96/00

No. Original: 13500-F4300



Compañía Industrial Quezada S. A. de C. V.

San Esteban No. 47-1 Col. San Sebastián, C.P. 02040, Azcapotzalco - Ciudad de México, CDMX

Tels. (01-55) 5353-0690, 5353-0816, 5353-0774 / www.quezada.com.mx / E-mail: ventas@quezada.com.mx



# TAPAS DE DISTRIBUCIÓN

## NISSAN

TAPAS DE DISTRIBUCIÓN



Tiempo de Perno Bajo

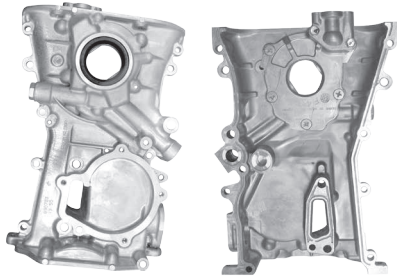

**TD-9002**

Ref.: TD-1207

SENTRA B-13  
TSURU III  
(TIEMPO DE PERNO BAJO)

93/94

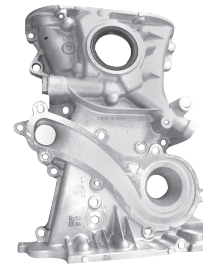

**TD-9003**

Ref.: TD-1213

SENTRA 1.8L, 16V H5 B-15 4 CIL

01/06

No. Original: 13500-5M000

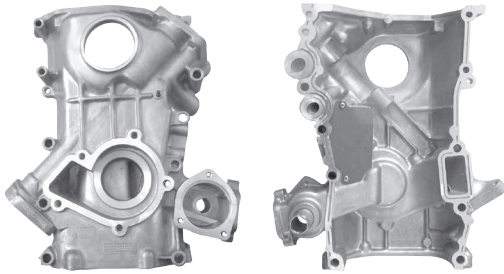

**TD-9004**

Ref.: TD-S701

CAMIONETA D21 MOTOR 2.4L

96/04

No. Original: 13501-1S701

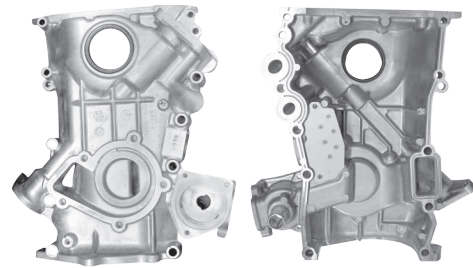

**TD-9005**

Ref.: TD-J26A

URVAN 2.4L

02/07

No. Original: 13500-VJ26A



**TD-9006**

Ref.: TD-A00A

ALTIMA, URVAN 2.5 16V, 4 CIL

07/UP

No. Original: W13500-JA00A

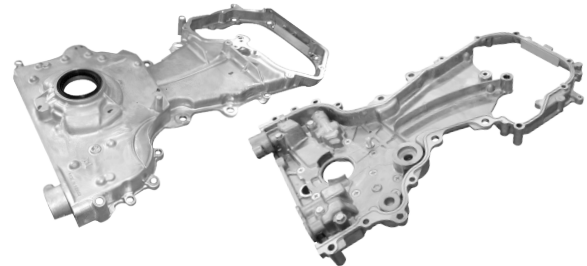

**TD-9007**

Ref.: TD-J002

ALTIMA Y XTRAIL 2.5L, 16V, 4 CIL

00/06

No. Original: W13500-8J002





# TAPAS DE DISTRIBUCIÓN

TOYOTA/ VOLKSWAGEN



TAPAS DE DISTRIBUCIÓN

**TOYOTA**

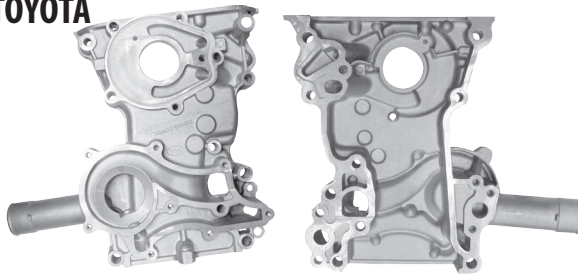

**TD-9101**

Ref.: TD-8010

PICK-UP MOTOR 2.4L

85/96

No. Original: 11302-35010

**VOLKSWAGEN**

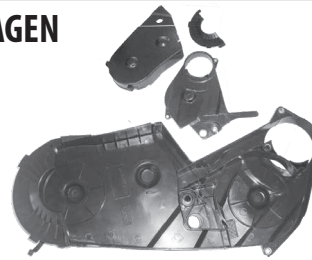

**TD-1001**

Ref.: TD-9175-A

**CUBIERTA DE BANDA DENTADA**  
CARIBE ATLANTIC, GOLF  
Y JETTA A2 1.6, 1.7 y 1.8 L.  
KIT (SUPERIOR, INFERIOR Y TOLVA)

83/92

No. Original: 026-109-175-A

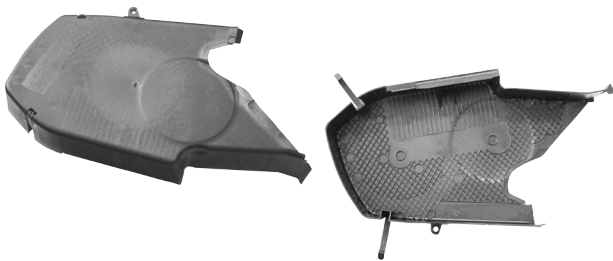

**TD-1002-1**

JETTA A4 2.0L, 4 CIL

00/UP

No. Original: 06A-109-108-T

**NUEVO**



**TD-1003**

**TOLVA P/CUBIERTA DE BANDA DENTADA**  
CARIBE, ATLANTIC, GOLF y JETTA

83/92

No. Original: 261-091-731



Compañía Industrial Quezada S. A. de C. V.

San Esteban No. 47-1 Col. San Sebastián, C.P. 02040, Azcapotzalco - Ciudad de México, CDMX

Tels. (01-55) 5353-0690, 5353-0816, 5353-0774 / [www.quezada.com.mx](http://www.quezada.com.mx) / E-mail: [ventas@quezada.com.mx](mailto:ventas@quezada.com.mx)



# TOMAS DE AGUA

## ESQUEMA DE KIT

TOMAS DE AGUA

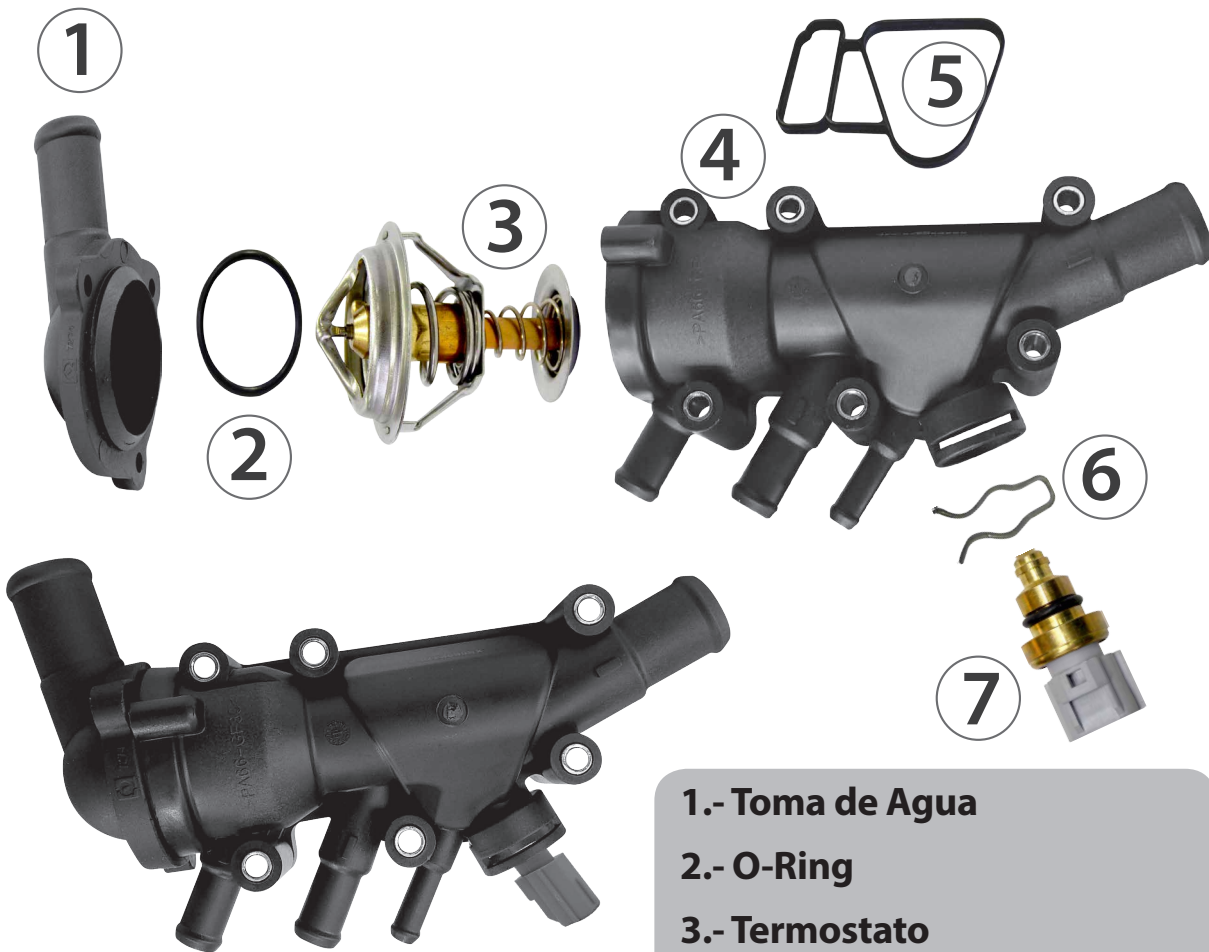

- 1.- Toma de Agua
- 2.- O-Ring
- 3.- Termostato
- 4.- Caja de termostato (Housing)
- 5.- Liga
- 6.- Seguro
- 7.- Sensor de termostato



Toma de Agua



Toma de Agua con termostato

### NOMENCLATURA DE TOMAS Y TERMOSTATO:

T-#TOMA= TERMOSTATO INDIVIDUAL



#TOMA-T= TOMA CON TERMOSTATO



# TOMAS DE AGUA

ACURA/AUDI



TOMAS DE AGUA

**ACURA**



**9136**

**AMERICANA**

ACURA	86/90
ALL AMC & JEEP 258 (4.2L), 151(2.5L), JEEP CHEROKEE, COMANCHE, WAGONNER 4.0L	81/90 89/90

No. Original: 3235347  
Ref.: 5347/8178

**AUDI**

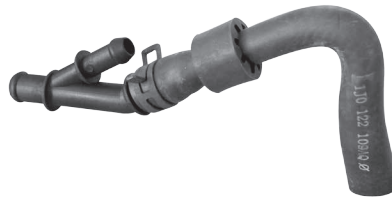

**109-AQ**

**NACIONAL**

<b>CODO DE AGUA EN FORMA DE "Y" CON MANGUERA</b>	
GOLF Y JETTA A4, SHARAN, AUDI TURBO 1.8L	00/05

No. Original: 1J0-122-109-AQ

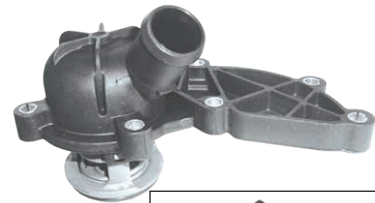

**111-D**

CON TERMOSTATO

A3 V6 3.2L	06/07
A4 y A6 V6 3.2L	04/06
TT V6 3.2L	

No. Original: 06E-121-111-D



**111-K**

**NACIONAL**  
**HOUSING CON TOMA DE AGUA,  
TERMOSTATO Y SENSOR DE TEMPERATURA**

A4 1.8L, 4 CIL	04/UP
----------------	-------

No. Original: 06B-121-111-K

**AUDI/VW**



**122**

**NACIONAL**

A4 AVANT (8D5, B5)	96/01
A6 AVANT (4B, C5) 4 CIL	97/05

**AMERICANA**

A4 1.6 AHL	95/01
A6 AJP, AQE, ARH, AWT 1.8 PASSAT	98/05
4 MOTION AHL, ARM APV, ANA 1.6	97/02

No. Original: 06B-121-121



**132-F**

**NACIONAL**

A4 (8D2, B5) 1.6L, 4 CIL	00/07
PASSAT (3B2)	00/07

**AMERICANA**

PASSAT AUG 1.8	98/01
A4 AWT 1.8	99/01
A6 APV, AEB, AWT 1.8	98/01

No. Original: 058-121-132-A,  
058-121-132-B, 058-121-132-C





# TOMAS DE AGUA

## AUDI/ BMW

TOMAS DE AGUA

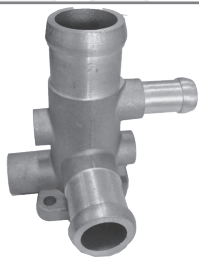

**133-A**

**NACIONAL Y AMERICANA**

GOLF 1.8L, 4 CIL	82/93
AUDI 80 1.8L, 4 CIL	84/86
AUDI COUPE 1.8L, 4 CIL	84/88

No. Original: 027-121-133,  
027-121-133-A

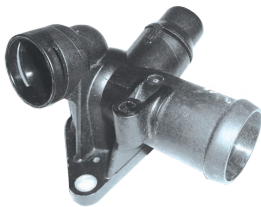

**133-BC**

**NACIONAL**

PASAT 1.8L, 4 CIL	-/02
AUDI 1.8L, 4 CIL (BASE CORTA 8 CM)	

No. Original: 06B-121-133-D



**133-BL**

**NACIONAL**

PASAT 1.8L, 4 CIL	03/UP
AUDI 1.8L, 4 CIL (BASE LARGA 9 CM)	

No. Original: 06B-121-133-D



**133-E**

**NACIONAL**

AUDI A4	95/00
A4 AVANT	96/01
A6 1.8L, 4 CIL	97/05
PASSAT	96/00

**AMERICANA**

AUDI 200 ANZ 1.8	96/99
------------------	-------

No. Original: 058-121-133-B



**133-J**

**NACIONAL**

AUDI, PASSAT 1.6L, 4 CIL	00/UP
--------------------------	-------

No. Original: 06D-121-133-C



**145-B**

**NACIONAL**

AUDI 80	90/91
AUDI 80 (8C, B4) 4 CIL	91/94
PASSAT (3B6)	00/05

**AMERICANA**

AUDI, CABRIO 2.0 A6, ABK	92/00
--------------------------	-------

No. Original: 048-121-145-B

**BMW**



**4501**

**NACIONAL**

SERIE 3 E36 320I, 323I, 325I, 328I	-/99
Z3 E36	
SERIE 5 E34 520I, 525I 2.0L, 4 CIL	

No. Original: 11 53 1 722 531,  
11 53 1 722 853



**4502**

**NACIONAL**

SERIE 5 E39 2.0L, 4 CIL	95/98
SERIE 7 E38 3.0L, 6 CIL	

No. Original: 11 53 1 740 478



**4503**

**NACIONAL**

SERIE 5 E34 530I, 540I	
SERIE 5 E34 TOURING 530I 3.0L 6 CIL	
SERIE 5 E34 TOURING 540I	
SERIE 7 E38	
SERIE 8 E31 840I 4.4L, 8 CIL	

No. Original: 11 53 1 720 173





**4504**

**NACIONAL**  
CON TERMOSTATO

SERIE 3 E36 316I, 318I Z3 E36 2.0L, 4 CIL	93/00
--	-------

No. Original: 11 53 1 739 752,  
1153 1 247 125, 11 53 1 432 881,  
11 53 1 739 755, 11 53 1 743 544



**4505**

**NACIONAL**

SERIE 3 E36 316I, 318I Z3 2.0L, 4 CIL	93/00
--	-------

No. Original: 11 53 1 739 208



**4506**

**NACIONAL**

SERIE 3 E36 316I, 318I SERIE 5 518I 2.0L, 4 CIL	90/95
--	-------

No. Original: 11 53 1 247 122



**4507**

**NACIONAL**

SERIE 3 E46 316I, 318I Z3 E36 2.0L, 4 CIL	98/05
--	-------

No. Original: 11 53 1 708 808



**4508**

**NACIONAL**

SERIE 5 E39 2.0L, 4 CIL SERIE 7 E38 3.0L, 6 CIL	93/00
--	-------

No. Original: 11 53 1 743 679



**4511**

**NACIONAL**  
CON TERMOSTATO

SERIE 1 E81, SERIE 1 E82 SERIE 1 E87, SERIE 1 E88 SERIE 3 E90, SERIE 3 E91 1.6L, 4 CIL SERIE 3 E92, SERIE 3 E93, SERIE 5 E60, SERIE 5 E61 2.0L, 4 CIL	04/UP 05/UP
---	----------------

No. Original: 11 53 7 549 476

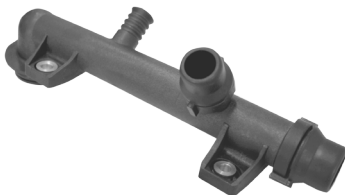

**4509**

**NACIONAL**

SERIE 3 E46 316I, 318I Z3 E36 2.0L, 4 CIL	95/98
--	-------

No. Original: 11 53 1 709 232



**4510**

**NACIONAL**

SERIE 3 E30 & E36 316I, 318I Z3 E36 2.0L, 4 CIL	
--	--

No. Original: 11 53 1 714 738



QUEZADA



# TOMAS DE AGUA

## BMW

TOMAS DE AGUA



**4512**

**NACIONAL**  
CON TERMOSTATO

SERIE 1 E81, SERIE 1 E82, SERIE 1 E87 1.6L 4 CIL SERIE 1 E88 2.0L 4 CIL	04/UP 98/UP
SERIE 3 E46, SERIE 3 E90, SERIE 3 E91 SERIE 3 E92	07/UP
SERIE 3 E93 2.0L SERIE 5 E60, SERIE X3 2.0L, 4 CIL	03/10

No. Original: 11 53 7 510 959



**4513**

**NACIONAL**  
CON TERMOSTATO

SERIE 1 E81	04/UP
SERIE 1 E87 1.6L, 4 CIL SERIE 3 E46	98/UP
SERIE 3 E90 2.0L, 4 CIL	

No. Original: 11 51 7 500 597



**4514**

**NACIONAL**

SERIE 1 1.6L, 4 CIL	04/UP
SERIE 3 2.0L, 4 CIL	02/UP
SERIE 5 2.0L, 4 CIL	07/10
X3 2.0L, 4 CIL	03/10

No. Original: 11 51 7 572 859,  
11 51 7 506 576



**4515**

**NACIONAL**  
CON TERMOSTATO

SERIE 3 E46 2.0L, 4 CIL	98/05
SERIE 5 E60 2.0L, 4 CIL	98/UP
SERIE 7 E38, E65 3.0L, 6 CIL	98/UP
X3 2.0L, 4 CIL	-/10
X5 3.0L, 6 CIL	-/07

No. Original: 11 53 1 437 040,  
11 53 1 436 823, 11 53 1 437 040,  
11 53 0 139 877



**4516**

**NACIONAL**  
CON TERMOSTATO

SERIE 3 E46 2.0L, 4 CIL	98/03
SERIE 5 E39 2.0L, 4 CIL	98/04
SERIE 7 E38 3.0L, 6 CIL	98/01
X5 3.0L, 6 CIL	01/03

No. Original: 11 51 2 354 056,  
93171547, 13 38 139



**4517**

**NACIONAL**  
CON TERMOSTATO

SERIE 3 E46 2.0L, 4 CIL	98/05
SERIE 5 E39 2.0L, 4 CIL	00/03

No. Original: 11 53 2 247 019,  
11 53 2 247 020





**4518**

**NACIONAL**  
CON TERMOSTATO

SERIE 1 E81, E82, E84, E87 1.6L, 4 CIL	04/UP
SERIE 3 E90, E91, E92, E93 2.0L, 4 CIL	05/UP
SERIE 5 E60, E61 2.0L, 4 CIL	05/UP
SERIE 7 E63, E64, E65, E66 3.0L, 6 CIL	04/UP
X3 2.0L, 4 CIL	06/10

No. Original: 11 53 7 552 403,  
11 53 7 536 655, 11 53 7 544 788



**4519**

**NACIONAL**

SERIE 3 E36, E46 316I, 318I  
2.0L, 4 CIL

No. Original: 11 53 1 743 329



CON TERMOSTATO

**4520**

**NACIONAL**

540I	98/03
740I	98/01
740IL	98/01
X5	00/03
Z8	2003

No. Original: 11 53 1 436 386



**5063**

**NACIONAL**  
CHRYSLER V8 318 Y 360

<b>AMERICANA</b> CHRYSLER, DODGE, PLYMOUTH V8 CIL 83, 318	67/78
CAMIONETAS MAQ. 318, 360 400 Y 440 DODGE	74/78 61/78

No. Original: 3698565, 2780970,  
3751958

Ref.: 4013



**5022**

**AMERICANA**

DODGE D 50 & 2.0L (U) & 156 2.6L  
POWER RAM PICK-UP (F&W) 6 CIL

79/86

No. Original: MD020634  
Ref.: 9171



**5023**

**NACIONAL Y AMERICANA**

Ref.:524

DODGE & PLYMOUTH 3.7L, 4.0L, 6 CIL	60/85
CHRYSLER 6 CIL MOTOR 225 AUTOS, CAMIONES Y CAMIONETAS	65/UP

No. Original: 2121524, 2121908

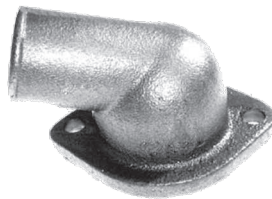

**5083**

**AMERICANA**

DODGE (EXC. STEALTH),  
PLYMOUTH 3.0L V 8

59/71

No. Original: 1855605



**5096**

**AMERICANA**

CHRYSLER TODOS MAQ. 383  
A/C 8 CIL  
DODGE Y PLYMOUTH MAQ. 400  
Y 440 D-600

1971  
1972

No. Original: 3614013, 3614012





# TOMAS DE AGUA

## CHRYSLER: DODGE-RAM-JEEP

TOMAS DE AGUA

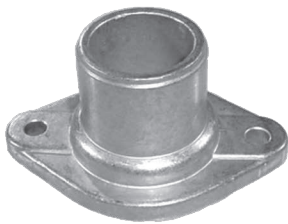

**5153**

**AMERICANA**

ALL DODGE L.D. TRUCK 239 3.9L V-8 LE BARON. CAMIONETAS.	87/91 79/82 70/UP
---	-------------------------

No. Original: 4100490  
Ref.: 490

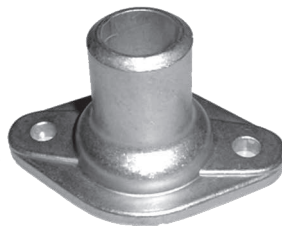

**5169**

**NACIONAL Y AMERICANA**

ALL CHRYSLER, 135 2.2L, 150 2.5L & 1.6L	82/90
CHRYSLER 4 CIL SERIE "K" Y "E" BODY SHADOW, SPIRIT, PHANTOM DAKOTA	82/UP 82/UP 86/90
CARAVAN, MINI RAM	83/90
BUICK	82/83
LEBARON	82/89
TOWN & COUNTRY	82/88
NEY YORKER	83/87
ARIES	81/87
LANCER	85/89

No. Original: 5214514  
Ref.: 4514

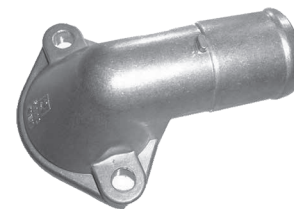

**5172**

**AMERICANA**

CHRYSLER TOWN & CONTRY 3.3 y 3.8L	90/92
DODGE DYNASTY 3.3L	90/93
DODGE CARAVAN, MINI RAM 3.3L Y PLYMOUTH VOYAGER	90/92

No. Original: 5281188



**5173**

**AMERICANA**

CHRYSLER, DODGE (EXCEPT STEALTH), PLYMOUTH V-6 3.0L	87/94
---	-------

No. Original: MD097041



**5175**

**NACIONAL Y AMERICANA**

B150, 1500, 250, 2500, 350 VAN, D 150, 250, 350 PICK-UP, DAKOTA DURANGO, JEEP GRAND CHEROKEE, RAM 1500 2500, 3500, 3.9, 5.2 y 5.9L	94/00
DODGE	92/03

No. Original: 53020115



**5176**

**NACIONAL Y AMERICANA**

GRAND VOYAGER, TOWN & CONTRY, CARAVAN, GRAND CARAVAN V-6 3.3 y 3.8L; VOYAGER 2000, CHRYSLER DODGE Y PLYMOUTH	99/00 90/00 96/00
--	-------------------------

No. Original: 4621162AC



**5174**

**AMERICANA**

SHADOW, SPIRIT, LEBARON 2.5L CARAVAN, VOYAGER 3.3L TOWN & CONTRY TODAS	91/94 93/94
--	----------------

No. Original: 5281063





# TOMAS DE AGUA

CHRYSLER: DODGE-RAM-JEEP



TOMAS DE AGUA

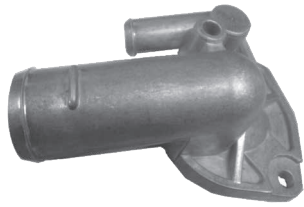

**5177**

**NACIONAL Y AMERICANA**

DODGE R 2500, 3500 PICK-UP  
DODGE RAM 2500, 3500  
PICK-UP 5.9L

No. Original: 53006192



**5178**

**NACIONAL Y AMERICANA**

DODGE R 2500, 3500 PICK-UP	94/98
DODGE RAM 2500, 3500 PICK-UP 5.9L	94/99

No. Original: 04761293

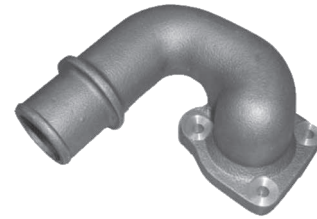

**5179**

**NACIONAL Y AMERICANA**

DODGE RAM 2500, 3500 PICK-UP 5.9L	00/Up
--------------------------------------	-------

No. Original: 05015713AA



**5180**

**NACIONAL**

CIRRUS 2000 2.0L, 4 CIL.(UN ÁRBOL)	94/00
------------------------------------	-------

**AMERICANA**

CIRRUS SOHC 4 CIL 2.0L	95/99
NEON SOHC	95/00
STRATUS SOHC	95/00
BREEZE SOHC	96/00
DODGE Y PLYMOUTH	95/00

No. Original: 4546729



**5181**

**NACIONAL**

NEON 2000 2.0L, 4 CIL	00/06
-----------------------	-------

**AMERICANA**

NEON 4 CIL 2.0L	00/01
ACRY ES	02
R/T	01/04
SE	02/05
SXT, CHRYSLER	00
DODGE	00/05
PLYMOUTH	00/01

No. Original: 5278156AA



**5182**

**NACIONAL**

STRATUS 2.4L, 4 CIL	95/06
---------------------	-------

**AMERICANA**

CIRRUS, SEBRING	96/00
STRATUS	95/06
BREEZE 4 CIL 2.0L	98/00

No. Original: 04663501AA



**5183**

**NACIONAL Y AMERICANA**

NEON 2.0L, 4 CIL DHOC (DOS ÁRBOLES)	95/99
--	-------

No. Original: 04495717





# TOMAS DE AGUA

## CHRYSLER: DODGE-RAM-JEEP

TOMAS DE AGUA



**5184**

**NACIONAL Y AMERICANA**

STRATUS TURBO 2.4L, 4 CIL	96/02
---------------------------	-------

No. Original: 04849098AC



**5185**

**NACIONAL**

NEON 2.0L, 4 CIL	03/05
STRATUS 2.0L, 4 CIL	02/06

**AMERICANA**

NEON 2.0L, 4 CIL	03/05
STRATUS 2.0L, 4 CIL	05/06

No. Original: 04777171AB

DISPONIBLE TAMBIÉN EN LA SECCIÓN DE **TUBOS Y MANGUERAS**

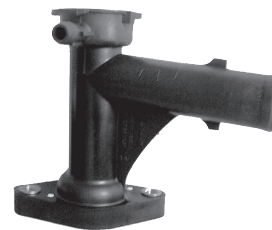

**5186**

**NACIONAL**

PT CRUISER 2.4L, 4 CIL	00/09
------------------------	-------

**AMERICANA**

PT CRUISER	01/07 2006
PT CRUISER LIMITED, PT CRUISER	
STREET CRUISER, PT CRUISER	
TOURING 4 CIL, 2.4L	

No. Original: 05278203AB



**5187**

**NACIONAL**

INTREPID 2.7L, 6 CIL	96/01
----------------------	-------

**AMERICANA**

INTREPID, INTREPID ES	98/01 02/04 98/01 02/04
INTREPID SE	
CONCORDE	
CONCORDE LX 2.7L, 6 CIL	

No. Original: 04792328

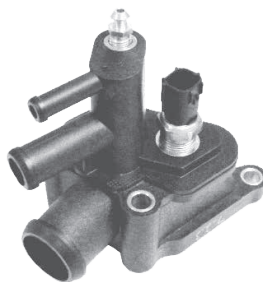

**5188**

**NACIONAL**

CIRRUS V6 2.7L	01/06
----------------	-------

**AMERICANA**

SEBRING V6 2.7L	01/06
CON SENSOR DE TEMPERATURA	

No. Original: 04792630AA



**5189**

**NACIONAL**

CHARGER, CONCORDE, CIRRUS, STRATUS 2.7L, 300 LE, LX, L2 6 CIL	06/10
---	-------

**AMERICANA**

CONCORDE V6 2.7L	98/02
------------------	-------

No. Original: 05017183AB



# TOMAS DE AGUA

CHRYSLER: DODGE-RAM-JEEP



TOMAS DE AGUA

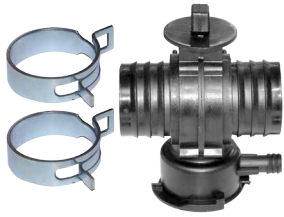

**5190**

<b>NACIONAL</b> RAM VAM, PICK UP, DAKOTA, CHEROKEE, DURANGO 3.9L, 8 CIL	00/03
<b>AMERICANA</b> DAKOTA V6 3.9L DURANGO	00/03 00/04
No. Original: 52029195AK	

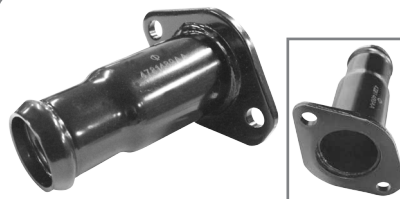

**5193**

<b>NACIONAL</b> JEEP WRANGLER 2.4L 4 CIL	01/08
<b>AMERICANA</b> VOYAGER Y CARAVAN SE LIBERTY WRANGLER 2.4L, 4 CIL	01/03 04/07 02/05 03/06
No. Original: 4781489AA	



**5195**

<b>NACIONAL</b> RAM, DURANGO, NITRO, LIBERTY, CHEROKEE 6 & 8 CIL 3.7 Y 4.7L	99/12
<b>AMERICANA</b> DODGE DAKOTA, DURANGO 4.7L, 8 CIL DODGE DAKOTA, DURANGO 3.7L, 6 CIL DODGE RAM 1500 PICK UP 3.7L, 6 CIL DODGE RAM 1500 PICK UP 4.7L, 8 CIL JEEP GRAND CHEROKEE LAREDO, LIMITED 4.7L, 8 CIL, JEEP GRAND CHEROKEE OVERLAND 4.7L, 8 CIL, JEEP LIBERTY LIMITED, RENEGADE, SPORT 3.7L, 6 CIL, CHRYSLER ASPEN LIMITED 4.7L, 8 CIL JEEP COMMANDER 4.7L, 8 CIL MITSUBISHI RAIDER 3.7L, 6 CIL	00/09 04/05 02/07 02/07 00/07 0/04 03/05 07 06/07 06/07
No. Original: 53020887AD	



**5191**

<b>NACIONAL Y AMERICANA</b>	
INTREPID 3.2L, 6 CIL	98/00
No. Original: 04792361	



**5194**

<b>NACIONAL</b> VOYAGER 3.0L, 6 CIL	91/00
<b>AMERICANA</b> VOYAGER 00 DODGE CARAVAN GRAND CARAVAN, PLYMOUTH GRAND VOYAGER PLYMOUTH VOYAGER 3.0L, 6 CIL	00 96/00 96/97 96-00
No. Original: 4625656	



**5192**

<b>NACIONAL Y AMERICANA</b>	
V6 2.5L, SEBRING JX y JXI LX y LXI AVENGER AVENGER COUPE DODGE V6 2.5L	96/00 95/00 97/00 95/98
No. Original: 191144830	



**5196**

<b>NACIONAL</b> AVENGER 2.0L, 4 CIL COMPASS PATRIOT 2.0L, 4 CIL JOURNEY 2.4L, 4 CIL CALIBER 1.8L, 4 CIL	06/15
<b>AMERICANA</b> CHRYSLER SEBRING, JEEP COMPASS Y PATRIOT 4 CIL 2.4L	06/15
No. Original: 4884571AB	



QUEZADA



# TOMAS DE AGUA

CHRYSLER: DODGE-RAM-JEEP

TOMAS DE AGUA



**5197**

**NACIONAL**

MAGNUM, 300, CHARGER 2.7L, 6 CIL 04/10

**AMERICANA**

CHRYSLER 300, DODGE CHARGER Y MAGNUM 2.7L, 6 CIL 07

No. Original: 4792916AE



**5198**

**NACIONAL**

300C 2.7L, 6 CIL 06/10  
MAGNUM, 300, CHARGER 2.7L, 6 CIL 00/10



**5199**

**NACIONAL**

CIRRUS 2.7L, 6 CIL 01/06

No. Original: 04792612AA



**5200**

**NACIONAL**

CIRRUS, SEBRING 2.5L, 6 CIL 96/01

No. Original: MD308982



**5202**

ATTITUDE 1.4 & 1.6L, 4 CIL 05/11  
VERNA 1.6L, 4 CIL TODOS

No. Original: 25611-26100  
Ref.: 9510

**5202-T**

Ref.: 9510-T

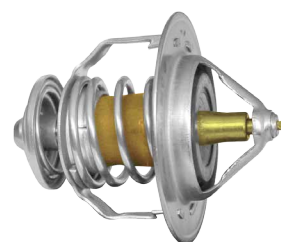

**T-5202**

ATTITUDE 1.4 & 1.6L, 4 CIL 05/11  
VERNA 1.6L, 4 CIL TODOS

No. Original: 25611-26100  
Ref.: T-9510



**5201**

**NACIONAL**

VOYAGER 3.8L, 6 CIL 01/UP

No. Original: 04781387AA

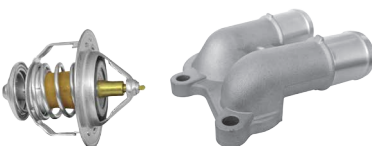

APLICA PARA HOUSING 5203

APLICA PARA TOMA DE AGUA 5202



# TOMAS DE AGUA

CHRYSLER/ FIAT



TOMAS DE AGUA

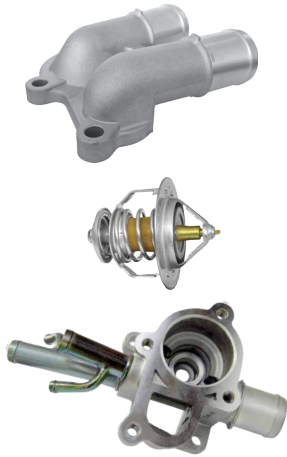

## 5202-KIT

(TOMA DE AGUA, HOUSING Y TERMOSTATO)

ATTITUDE 1.4 & 1.6L, 4 CIL VERNA 1.6L, 4 CIL	05/11 TODOS
---	----------------

No. Original: 25611-26100,  
25620-26160  
Ref.: 9510-KIT



## 5203

ATTITUDE 1.4 & 1.6L, 4 CIL VERNA 1.6L, 4 CIL	05/11 TODOS
---	----------------

No. Original: 25620-26160  
Ref.: 9511

APLICA PARA T/A 5202



## 5204

VOYAGER 3.3 & 3.8L, 6 CIL PACIFICA 3.8L, 6 CIL	01/07 07/08
---	----------------

No. Original: 4666054AA



## 5205

TOWN & COUNTRY, GRAND CARAVAN, JOURNEY 2.4L, 4 CIL AVENGER, 200 2.4L, 4 CIL	11/15 11/14
---	----------------

No. Original: 5184570AH



**NUEVO**

## 5206

AVENGER 2.4L 4CIL	10/14
-------------------	-------

No. Original: 68003582AB



**NUEVO**

## 5207

DART, CHEROKEE, RENEGADE, 200 2.0, 2.4 Y 3.2L 4 CIL	12/19
--	-------

No. Original: 05047772AB

**FIAT**

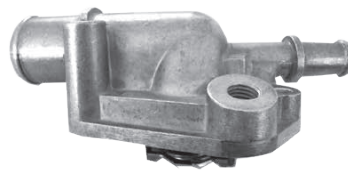

## 4301

**NACIONAL Y AMERICANA**

FIAT PALIO, SIENA Y STRADA 1.6L, 4 CIL/ 8V	98/00
---	-------

No. Original: 7778655



QUEZADA

Compañía Industrial Quezada S. A. de C. V.

San Esteban No. 47-1 Col. San Sebastián, C.P. 02040, Azcapotzalco - Ciudad de México, CDMX

Tels. (01-55) 5353-0690, 5353-0816, 5353-0774 / www.quezada.com.mx / E-mail: ventas@quezada.com.mx



# TOMAS DE AGUA

## FORD: MERCURY-LINCOLN

TOMAS DE AGUA

**FORD**

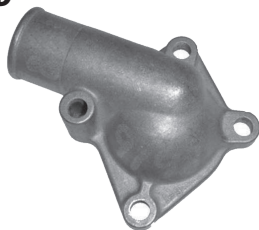

**7009**

**AMERICANA**

FORD COURIER PICK-UP 110 & 122 1.8L, 4 CIL	72/80
MAZDA B SERIES PICK-UP 1000CC, 1200CC, 1600CC, 1800CC, 2000CC & 2200CC 72-82, 4 CIL	84/UP

No. Original: D27Z-8592-B, 0290-15-172A, 0290-15-1720  
Ref.: 9198

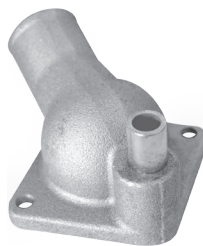

**7047**

**AMERICANA**

FORD B-F-N 100/700 272 P 350/500 292 V8; ALL FORD TRUCK 239 & 256 6 CIL54 Y 55	56/58 58/64
--	----------------

No. Original: B5C-8592-A



**7064**

**AMERICANA**

FORD CAMIONETAS TODAS MAQ 330, 361 Y 391	66/74
FORD CAMIONETAS TODAS MAQ 351	64/67

No. Original: C4TZ-8592-B



**7050**

**AMERICANA**

FORD TODOS MAQ. 352, 390 410 V-8 MERCURY MAQ 427 Y 428	65/67
--	-------

No. Original: C5AZ-8592-B

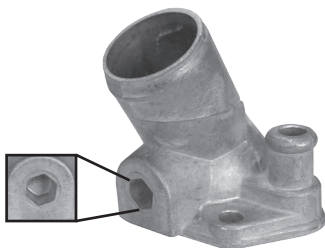

**7026**

SIN ENTRADA DE VÁLVULA DIFUSORA DE TEMPERATURA

**NACIONAL**

FORD V8 F100, 150, 200, 250, 350 Y 600	98/00
--	-------

**AMERICANA**

FORD TODOS MAQ 289 BRONCO MAQ 305, 335, 351	60/61 65/69
---	----------------

No. Original: C5AZ-8592-E, C90Z-8592-A  
Ref.: 1592-B



**7051**

**AMERICANA**

FORD SERIES E Y F 100/350 ECONOLINE VAN Y PICK-UP MAQ 300 EXCEPTO CALIFORNIA SERIE P 350/500 STEP VAN Y PARCEL DELIVERY MAQ 300	73/78 73/76
---	----------------

No. Original: C8AZ-8592-B, C5AZ-8592-A, C5AZ-8592-D



**7072**

**NACIONAL**

FORD 200, FALCON BRONCO 6 CIL 144, 200	60/72
--	-------

**AMERICANA**

FORD TODOS L-6 MAQ 144, 170 Y 200 2.8 Y 3.3L 66/74	60/87
MERCURY	60/83

No. Original: C1DZ-8592-B, C8DZ-8592-A, C1DZ-8592-C



# TOMAS DE AGUA

FORD: MERCURY-LINCOLN



TOMAS DE AGUA



**7073**

**AMERICANA**

FORD Y MERCURY TODOS MAQ 289	60/61
FORD BRONCO TODOS MAQ 302	65/69
LINCOLN	77/90
MERCURY	63/91

No. Original: C5AZ-8592-E



**7074**

**AMERICANA**

FORD TODOS MAQ 390, 410, 427,	66/73
428, 428CJ V-8, FORD F 100, 350 V-8	
MAQ 360, 390	73/76
MERCURY	67/70

No. Original: C4TZ-8592-C,  
C7AZ-8592-A

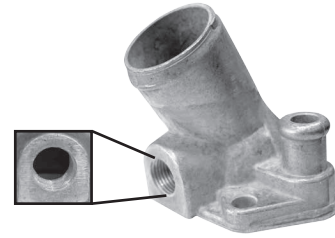

**7079**

**NACIONAL Y AMERICANO**

CON ENTRADA DE VÁLVULA  
DIFUSORA DE TEMPERATURA

ALL FORD MUSTANG ENG.	68/81
289, 302 & 351 W,	
CROWN VICTORIA, CUSTOM 5.8L,	86/91
GALIXE & LTD V 8	
LINCOLN TOWN CAR 302 (5.0) & 351	86/91
FORD V-8	62/UP

No. Original: C90Z-8592-B  
C30Z-8592-A  
Ref.: 1592



**7080**

**NACIONAL**

FALCON F 100 6 CIL MAQ. 250	68/84
-----------------------------	-------

**AMERICANA**

FORD Y MERCURY TODOS L-6	68/84
250 4.1L SIN A/C	

No. Original: C9DZ-8592-B,  
C8DZ-8592-B, C9DZ-8592-A



**7081**

**NACIONAL**

FALCON, F 100 6 CIL 250	
-------------------------	--

**AMERICANA**

FORD Y MERCURY TODOS L-6	68/84
250 4.1L CON A/C	

No. Original: C9DZ-8592-A



**7102**

**AMERICANA**

FORD SERIES E-F 100/350	75/79
ECONOLINE, VAN Y PICK-UP	
FORD Y MERCURY	74/76
TODOS MAQ 351C, 351M	
400 V-8 5, 6.6, Y 7.5L	

No. Original: D5AZ-8592-A  
D4AZ-8592-A

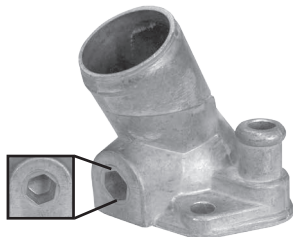

**7089**

**AMERICANA**

FORD V-8 MAQ 302, 335, 351	62/92
F100, 150, 250, 350 600	

No. Original: C90Z-8592-A,  
74ZY-8592-AA  
Ref.: 1592-B

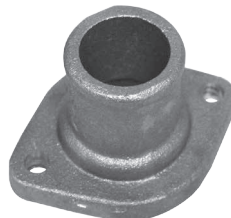

**7091**

**AMERICANA**

FORD SERIES E-F 100/350	75/76
ECONOLINE, VAN Y PICK-UP	
FORD Y MERCURY	TODOS
MAQ 351 Y 400 5.8, 6.6 y 7.5L	

No. Original: D1AZ-8592-A,  
D0AZ-8592-A





# TOMAS DE AGUA

FORD: MERCURY-LINCOLN

TOMAS DE AGUA

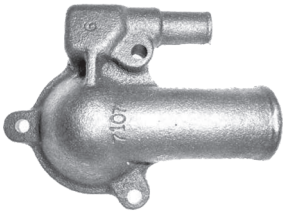

7107

AMERICANA

FORD Y MERCURY  
TODOS FRENTE BAJO  
V-6 MAQ 171 2.8L 74/79

No. Original: D4ZZ-8592-C



7112

AMERICANA

FORD V-6 MAQ. 171 2.8L 74/76  
FORD Y MERCURY TODOS 71/79

No. Original: D5FZ-8592-A,  
D6FZ-8592-A

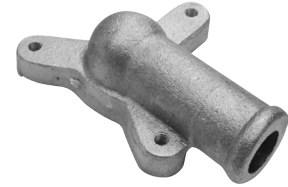

7113

AMERICANA

ALL FORD (2800CC) ENGINE, 74/79  
LOWER FRONT; ALL MERCURY  
(2.8L) (2800CC) ENGINE, LOWER  
FRONT  
ALL MERCURY (2600CC) ENGINE,  
LOWER REAR 2.8L V6

No. Original: D2RY-8592-C



7117

AMERICANA

TOPAZ TEMPO 74/82  
PINTO SIN AIRE ACONDICIONADO  
RANGER, COURIER 140 2.3L  
FORD Y MERCURY 4 CIL 74/78

No. Original: D4FZ-8592-A



7118

NACIONAL

THUNDERBIRD, COUGAR 90/94  
MICROBUS TBI V-8 302, 351 92/02  
MAQ.302 5L

AMERICANA

FORD E 100/350 ECONOLINE 75/79  
VAN 351 Y 400  
MUSTANG 4.2 y 5.8L 74/89  
EXPLORER Y LOBO; F100 PCK UP 81/83  
LINCOLN CONTINENTAL & MARK VII 86/91  
FORD 74/01  
LINCOLN 86/92  
MERCURY MAQ. 351 5.7L 80/01

No. Original: D5TZ-8592-A,  
F0ZZ-8592-A



7123

NACIONAL

MARQUIZ, CROWN VICTORIA LTD 77/79  
351, 400, BRONCO 351M Y 400  
CAÑON CORTO 5.8 y 6.6L

AMERICANA

ALL FORD, F 100/350 PICKUP 77/79  
LINCOLN & MERCURY  
ALL FORD BRONCO 8 CIL 78/79

No. Original: D7AZ-8592-A



7124

AMERICANA

FORD 429 LINCOLN, MERCURY 68/79  
ECONOLINE 429 Y 460 V-8 7.5L 73/74

No. Original: D6RY-8592-A,  
D6FZ-8592-A





# TOMAS DE AGUA

FORD: MERCURY-LINCOLN



TOMAS DE AGUA



**7125**

**AMERICANA**

FORD 429 LINCOLN, MERCURY ECONOLINE 429 Y 460 V-8 7.5L	68/79 73/74
---	----------------

No. Original: D7VY-8592-A,  
C8SZ-8592-A

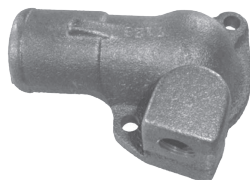

**7128**

**AMERICANA**

FORD SERIES E-F 100/350 ECONOLINE VAN Y PICK-UP P 600 STEP VAN Y PARCEL DELIVERY V-8 MAQ. 300 Y 240	73/79 78
---	-------------

No. Original: D3TZ-8592-A



**7130**

**AMERICANA**

FORD FIESTA W/O A/C 1.6L, 4 CIL	78/80
------------------------------------	-------

No. Original: D8RZ -8592-A



**7136**

**AMERICANA**

FORD F 100, 350, ECONOLINE, PICK-UP 460 7.5L CALIFORNIA	78/85 86/87
---	----------------

No. Original: E5TZ-8592-C,  
D8TZ-8592-A



**7166**

**AMERICANA**

FORD BRONCO, ECONOLINE, F-100 MAQ 351 Y 400 CAÑON LARGO	80/81
F-150	80/81
F-250 Y F-350	80/82
E-100, E-150, E-250 Y E-350 ECONOLINE	80/82

No. Original: E0TZ-8592-A



**7168**

**NACIONAL**

BRONCO, E-150 ECONOLINE, F100, 150, 250, 350 4.9L, 6 CIL (CARBURADO)	80/87
--	-------

**AMERICANA**

BRONCO 6L 4.9L	85/86
E-150, 250, 350, ECONOLINE 6L (4.9L) F-100,	73/82
350 PICK-UP 250 4.9L, 6 CIL	74/83

No. Original: E0TZ-8592-B



**7152**

**AMERICANA**

TOPAZ TEMPO, PINTO CON A/A MAQ. 140 2.3L	78/88
RANGER 4 CIL C/A ALL FORD & MERCURY , EXCEPT HSCC	78/82
ALL FORD & MERCURY , EXCEPT FORD TEMPO & MERCURY TOPAZ LPG	86/88 83/85

No. Original: D8FZ-8592-A





# TOMAS DE AGUA

FORD: MERCURY-LINCOLN

TOMAS DE AGUA



7202

<b>NACIONAL</b> COUGAR Y THUNDERBIRD F-150 Y F-200	85/UP 86/UP
--	----------------

<b>AMERICANA</b> MUSTANG 3.8L, 6 CIL MERCURY V-6 230 3.8L F-100 PICK UP V6 LINCOLN TODOS	80/88 80/88 82/84 80/87
--	----------------------------------

No. Original: E2DZ-8592-A  
E3DE-8592-A  
Ref.: 6592



7219

AMERICANA

FORD MUSTANG Y MERCURY CAPRI V-6 230 3.8L	85
--	----

No. Original: E3ZZ-8592-A



7223

AMERICANA

BRONCO II Y RANGER AEROSTAR 2.0, 2.3L, 4 CIL F 100 350 6 CIL	83/88 84/87
--	----------------

No. Original: E4TZ-8592-B



7220

AMERICANA

FORD BRONCO II Y RANGER LADO FRONTAL 6 CIL 2.8L	83/85
--	-------

No. Original: E4TZ-8592-L,  
E3TZ-8592-L

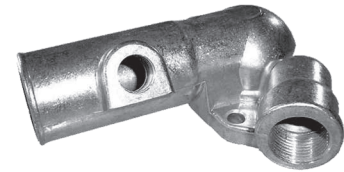

7258

NACIONAL

BRONCO, E-150 ECONOLINE, F150, 250, 350 4.9L, 6 CIL (F.I.) CON ENTRADA PARA BULBO	85/90
---	-------

AMERICANA

BRONCO 6L 4.9L E-150 ECONOLINE 6 CIL M-240-300 F-150 PICK-UP 6 CIL F-250 PICK-UP 6 CIL F-350 PICK-UP 6 CIL	80/84 5/90 85/89 85/87 85/89
--	--

No. Original:  
E5TZ-8592-E,  
E7TZ-8592-B

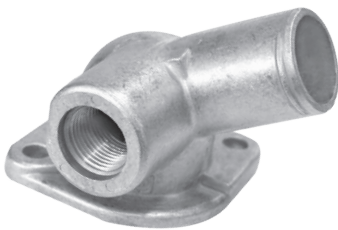

7217

<b>NACIONAL</b> 4 CIL 140 2.3L ESCORT 2.0L, MERCURY LYNIX, LN7 Y TOPAZ 2.0L	84/88
--	-------

<b>AMERICANA</b> FORD TEMPO Y MERCURY TOPAZ	84/UP
--	-------

No. Original: E43Z-8592-A  
Ref.: 4594



7222

AMERICANA

FORD Y MERCURY TODOS EXCEPT TURBO, FORD TEMPO Y MERCURY, TOPAZ MAQ 140 4 CIL	83/91
--	-------

No. Original: E3BZ-8592-A



# TOMAS DE AGUA

FORD: MERCURY-LINCOLN



TOMAS DE AGUA



**7261**

**AMERICANA**

BRONCO II, RANGER 2.9L, 6 CIL 86/92

No. Original: E6TZ-8592-A

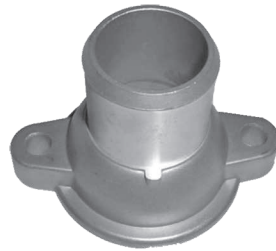

**7264**

**NACIONAL**

FORD V6 MOTOR 230 3.8L TAURUS 84/88

**AMERICANA**

AEROSTAR 3.0L, TAURUS, MERCURY SABLE 3.8L V-6 (ALTURA: 53.16 MM) 86/93

No. Original: E8DZ-8592-B, E69Z-8592-A  
Ref.: 8594



**7268**

**NACIONAL**

BRONCO, E-150 ECONOLINE, F100, 150, 250, 350 4.9L, 6 CIL (F.I) SIN ENTRADA PARA BULBO 90/97

**AMERICANA**

F-150, 250, 350, PICK-UP 6 CIL 91/96  
4.9 L FORD 90/97

No. Original: F0TZ-8592-H, F5TZ-8592-BA

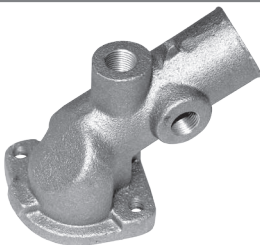

**7262**

**AMERICANA**

F 250, 350 VAN, PICK-UP EXCEP CALIFORNIA 460 V-8 86/87

No. Original: E5TZ-8592-D

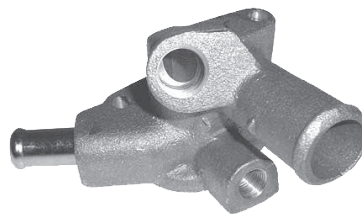

**7269**

**NACIONAL**

TOPAZ FI 2.2 y 2.3L, 4 CIL C/DOBLE BARRENO PARA BULBO DE MOTOVENTILADOR Y TEMP. (CARBURADO) 89/91

**AMERICANA**

FORD TEMPO & MERCURY TODOS 2.3L, 4 CIL 88/94

No. Original: E93Z-8592-A



**7270**

**NACIONAL**

F 150, 350 ECONOLINE VAN, PICK-UP 8 CIL 97/00  
WINDSTAR 6 CIL 97/05

**AMERICANA**

F 150/350 ECONOLINE VAN & PICKUP TRUCK 8 CIL 97/00

No. Original: F75Z-8592-CA



**7263**

**AMERICANA**

TEMPO, TOPAZ, TAURUS EXCEP SUPER HIGH OUTPUT, SABLE, PROBE 3.0L V-6 FORD Y MERCURY 86/94  
86/95

No. Original: E8DZ-8592-A



QUEZADA



# TOMAS DE AGUA

## FORD

TOMAS DE AGUA



**7271**

<b>NACIONAL</b>	
TOPAZ FI 2.2L y 2.3L, 4 CIL C/UN BARRENO PARA BULBO DE TEMPERATURA	92/94
<b>AMERICANA</b>	
TEMPO & TOPAZ 2.3L 4 CIL	92/94
No. Original: F23Z-8592-A	



**7272**

<b>NACIONAL</b>	
ESCORT ZX2 1.28, 1.9 y 2.0L, 4 CIL	98/03
<b>AMERICANA</b>	
ZX2 2.0L, 4 CIL	00/03
No. Original: XS4Z-8592-TB	



**7273**

<b>NACIONAL HOUSING</b>	
FOCUS DOS ÁRBOLES 16V 2.0L, 4 CIL	00/04
CONTOUR & MYSTIQUE, COUGAR 2.0L 4 CIL	00 00/02
ESCAPE	01/04
FOCUS	02/04
FOCUS LE	00
S2	02
No. Original: YS4Z-8592-BD Ref.: 9199	

**APLICA PARA TOMA DE AGUA 7280**



**7274**

<b>NACIONAL Y AMERICANA</b>	
FIESTA, IKON Y KA 1.4 y 1.6L, 4 CIL (TORTUGA)	TODOS
No. Original: XS6E-8A586-AL, XS6E-8250-AD	

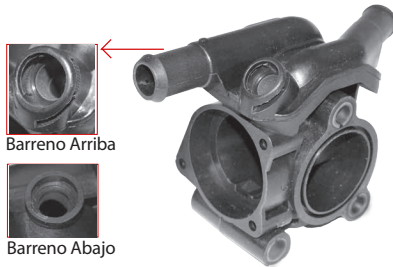

**7273-H**

<b>Nacional y Americana HOUSING</b> (CON BARRENOS PARA SENSOR DE TEMPERATURA A PRESIÓN Y DE MOTOVENTILADOR)	
FOCUS UN ÁRBOL SPY 16V 2.0L	02/03
No. Original: YS4Z-8592-AD	

**APLICA PARA TOMA DE AGUA 7280**



**7274-A**

<b>NACIONAL Y AMERICANA</b>	
FIESTA, IKON Y KA 1.4 y 1.6L, 4 CIL ALUMINIO (TORTUGA)	TODOS
No. Original: XS6E-8A586-AL, XS6E-8250-AD	

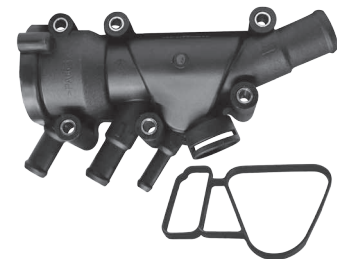

**7274H**

REF. 7274H-E	
<b>NACIONAL Y AMERICANA</b>	
HOUSING (CON JUNTA) FIESTA, IKON Y KA 1.4 y 1.6L 4 CIL (7274) COURIER (7275)	TODOS
No. Original: 5S6G-9K478-AA	

**SENSOR S-815**



# TOMAS DE AGUA

FORD



TOMAS DE AGUA

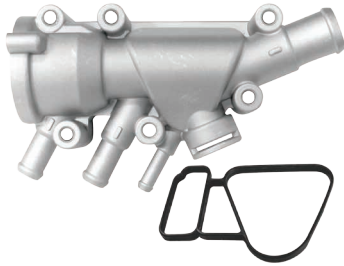

7274H-A

**NACIONAL Y AMERICANA**

HOUSING (CON JUNTA)  
FIESTA, IKON y KA  
1.4 y 1.6L4, CIL(7274)  
Courier (7275) ALUMINIO

TODOS

No. Original: 5S6G-9K478-AA

SENSOR S-815



7274H-T

**NACIONAL Y AMERICANA**

HOUSING  
(CON JUNTA Y TERMOSTATO)  
FIESTA, IKON y KA 4 CIL 1.4 Y 1.6L  
(7274)  
COURIER (7275)

TODOS

No. Original: 2S6G-8A586-D1C

SENSOR S-815



7274/KIT

REF. 7274/Kit-E

**NACIONAL Y AMERICANA**

FIESTA, IKON y KA  
1.4 y 1.6L, 4 CIL  
**HOUSING, TOMA DE AGUA,  
TERMOSTATO ,JUNTA,  
O-RING, SENSOR Y SEGURO DE  
SENSOR)**  
(TORTUGA)

TODOS

No. Original: XS6E-8A586-AL

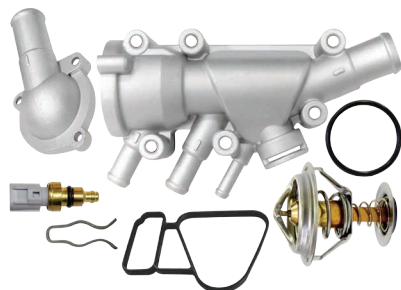

7274/KIT-A

**NACIONAL Y AMERICANA**

FIESTA, IKON y KA  
1.4 y 1.6L, 4CIL,  
**(HOUSING, TOMA DE AGUA,  
TERMOSTATO ,JUNTA, O-RING,  
SENSOR Y SEGURO DE SENSOR)**  
(TORTUGA)  
ALUMINIO

TODOS

No. Original: XS6E-8A586-AL

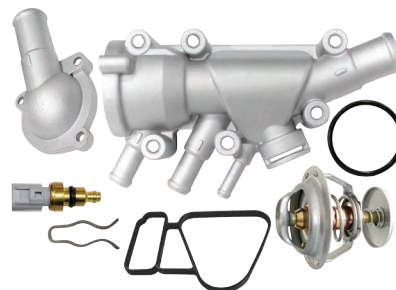

7274/KIT-A-1

**NACIONAL Y AMERICANA**

FIESTA, IKON y KA  
1.4 y 1.6L, 4CIL  
**(HOUSING, TOMA DE AGUA,  
TERMOSTATO ORIGINAL (BRASIL),  
JUNTA, O-RING, SENSOR Y  
SEGURO DE SENSOR)**  
(TORTUGA)  
ALUMINIO

TODOS

No. Original: XS6E-8A586-AL



S-815

**NACIONAL Y AMERICANA**  
**SENSOR DE TEMPERATURA (A PRESIÓN)**

FIESTA, IKON y KA  
1.4L y 1.6L, 4 CIL  
FORD COURIER 1.6L, 4 CIL

TODOS

TODOS

No. Original: XS6F-12A648-BA  
Ref.: 815

APLICA PARA: 7274-H,  
7274-H-E, 7274H-A, 7274-H-T





# TOMAS DE AGUA

## FORD

TOMAS DE AGUA



**T-7274**

Ref.: 2265.82  
TERMOSTATO (BRASIL)

FIESTA, IKON, KA y COURIER | TODOS

No. Original: 1254371

APLICA PARA: 7274-H, 7274-H-T

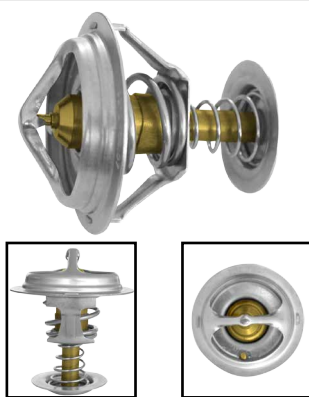

**T-7274-E**

REF.: 2265.82-E  
TERMOSTATO  
AMERICANO (ECONÓMICO)

FIESTA, IKON, KA y COURIER | TODOS

No. Original: 1254371

APLICA PARA: 7274-H, 7274-H-T



**7275**

NACIONAL Y AMERICANA

COURIER 1.6L, 4 CIL | TODOS  
(CUELLO EN U, TIPO ALACRÁN)

No. Original: 2S6G-8250-A1B



**7275-A**

NACIONAL Y AMERICANA

COURIER, 1.6, 4 CIL | TODOS  
(CUELLO EN U, TIPO ALACRÁN)  
ALUMINIO

No. Original: 2S6G-8250-A1B



**7275/KIT**

Ref. 7275/KIT-E  
NACIONAL Y AMERICANA

COURIER 1.6L, 4 CIL | TODOS  
(HOUSING, TOMA DE AGUA,  
JUNTA, TERMOSTATO, O'RING,  
SENSOR Y SEGURO DE SENSOR)  
(ALACRAN)

No. Original: 2S6G-8A586-D1C

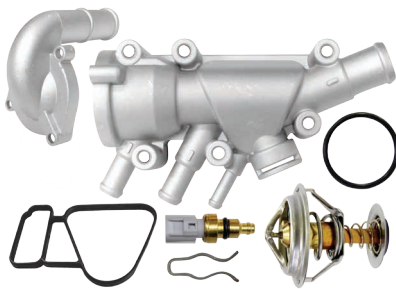

**7275/KIT-A**

NACIONAL Y AMERICANA

COURIER 1.6L, 4 CIL | TODOS  
(HOUSING, TOMA DE AGUA,  
JUNTA, TERMOSTATO, O'RING,  
SENSOR Y  
SEGURO DE SENSOR)  
ALUMINIO  
(ALACRAN)

No. Original: 2S6G-8A586-D1C



# TOMAS DE AGUA

FORD



TOMAS DE AGUA

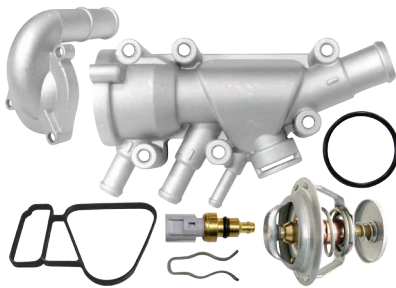

## 7275/KIT-A-1

**NACIONAL Y AMERICANA**

COURIER 1.6L, 4 CIL  
(HOUSING,  
TOMA DE AGUA, JUNTA,  
TERMOSTATO ORIGINAL (BRASIL),  
O'RING, SENSOR Y  
SEGURO DE SENSOR)  
ALUMINIO

TODOS

No. Original: 2S6G-8A586-D1C



## 7274-75-KIT-E

**NACIONAL Y AMERICANA  
ECONÓMICO**

FIESTA, IKON Y KA 4 CIL  
1.4 Y 1.6L  
COURIER 1.6L, 4 CIL  
(ALACRÁN Y TORTUGA)  
(HOUSING, TOMA DE AGUA (2),  
JUNTA, TERMOSTATO, O'RING,  
SENSOR Y SEGURO DE SENSOR)

TODOS

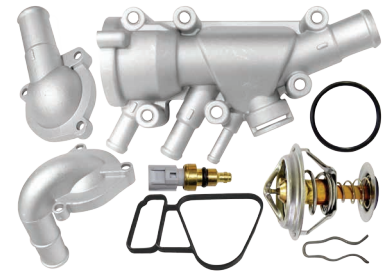

## 7274-75-KIT-A

Ref. 7275/KIT-E  
**NACIONAL Y AMERICANA**

FIESTA, IKON, KA Y COURIER  
1.6L, 4 CIL  
(ALACRÁN Y TORTUGA)  
(HOUSING, TOMA DE AGUA (2),  
JUNTA, TERMOSTATO, O'RING,  
SENSOR Y SEGURO DE SENSOR)  
ALUMINIO

TODOS

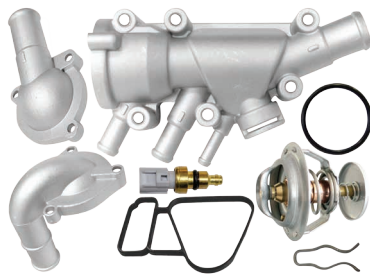

## 7274-75-KIT-A-1

Ref. 7275/KIT-E  
**NACIONAL Y AMERICANA**

FIESTA, IKON, KA Y COURIER 1.6L,  
4 CIL  
(ALACRÁN Y TORTUGA)  
(HOUSING, TOMA DE AGUA (2),  
JUNTA, O'RING, SENSOR  
TERMOSTATO ORIGINAL (BRASIL),  
Y SEGURO DE SENSOR)  
ALUMINIO

TODOS



**8255-BE  
ORIGINAL**



**8255-BE-E  
ECONÓMICA**



**8255-BE-R  
ECONÓMICA  
ROJA**

## JUNTA PARA HOUSING FORD

FIESTA, IKON Y KA (7274/KIT)  
EN TODAS SUS VERSIONES  
COURIER (7275/KIT)  
EN TODAS SUS VERSIONES

TODOS

No. Original: XS6E-8255-BE

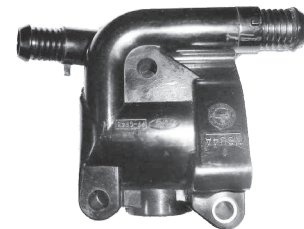

## 7276

**NACIONAL  
HOUSING**

CONTOUR Y MYSTIQUE 2.5L, 6 CIL

95/99

**AMERICANA**

CONTOUR  
ESCORT  
COUGAR, MYSTIQUE 2.0L

99  
98/99  
99

No. Original: F5RZ-8592-B

APLICA PARA TOMA DE AGUA 7277





# TOMAS DE AGUA

## FORD

TOMAS DE AGUA



**NUEVO**

1/8 NPT  
3/8 NPT

**7276-A**

<b>HOUSING</b>	
<b>NACIONAL</b>	
CONTOUR Y MYSTIQUE 2.5L, 6 CIL	95/99
<b>AMERICANA</b>	
CONTOUR	99
ESCORT	98/99
COUGAR, MYSTIQUE 2.0L	99
No. Original: F5RZ-8592-B	
APLICA PARA TOMA DE AGUA 7277	

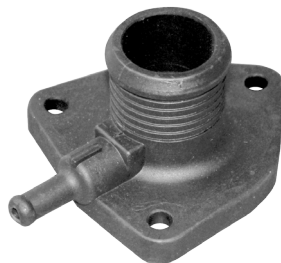

**7277**

<b>NACIONAL</b>	
CONTOUR, MYSTIQUE 2.5L, 6 CIL	95/01
<b>AMERICANA</b>	
CONTOUR, MYSTIQUE 2.0L 4 y 6 CIL MERCURY	95/00
No. Original: F5RZ-8592-A Ref.: 9137	

APLICA PARA HOUSING 7276



**NUEVO**

**7277/KIT**

<b>NACIONAL Y AMERICANA</b>	
CONTOUR, MYSTIQUE 2.0 4 y 6 CIL (HOUSING 7276-A Y TOMA DE AGUA 7277)	95/01
No. Original: F5RZ-8592-B, F5RZ-8592-A	



**7278**

<b>NACIONAL Y AMERICANA</b>	
RANGER 2.3L, 4 CIL C/ENTRADA P/ SENSOR	93/97
No. Original: F2TZ-8592-AA	



**7279**

<b>NACIONAL</b>	
RANGER 3.0L, 6 CIL	91/95
<b>AMERICANA</b>	
RANGER 3.0L, 6 CIL	00/01
RANGER EDGE 3.6L, 6 CIL	'01
FORD	91/01
No. Original: XL5Z-8592-AB Ref.: 9146	



**7280**

<b>NACIONAL</b>	
FOCUS 16V 2.0L, 4 CIL ESCAPE 2.0L, 4 CIL	00/04 01/04
<b>AMERICANA</b>	
ESCAPE 01/04	01/04
FOCUS S2, STREET SE, ZTS, ZX3 ZTW	01/02 02/03
ZX5	02/04
No. Original: XS4Z-8592-AC Ref.: 9147	

APLICA PARA HOUSING 7273



**7280/KIT**

<b>NACIONAL</b>	
FOCUS 16V 2.0L, 4 CIL ESCAPE 4 CIL (HOUSING 7273 Y TOMA DE AGUA 7280)	00/04 01/04
No. Original: YS4Z-8592-BD YS4Z-8592-AC	





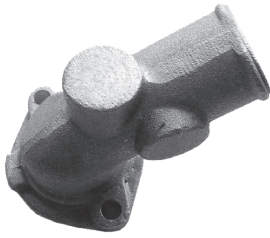

**7281**

**NACIONAL Y AMERICANA**

RANGER 6V 3.0L

95/97

No. Original: F5TZ-8592-AA



**7282**

**NACIONAL**

RANGER 4.0L, 6 CIL  
MOTOR OHV 35 MILIMETROS

90/00

**AMERICANA**

RANGER, EXPLORER 4.0L, 6 CIL  
FORD

'00  
90/00

No. Original: F0TZ-8592-CA  
Ref.: 9148



**7283**

**NACIONAL Y AMERICANA  
(CON ENTRADA PARA SENSOR)**

RANGER 2.3L, 4 CIL

93/97

No. Original: F57Z-8592-AB



**7284**

**NACIONAL**

WINDSTAR FREESTAR 3.8L, 6 CIL

03/07

**AMERICANA**

WINDSTAR 3.8L, 6 CIL  
FREESTAR Y FREESTAR SE 3.9L, 6 CIL  
FREESTAR LIMITED y SEL 4.2L 6 CIL  
MERCURY MONTEREY 4.2L 6 CIL  
(ALTURA: 57.26mm)

96/03

07

07

No. Original: F78Z-8592-BA,  
F78Z-8592- BB



**7285**

**NACIONAL**

(CON SENSOR Y TERMOSTATO)  
ECOSPORT 2.5L, 4 CIL  
RANGER 2.0L, 4 CIL  
MONDEO

04/UP  
01/04  
TODOS

**AMERICANA**

ECOSPORT CON SENSOR  
2.5L, 4 CIL

04/UP

No. Original: 1S7Z-8575-AG  
Ref.: 9149



**7286**

**CON TERMOSTATO SIN SENSOR**

**NACIONAL**

ESCAPE 3.0L, 4 CIL  
FUSIÓN 1.6L, 6 CIL  
RANGER  
ECOSPORT 2.0L, 4 CIL

07/10

07/12

04/08

03/12

**AMERICANA**

ESCAPE  
ECOSPORT W/O  
SENSOR 2.5L, 4 CIL.

07/10

03/12

No. Original: 3M4Z-8575-B  
Ref.: 9150





# TOMAS DE AGUA

## FORD

TOMAS DE AGUA



**7287**

**NACIONAL Y AMERICANA**

ESCAPE 3.0L, 6 CIL	01/04
No. Original: YL8Z-8592-AB	



**7288**

**NACIONAL Y AMERICANA**

ESCAPE 3.0L, 6 CIL	05/08
--------------------	-------

No. Original: 2M5Z-8592-CD



**7289**

**NACIONAL Y AMERICANA**

ESCAPE 3.0L, 6 CIL	09
--------------------	----

No. Original: 9L8Z-8592-A



**7290**

**NACIONAL**

EXPLORER 4.6L	89/04
---------------	-------

**AMERICANA**

EXPLORER 4.0L, 6 CIL	97/01
MERCURY MOUNTAINEER 4.0L, 6 CIL	98/01
RANGER 4 CIL 4.0L	02/UP

No. Original: F7TZ-8594-A

**APLICA PARA HOUSING 7295**



**7291**

**NACIONAL**

CROWN VICTORIA GRAND MARQUIS 4.6L, 8 CIL	96/99
---	-------

**AMERICANA**

TOWN CAR 4.6L, 8 CIL	91/95
FORD	97/07
LINCOLN	98/99

No. Original: F1VY-8592-AA

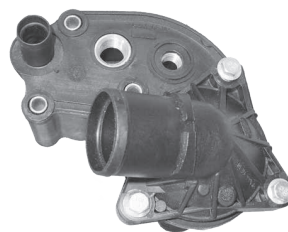

**7290/KIT**

**NACIONAL**

<b>ENTRADA PARA 2 SENSORES CON ROSCA</b> EXPLORER 4.6L	89/04
---	-------

**AMERICANA**

EXPLORER 4.0L, 6 CIL	97/01
MERCURY MOUNTAINEER 4.0L, 6 CIL	98/01
RANGER 4.0L, 4 CIL <b>(HOUSING 7295 Y TOMA DE AGUA 7290)</b>	02/UP

No. Original: F7TZ-8594-A

**SENSOR S-648 Y S-884  
TERMOSTATO 2285.98**



**7292**

**NACIONAL**

ESCORT 16V, 4 CIL	98/99
-------------------	-------

**AMERICANA**

ZX2 2.0L 4 CIL	
----------------	--

No. Original: F8RZ-8592-AC



# TOMAS DE AGUA

FORD



TOMAS DE AGUA

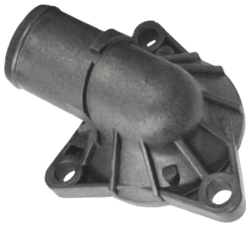

7293

<b>NACIONAL</b> EXPLORER 4.0L RANGER 4 CIL	00/UP 97/01
--	----------------

<b>AMERICANA</b> EXPLORER EXPLORER SPORT MOUNTAINEER 4.0L, 6 CIL RANGER 3.0L, 6 CIL	01/05 01/03 01/04 02/04
---	----------------------------------

No. Original: 2L2Z-8592-AA

APLICA PARA HOUSING 7294



7294

**HOUSING**  
**ENTRADA PARA UN SENSOR A PRESIÓN**

<b>NACIONAL</b> EXPLORER 4.0L RANGER 4.0L, 4 CIL MUSTANG V6 12V 4L, 8 CIL	00/UP 97/01 06/10
--	-------------------------

No. Original: 2L2Z-8592-BA

APLICA PARA T.A. 7293 y 7313  
SENSOR S-381  
TERMOSTATO T-2285.98

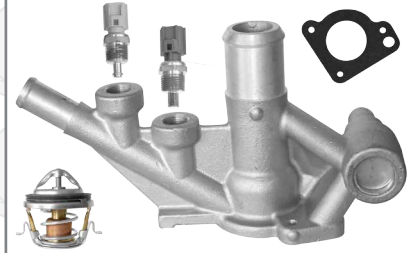

7296

<b>NACIONAL</b> ESCORT 2.0L, 4 CIL <b>CON 2 SENSORES Y TERMOSTATO</b>	97/00
---	-------

No. Original: F8CZ-8592-AA

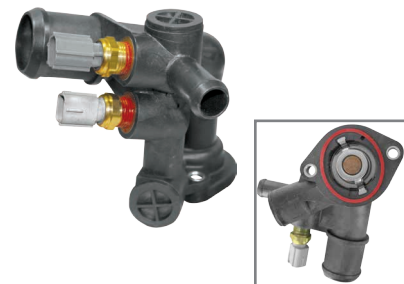

7297

**NACIONAL Y AMERICANA**  
**CON 2 SENSORES Y TERMOSTATO**

RANGER 2WD 2.3L, 4 CIL	89/91
------------------------	-------

No. Original: F87Z-8592-AM



7293/KIT

**NACIONAL**  
**ENTRADA PARA UN SENSOR A PRESIÓN**

EXPLORER 4.0L RANGER 4.0L, 4 CIL	00/UP 97/01
-------------------------------------	----------------

(HOUSING 7294 Y TOMA DE AGUA 7293)

No. Original: 2L2Z-8592-AA

SENSOR S-381 Y TERMOSTATO T-2285.98



7295

**HOUSING**  
**ENTRADA PARA 2 SENSORES CON ROSCA**

<b>NACIONAL</b> EXPLORER 4.6L RANGER 4.0L, 4 CIL	89/04 02/UP
--	----------------

<b>AMERICANA</b> EXPLORER MOUNTAINEER	97/00 02/UP
---	----------------

No. Original: 2L5Z-8592-BB

APLICA PARA T.A. 7290  
SENSOR S-648 Y S-884  
TERMOSTATO T-2285.98



7298

**NACIONAL Y AMERICANA**  
**CON TERMOSTATO**

THUNDERBIRD V8, 3.9L LINCOLN LS V8, 3.9L	03/05 03/06
---	----------------

No. Original: 3W4Z-8592-AA



QUEZADA



# TOMAS DE AGUA

## FORD

TOMAS DE AGUA



**7299**

**NACIONAL Y AMERICANA  
CON TERMOSTATO**

E-300, 350 Y 450	04/05
ECONOLINE V8, 6.0L	06/08
E-350 SUPER DUTY V8, 6.0L	03/05
EXCURSION V8, 6.0L	03/07
F250 Y 350 V8, 6.0L	05/07
F450, 500 Y 550 PICK-UP V8, 6.0L	03/04
F450, SUPER DUTY V8, 6.0L (ALTURA: 78.75mm)	

No. Original: 3C3Z-8575-AA

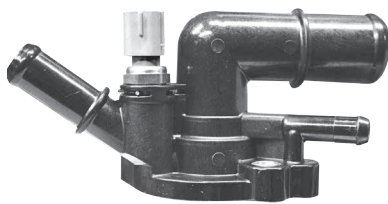

**7300**

**NACIONAL Y AMERICANA  
CON TERMOSTATO, SENSOR Y SEGURO**

FOCUS 2.0L 4 CIL (1 ÁRBOL)	01/03
-------------------------------	-------

No. Original: 2M5Z-8592-AC



**7301**

**NACIONAL**

MUSTANG COBRA, GT V8, 4.6L	96/03
COUGAR V6, 2.5L	99/02
SABLE 3.0L	01/02
CONTOUR V6, 2.5L	98/00
MYSTIQUE V6, 2.5L	99/00

**AMERICANA**

CONTOUR SVT 00	00
COBRA	01/04
MACH1	03/04
TAURUS	01/05
LINCOLN LS	00/05
COUGAR	00/02
MARAUDER	03/04
MYSTIQUE	00
SABLE	00/05
LINCOLN Y MERCURY	96/05

No. Original: F6ZZ-8592-BB



**7302**

**NACIONAL**

V8 4.6L, CROWN VICTORIA	99/03
GRAND MARQUIS	98/03
MUSTANG GT, COBRA	96/03
THUNDERBIRD, COUGAR	96/97

**AMERICANA**

MUSTANG GT 4.6L, 8 CIL	'00
MUSTANG BULLITT, GT 8 CIL,	'01
MERCURY	96/97

No. Original: F6ZZ-8592-C

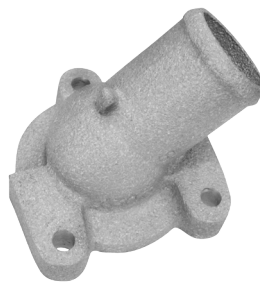

**7303**

**NACIONAL**

V6 3.0L TAURUS	1999
TAURUS G/GL/LX, SABLE	96/03
AEROSTAR, RANGER/SUPER	96/97

**AMERICANA**

TAURUS Y SABLE	00/05
TAURUS SE & SEL CIL 3.0L,	06/76
MERCURY	96/05
SUBARU	78/79

No. Original: YF1Z-8592-CA



**7304**

**NACIONAL**

EXPEDITION MOTOR V8 24V 5.7L, 8 CIL (SIN ORIFICIO)	04/08
--	-------

No. Original: 3L3Z-8592-AA





**7305**

<b>NACIONAL</b> ECONOLINE EXCURSION F-250, F-350, F-450 Y F-550 10L, 8 CIL	00/04 01/05 04/09
<b>AMERICANA</b> E SUPER DUTY E 350 ECONOLINE, EXCURSION, F-250/350/450/550, SUPER DUTY PICK UP E450 ECONOLINE, E550 SUPER DUTY CUSTOM	00/02 00/03  03
No. Original: F81Z-8592-AA	



**7306**

<b>NACIONAL</b> ECONOLINE 7.3L, 8 CIL	00/04
<b>AMERICANA</b> E-350 ECONOLINE SUPER DUTY F250/350 SUPER DUTY 7.3L 8 CIL.	94/03 96/99 94/97
No. Original: F4TZ-8592-AA	



**7307**

<b>NACIONAL</b> COUGAR MUSTANG THUNDERDIRD 3.8L, 6 CIL	80/96 80/00 80/96
No. Original: E9SZ-8592-B, F2SZ-8592-A	



**7309**

<b>NACIONAL</b> FIESTA 1.3 y 1.4L, 4 CIL	95/98
No. Original: 98MM-9K478-DA 98MM-9K478-DB	



**7308**

<b>NACIONAL</b> ESCAPE 6 CIL 4.0L FUSION 6 CIL 3.8L	03/07 06/07
<b>AMERICANA</b> FORD ESCAPE FUSION MERCURY MARINER MERCURY MILAN 6 CIL 3.0L	01/07 06/07 07 06/07
No. Original: YL8Z-8K528-AE	



**7310**

<b>NACIONAL</b> EXPLORER SPORT TU 5.0L, 8 CIL	01/03
No. Original: 2L5Z-8592-BB	
APLICA PARA HOUSING 7311	



**7310/KIT**

<b>HOUSING 7311 Y T.A. 7310 (ENTRADA 2 SENSORES A PRESIÓN)</b>	
<b>NACIONAL</b> EXPLORER EXPLORER MOUNTAINEER MUSTANG 5.0L, 8 CIL EXPLORER SPORT TU 5.0L, 8 CIL	07/10 07/10 05/10 01/03
No. Original: 2L2Z-8592-BA, 2L5Z-8592-BB	
-SENSOR S-381 Y S-311 TERMOSTATO T-2285.98	





# TOMAS DE AGUA

## FORD

TOMAS DE AGUA



**7311**

**HOUSING PARA T.A. 7310 Y 7312  
(ENTRADA 2 SENSORES A PRESIÓN)**

<b>NACIONAL</b> EXPLORER EXPLORER MOUNTAINEER MUSTANG 5.0L, 8CIL	07/10 07/10 05/10
---	-------------------------

No. Original: 2L2Z-8592-BA

**-SENSOR S-381 y S-311 TERMOSTATO T-2285.98**



**7312**

**NACIONAL**

RANGER 3.0L, 6 CIL	03/07
--------------------	-------

No. Original: 4L5Z-8592-AA

**APLICA PARA HOUSING 7311**



**7313**

**NACIONAL**

EXPLORER SPORT TRACK 4.0L, 6 CIL	06/10
-------------------------------------	-------

No. Original: 6L2Z-8592-FA

**APLICA PARA HOUSING 7294**

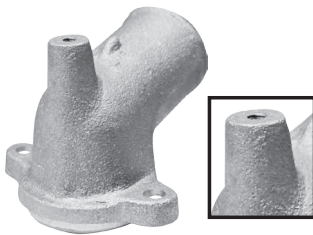

**7314**

**NACIONAL**

EXPEDITION 5.4L 16 VÁLVULAS 8 CIL F150 4.6L 8 CIL (CON ORIFICIO)	02/06 98/Up
--	----------------

No. Original: F65E-8594-BA  
F65Z-8592-BD



**7312/KIT**

**HOUSING 7311 Y T.A. 7312  
(ENTRADA 2 SENSORES A PRESIÓN)**

RANGER 3.0L, 6 CIL EXPLORER EXPLORER MOUNTAINEER MUSTANG 5.0L, 8 CIL	03/07 07/10 07/10 05/10
---	----------------------------------

No. Original: 2L2Z-8592-BA,  
4L5Z-8592-AA

**-SENSOR S-381 y S-311  
TERMOSTATO T-2285.98**



**7313/KIT**

**(HOUSING 7294 Y T.A. 7313)  
(ENTRADA PARA UN SENSOR A PRESIÓN)**

EXPLORER SPORT TRACK 4.0L 6 CIL; EXPLORER 4.0L RANGER 4 CIL 4.0L MUSTANG V6 12V 4.0L, 8 CIL	06/10 00/UP 97/01 06/10
--	----------------------------------

No. Original: 6L2Z-8592-FA,  
2L2Z-8592-BA

**-SENSOR S-381  
TERMOSTATO T-2285.98**



# TOMAS DE AGUA

FORD



TOMAS DE AGUA



**7315**

**NACIONAL**

FOCUS EUROPEO 2.0L, 4 CIL 16 VÁLVULAS	09/14
--	-------

No. Original: 4M5G-89575-GA



**7316**

<b>NACIONAL</b> MUSTANG 3.8L, 6 CIL /12 VÁLVULAS	00/04
<b>AMERICANA</b> MUSTANG 3.8 L 6 CIL	99/04

No. Original: XR3Z-8592-AA



**7317**

**CON TERMOSTATO**

<b>NACIONAL</b> EXPLORER 2.0L, 4 CIL 16 VÁLVULAS EDGE 2.0L, 4 CIL 16 VÁLVULAS ESCAPE 2.0L, 4 CIL 16 VÁLVULAS RANGER 2.0L, 4 CIL	11/13 07/13 09/UP 09/UP
---	----------------------------------

No. Original: AG9Z-8575-B



**7318**

**NACIONAL**  
**(SIN ENTRADA PARA SENSOR)**

RANGER ARGENTINA 2.3L, 4 CIL	02/06
------------------------------	-------

No. Original: 1L5Z-8K556-AF



**7319**

**NACIONAL**  
**(CON ENTRADA PARA SENSOR)**

RANGER ARGENTINA 2.3L, 4 CIL	06/12
------------------------------	-------

No. Original: 7L5Z-8K556-A



**7320**

ECOSPORT, FOCUS, FIGO FIESTA 1.6L, 4 CIL	08/14 98/01
---	----------------

No. Original: 7M5G-8K556-AC



**NUEVO**

**7321**

1/8 NPT  
M12 x 1.5

CONTOUR, MYSTIQUE 2.0, 4 y 6 CIL	95/01
----------------------------------	-------

No. Original: F5RZ-8592-B



**NUEVO**

**7322**

ECOSPORT 4 CIL 2.0L DURATEC	13/UP
--------------------------------	-------

No. Original: 1450955





# TOMAS DE AGUA

## FORD: SENSORES DE TEMPERATURA Y TERMOSTATOS

TOMAS DE AGUA

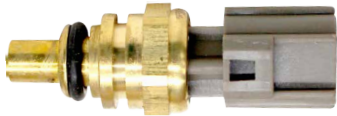

**S-311**

**SENSOR A PRESIÓN**

Ref.: 311

EXPLORER	07/10
EXPLORER MOUNTAINEER	07/10
MUSTANG 5.0L, 8 CIL	05/10
EXPLORER SPORT TU 5.0L, 8 CIL	01/03
RANGER 3.0L, 6CIL;	03/07
EXPLORER	07/10
EXPLORER MOUNTAINEER,	07/10
MUSTANG 5.0L, 8 CIL	05/10

No. Original: 3F1Z-0884-AA

**APLICA PARA: 7310/KIT Y 7312/KIT**



**S-648**

**SENSOR (DE ROSCA)**

Ref.: 648

FORD EXPLORER 4.6L	89/04
--------------------	-------

**AMERICANA**

FORD EXPLORER 4.0L, 6 CIL	97/01
MERCURY MOUNTAINEER 4.0 L 6 CIL	98/01
RANGER 4 CIL 4.0L	02/UP

No. Original: F8CZ-12A648-B

**APLICA PARA: 7290/KIT**

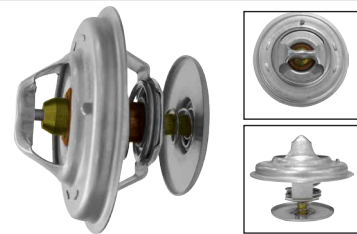

**T-2285.98**

**TERMOSTATO**

REF.: 2285.98

FORD EXPLORER 4.6L	89/04
FORD EXPLORER 4.0L	00/UP
RANGER 4.0L, 4 CIL	97/01
EXPLORER SPORT TRACK 4.0L, 6 CIL	06/10
MUSTANG V-6 12V 4L, 8 CIL	06/10
EXPLORER 5.0L, 8 CIL	07/10
EXPLORER MONTAINER 5.0L, 8 CIL	07/10
MUSTANG 5.0L, 8 CIL	05/10
EXPLORER SPORT TU 5.0L, 8 CIL	01/03
RANGER 3.0L, 6 CIL	03/07

**AMERICANA**

FORD EXPLORER 4.0L, 6 CIL	97/01
EXPLORER	01/05
EXPLORER SPORT	01/03
RANGER 4.0L y 3.0L 6, CIL	98/04
MERCURY MOUNTAINEER 4.0L, 6 CIL	

No. Original: 2L2Z-8575-AA

**APLICA PARA: 7290/KIT, 7293/KIT, 7313/KIT, 7310/KIT, 7312/KIT, 7313/KIT Y HOUSING 7294, 7295,7311**

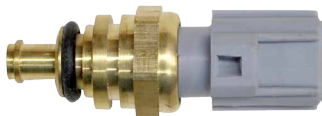

**S-381**

**SENSOR A PRESION**

Ref.: 381

FORD EXPLORER 4.0L	00/UP
RANGER 4 CIL 4.0L	97/01
EXPLORER SPORT TRACK 4.0L, 6 CIL	06/10
<b>HOUSING FORD</b>	
EXPLORER 4.0L	00/UP
RANGER 4 CIL 4.0L	97/01
MUSTANG V6 12V 4L, 8 CIL	06/10

**AMERICANA**

EXPLORER	01/05
EXPLORER SPORT	01/03
MOUNTAINEER 4.0L, 6 CIL	01/04
RANGER 3.0L, 6 CIL	02/04

No. Original: 3L8Z-12A648-BA

**APLICA PARA: 7293/KIT, 7310/KIT, 7312/KIT Y 7313/KIT**

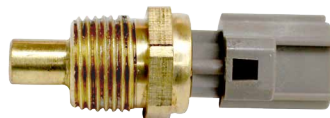

**S-884**

**SENSOR (DE ROSCA)**

Ref.: 884

FORD EXPLORER 4.6L	89/04
--------------------	-------

**AMERICANA**

FORD EXPLORER 4.0L, 6 CIL	97/01
MERCURY MOUNTAINEER 4.0L, 6 CIL	98/01
RANGER 4.0L, 4 CIL	02/UP

No. Original: F7DZ-10884-AA

**APLICA PARA: 7290/KIT**









	<b>GM</b>	<b>AMERICANA</b> ALL CHEVROLET 265, 283, 327, 348 FUEL INJECTION, DUAL 4 BBL. CARB., & SPECIAL HI PERFORMANCE CHECKER ALL PONTIAC C-K 10/30 PICK-UP, G VAN, P 10/30 STEP & VALUE, SUBURBAN, BLAZER ALL C-K 10/30 PICK-UP, G 10/30 VAN, P 10/30 STEP VAN & VALUE VAN, SUBURBAN, BLAZER, EXCEPT A.I.R. C-K 15/35 PICK-UP, G 15/35 VAN, P 25/35 STEP VAN & VALUE VAN, SUBURBAN, JIMMY CHEVY Y GMC	55/65 56/62 65/67 61/63 66/67 55/65 66/67 55/68
	<b>6013</b> No. Original: 3837223, 539366, 3705018, 3827370		

	<b>6034</b>
	<b>AMERICANA</b> ALL BUICK 400,401,425 8 CIL ELECTRA, RIVIERA, WILDCART 8 CIL No. Original: 1350825

	<b>NACIONAL</b> GM 6 CIL 230, 250, 292	68/73 64/65 67/73
	<b>6037</b> No. Original: 3789162, 5743083 Ref.: 3083	BUICK TODOS 250 VONA, CHEVY II 327 GMC TODOS C-K 15/35 PICK-UP SUBURBAN, JIMMY, G 15/35 VAN, P 25/35 VAN 6 CIL ALL CHEVROLET C-K 10/30 PICKUP, SUBURBAN, BLAZER, G 10/30 VAN, P 10/30 VAN & VALUE VAN CHEVY GMC OLDS PONTIAC

	<b>6039</b>
	<b>AMERICANA</b> ALL CHEVROLET 6 CIL VEGA 122 4 CIL ALL, EXCEPT MONZA & VEGA 140 4 CIL ALL CHECKER 230 6 CIL CHEVY No. Original: 3841191

	<b>6040</b>
	<b>AMERICANA</b> ALL CHEVROLET P 10/30 8 CIL, G 10/30 CHEVROLET C-K 10/30 PICK-UP, SUBURBAN & BLAZER 6 CIL VAN 292, 59/62 CHEVY Y GMC No. Original: 3836209, 329223

	<b>6057</b>
	<b>AMERICANA</b> PONTIAC TODOS EXCEPT 65 TEMPEST V-8 PONTIAC No. Original: 9779072, 9779073

	<b>6071</b>
	<b>AMERICANA</b> CHEVROLET CORVETTE HI-PERFORMANCE CAMARO 302; 327, 427 CORVETTE EXCEPT FI; W/4 BBL. CARB 8 CIL CHEVY No. Original: 3827369, 3795013





# TOMAS DE AGUA

## GENERAL MOTORS: CHEVROLET-PONTIAC-BUICK-GMC

TOMAS DE AGUA



**6082**

**AMERICANA**

CADILLAC 500 8 CIL	76
ALL CADILLAC, EXCEPT SEVILLE	68/75

No. Original: 1486784



**6092**

**AMERICANA**

BUICK REGAL 250;	82/95
ALL CADILLAC SEVILLE 350;	76/79
CADILLAC, FLEETWOOD RWD;	86/90
OLDSMOBILE CUTLASS SUPREME 260;	82/84
ALL CHEVROLET 307 y 350N DIESEL;	80/90
EL CAMINO, MALIBU, MONTECARLO;	82/84
ALL OLDSMOBILE EXCEPT 75 Y 76 OMEGA;	
VENTURA;	75
ALL PONTIAC DIESEL;	82/90
C-K PICK UP, SUBURBAN BLAZER DIESEL;	78/81
BUICK y CADILLAC;	76/90
CHEVY;	78/90
GMC;	78/84
OLDS;	66/90
PONTIAC	75/89

No. Original: 409037, 547082



**6098**

**AMERICANA**

AMC 4 CIL	80/85
CHEVROLET ASTRO VAN, S10 PICK UP & BLAZER 6 CIL 2.5L	
ALL BUICK V6 400	
ALL CADILLAC V 8	87/92
AMC;	80/83
CHEVY;	78/90
GMC;	78/84
OLDS,	66/90
PONTIAC	75/89

No. Original: 478144, 489869, 9782138, 10021153, 10008866, 8132276, 8132282



**6099**

**AMERICANA**

BUICK 260, 350R, 403, 455	75/80
CADILLAC, FLEETWOOD RWD	76/90
307 5.0L y 350 5.7L	
EL CAMINO, MALIBU,	82/84
MONTE CARLO 173 2.8L, V-6 260 4.3L	
ALL CHEVROLET C-K 10-30	78
PICKUP, SUBURBAN, BLAZER,	
G 10-30 VAN, P 10-30 STEP VAN & VALUE VAN, EXCEPT 250	
W/INTEGRAL HEAD	
BUICK	68/75
CHEVY	64/79
GMC	65/78
OLDS	68/76
PONTIAC	70/76

No. Original: 338117



**6103**

**AMERICANA**

BUICK TODOS CHEVY 305, 350	78/79
CHEVROLET P 10/30 VAN, GMC	
TODOS P 25/35 VAN 8 CIL	
ALL CHEVROLET C-K 10/30 PICKUP,	
SUBURBAN & BLAZER V8 EXCEPT DIESEL	
JIMMY	73/77
BUICK	77/79
CHEVY	65/81
GMC	67/81
OLDS	77/78
PONTIAC	71/78

No. Original: 336790, 336773



**6122**

**AMERICANA**

CHEVROLET P 10/30 VAN 8 CIL	81/82
EXCEPT 6.2L DIESEL	
V-8 G 10/30 VAN 8 CIL, P10/30,	77/78
CALIFORNIA 350, 454 7.4L	
CHEVY y GMC	73/86

No. Original: 14007353, 346219, 354415, 14088522





**6132**

**AMERICANA**

CHEVROLET 200 8 CIL MAQ 350	78/79
BUICK	77/81
CHEVY	74/93
GMC	76/91
OLDS	78/83
PONTIAC	77/92

No. Original: 469518



**6133**

**AMERICANA**

CHEVROLET C-K 10/30 PICK-UP	78
SUBURBAN, BLAZER, G 10/30 VAN	
250	78/79
CADILLAC TODOS	
EXCEPTO SEVILLE	80/85
CADILLAC TODOS 4.1, 7.0 L	

No. Original: 1609644, 465999



**6137**

**AMERICANA**

BUICK TODOS (H, J, X) 8 CIL	77/79
BUICK (A, G, 3) V-6 3.2, 3.8	
5.7 y 7.5L	
ALL BUICK 231 V6	75/76
ALL CHEVROLET A,G,3 196 y 231	78/79
BUICK	65/79
CHEVY	78/80
GMC	78/79
JEEP	66/71
OLDS	75/79
PONTIAC	76/79

No. Original: 12470974, 1254774

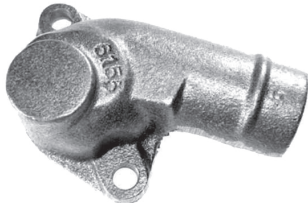

**6155**

**AMERICANA**

CHEVROLET CHEVETTE 1.6L, 4 CIL	79y81
--------------------------------	-------

No. Original: 14001154



**6157**

**AMERICANA**

BUICK SKYLARK, APALLO	80/86
SPECIAL 173 2.8L,	
CENTURY CELEBRITY,	
OLDSMOBILE	
CIERA, PONTIAC 6000 260	
4.3L (T) DIESEL	80/85
CHEVY	

No. Original: 22512846



**6156**

**AMERICANA**

BUICK CENTURY, CHEVROLET	80/90
CELEBRITY, OLDSMOBILE CIERA	
& PONTIAC 2.5L, 4 CIL	

No. Original: 10005894, 10019470



**6158**

**AMERICANA**

CHEVROLET C-K 10/30	78/84
PICK-UP SUBURBAN, BLAZER,	
G 10/30 VAN, NOVA,	
EXCEPT CALIFORNIA 250	
CHEVY	77/84
GMC	79/84

No. Original: 14001969





# TOMAS DE AGUA

## GENERAL MOTORS: CHEVROLET-PONTIAC-BUICK-GMC

TOMAS DE AGUA



**6161**

**NACIONAL**

GM V-8, AUTOS, CAMIONES Y CAMIONETAS CON MAQ. 350 79/80

**AMERICANA**

CHEVROLET TODOS C-K 10/30 PICK-UP SUBURBAN, BLAZER 8 CIL EXCEPTO 6.2L DIESEL V-8	80/84
CORVETTE 8 CIL	79/81
267,305, 350 5.7, 6.6 Y 7.4L (G,L)	
BUICK	77/81
CHEVY	74/93
GMC	76/91
OLDS	78/83
PONTIAC	77/92

No. Original: 469519, 469518  
14088753  
Ref.: 8519-A



**6162**

**NACIONAL**

CUTLASS, CENTURY C/BULBO MOTO VENTILADOR 5/8 SKYLARK (W), CIMARRON(W) FI, CAVALIER 173 2.8L, CHEVETTE 1.6L	85/86
--	-------

**AMERICANA**

CHEVETTE 1.6L; SKYLARK (W) 2.8L CIMARRON (W)/FUEL INJECTION, CAVALIER (2.8L) (W); CELEBRITY (2.8L) (W) CITATION (2.8L) (W) ; CIERA (W) FIRENZA (W) 6000 (2.8L) (W) H.O. CADILLAC CHEVY OLDS PONTIAC	85 85/86 85/86 79/87 85/86 81/87
---	---

No. Original: 14001120



**6163**

**AMERICANA**

BUICK TODOS 350 V-8 ELECTRA, LESABRE, REGAL 231A V-6, CANADA, MALIBÚ, CAPRICE, OLDSMOBILE, PONTIAC 231 3.8 y 5.7L WILDCAT ENGINE - CANADA; RIVIERA (3.8L) W/4 BBL. CARB; BELAIR, BISCAYNE, CAPRICE, IMPALA, BROOKWOOD, KING-SWOOD; ALL CHEVROLET (A) ENGINE, CAFORNIA; EL CAMINO, MALIBU, MONTE CARLO & 2 BBL.	80/84
--	-------

No. Original: 25502660, 25513298



**6164**

**AMERICANA**

FLEETWOOD, DE VILLE 4.1	80/81
ALL CADILLAC (4.1L) V6, W/EFI	82
ALL CADILLAC (4.1L)	80/84
ALL CHEVROLET (A) & FED. EMISIONS AIR, EXCEPT CALIFORNIA 6	84/85
BISCAYNE, EXCEPT CALIFORNIA CAPRICE (A)	82
ENGINE W/CLOSED LOOP V6 OLDSMOBILE 98 (3) 85	82
REGENCY (3)	
BUICK	80/81
CADILLAC	82
CHEVY	81
PONTIAC	81/82

No. Original: 25502661, 25509087



**6165**

**AMERICANA**

CADILLAC TODOS 368 V-8 5.0L EFI CHEVROLET TODOS PONTIAC V-6 229 3.8L	80/84
--	-------

No. Original: 1616501

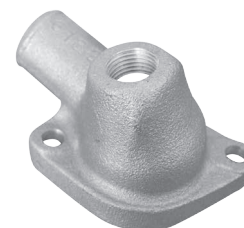

**6182**

**AMERICANA**

CHEVROLET TODOS C/BULBO PONTIAC V-6 229	81/84
---	-------

No. Original: 14024297





**6185**

**AMERICANA**

CHEVROLET CAMARO, PONTIAC FIREBIRD 5.0L, V-8 EFI, CHEVROLET PONTIAC TODOS V-6 229	80/82
---	-------

No. Original: 14014426, 14037618



**6186**

**AMERICANA**

BUICK SKYLARK, CAVALIER OLDSMOBILE FIEREZA, PONTIAC J2000, EXCEPT OHC, CADILLAC	82/86
---	-------

No. Original: 14018750



**6190**

**AMERICANA**

CAMARO (2.8L), PONTIAC FIREBIRD, CHEROKEE, COMMANCHE, WAGONEER, S10 PICK-UP, BLAZER S15 PICK-UP, JIMMY CHEVY Y GMC JEEP PONTIAC	82/85 82/85 86 82/84
---	-------------------------------

No. Original: 14033082



**6191**

**NACIONAL Y AMERICANA**

CENTURY, CELEBRITY, SKYLARK APOLLO 173 (2.8L) (X,Z), V6 OLDSMOBILE CIERA, PONTIAC 6000, PHOENIX EXP HO Y OMEGA 173 2.8L	82/86 82/87
BUICK, CHEVY, OLDS PONTIAC	82/86 80/86

No. Original: 14092928, 14033198  
Ref.: 628



**6199**

**AMERICANA**

BLAZER, JIMMY, SUBURBAN CREW CAB, CAB OLDSMOBILE CUTLASS, CALIFORNIA 5.0 y 5.7L CAMARO 8 C CORVETTE 8 C ALL PONTIAC EXCEPT 82 FIREBIRD W/5.0L W/FUEL INJECTION BUICK CHEVY GMC OLDS Y PONTIAC	89/90 '83 85/89 82,84 82/84 82/85 81/90 82/86 82/87
---	---

No. Original: 1403376, 14087075

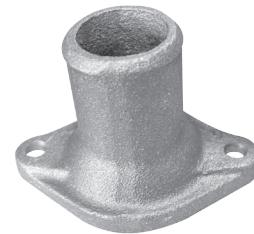

**6209**

**AMERICANA**

CHEVROLET P 10/30 STEP VAN & VALUE VAN GMC 25/35 CHEVROLET C-K 10/30 PICK-UP, SUBURBAN & BLAZER GMC C-K 15/35 & JIMMY V8, 6.2L / DIESEL CHEVY Y GMC	1982
---	------

No. Original: 14028918





# TOMAS DE AGUA

## GENERAL MOTORS: CHEVROLET-PONTIAC-BUICK-GMC

TOMAS DE AGUA



**6210**

**AMERICANA**

OLDSMOBILE CIERA	98
REGENCY V-6 181 3.0L E	
CENTURY, ELECTRA V-6 183 3.0L	82/85
BUICK Y OLDS	82/85

No. Original: 25500204

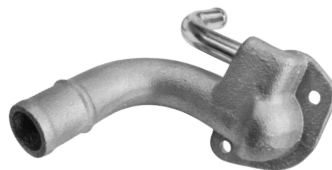

**6230**

**AMERICANA**

MONTE CARLO, EL CAMINO 231	85/87
CUTLASS, PONTIAC TODOS 231 6 CIL	
BUICK	82/88
CHEVY	84
GMC	84/87
OLDS	80/87
PONTIAC	82/87

No. Original: 25517009, 25523589



**6233**

**NACIONAL**

TOMA S/10 2.2 4 CIL	95/03
---------------------	-------

**AMERICANA**

BUICK SKYHAWK, CAVALIER Y BERETTA 4C 2.2 L.	93/96
OLDSMOBILE 2.0L	87/96
CORSICA 4 CIL 2.2L	
CENTURY 4 CIL 2.2L	93/96
VEHICLE 4 CIL 2.2L.	94/95
CUTLASS CIERA 4 CIL 2.2L.	93/94
SUNFIRE 4 CIL 2.2L.	95/96

No. Original: 14090036, 10103619

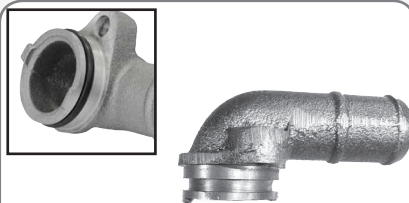

**6234**

**AMERICANA**

BUICK, OLDSMOBILE, PONTIAC, BONEVILLE 3.8L, 6 CIL	TODOS 88
---	----------

No. Original: 25532950



**6235**

**AMERICANA**

CADILLAC DEVILLE, FLEETWOD 4.5L V-8	'90
EL DORADO,DEVILLE, SEVILLE, FLEETWOD 4.9L V-8	
CADILLAC	85/95

No. Original: 1625774, 3520936

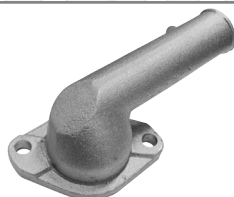

**6237**

**AMERICANA**

CHEVROLET CAMARO, PONTIAC FIREBIRD 5.0L EXCEPT TBI 5.7L, 8 CIL	87/92
MONTE CARLO W/5.0L ENGINE, CALIFORNIA	88
CHEVY	85/92
GMC	86
PONTIAC	85/92

No. Original: 14084383



**6238**

**NACIONAL Y AMERICANA**

SUBURBAN, SILVERADO, MICROBUS TBI NACIONAL, BLAZER, JIMMY, CREW CAB, CHASSIS CAB 5.7L, 8 CIL V-8M-350	89/91
CADILLAC	90/92
CHEVY Y GMC	88/96

No. Original: 14102149, 10110827



**6236**

**NACIONAL**

GM V6 MOTOR 189 3.1L	
CUTLASS	88/96
CAVALIER	90/91

**AMERICANA**

BERETTA, CAVALIER 3.1L, 6CIL	90/91
CIMARRON 2.8L HO	87/88
PONTIAC 6000 3.1L (SIN ENTRADA)	87/89

No. Original: 14092251, 10065479  
Ref.: 1683





**6240**

**AMERICANA**

CHEVROLET 4.3L, 6 CIL C10/30 PICK UP, K10/30 G10/30 VAN ASTROVAN 510 PICK UP, BLAZER C15/35 PICK UP K15/35 VAN, SAFARI VAN S15 PICK UP JIMMY. CADILLAC Y GMC OLDS	85/99      85/96 91/92
---	---

No. Original: 14081284



**6241**

**AMERICANA**

FULL SIZE G SERIES GM VAN V-8 454, 5.0 y 5.7L CHEVY Y GMC	83/91  83/91
---	--------------------

No. Original: 14055159



**6242**

**NACIONAL Y AMERICANA**

CHEVROLET ST 10 Y GMC ST 15 2.8L, V-6 173R CHEVY GMC ISUZU	86/91  86/93 86/93 91/94
--	--------------------------------------

No. Original: 14091876



**6243**

**AMERICANA**

BUICK, OLDSMOBILE, PONTIAC, BONNEVILLE 3.8L	88/91
--	-------

No. Original: 25535941



**6246**

**NACIONAL**

GENERAL MOTOR V-6 MOTOR 173 2.8L y 189 3.1L CAVALIER	92/95
--	-------

**AMERICANA**

CHEVORLET LUMINA APV OLDSMOBILE SILOUTTE, PONTIAC TRANSPORT 3.1L (CON ENTRADA)	90/94
---	-------

No. Original: 10151684    **Ref.: 1683-A**



**6245**

**AMERICANA**

BUICK REGAL, CUTLASS SUPREME, PONTIAC GRAND PRIX 2.8 Y 3.1L CHEVROLET LUMINA 3.1L CHEVY OLDS	88/93  90/93 90/94 88/94
--	--------------------------------------



**6247**

**NACIONAL Y AMERICANA**

C 1500, 2500, 3500 PICK-UP, SUBURBAN G 10, 20, 30, VAN, K 1500, 2500 3500 PICK-UP P 30 VAN TAHOE	92/95     '95
---	------------------------------

No. Original: 10147884



QUEZADA



# TOMAS DE AGUA

## GENERAL MOTORS: CHEVROLET-PONTIAC-BUICK-GMC

TOMAS DE AGUA



**6250**

**NACIONAL Y AMERICANA**

RIVERA ELECTRA, LESABRE, EST WAGON, PARK AVE, OLDS NINE- LY-EIGHT, TORNADO, REGAL, REATTA, LUMINA APV, SILHOUTTE DELTA, CUSTOM, CRUSIER, PONTIAC, TRANSPORT 3.8L 6 CIL	88 90/93
BUICK Z CHEVY OLDS PONTIAC	90/94 92 91/92 92

No. Original: 24500500



**6251**

**NACIONAL Y AMERICANA**

GENERAL MOTORS V-8, AUTOS, CAMIONES Y CAMIONETAS CON MAQ. 350 (SIN ENTRADAS)	73/UP
--	-------

No. Original: 1414427 **Ref.: 8519**



**6255**

**NACIONAL**

CHEVY CORSA 1.4L y 1.6, 4 CIL	94/02
-------------------------------	-------

**AMERICANA**

OPEL, CHEVY, MONZA, CORSA 1.4L y 1.6L	94/02
PONTIAC LEMANS 1.6L, 4 CIL	88/93

No. Original: 90234805 **Ref.: 4805**



**6255-T**

**NACIONAL**

CHEVY VAGONETA (PICK UP) 1.6L, 4 CIL	02/UP
MERIVA Y TORNADO 1.8, V8 <b>CON LIGA Y TERMOSTATO</b>	02/08

**AMERICANA**

CHEVY PICKUP 4 CIL 1.6L	02/UP
-------------------------	-------

No. Original: 93275736 **Ref.: 4805-T**



**6256**

**NACIONAL**

CHEVROLET SUBURBAN, C-K 1500, 2500 V-8 5.7 y 7.4L	86/03
GMC 1500 SIERRA V-6, 4.3L	96/03
S-15 BRAVADA V-6, 4.3L	96/01

**AMERICANA**

K, C 1500-2500 SUBURBAN S-10 BLAZER Y PICK-UP, SILVERADO 1500 LS, WT, 1500 CLASSIC LS, CLASSIC WT, WT S15 JIMMY, BLAZER, TRAIL, BLAZER, EXPRESS 1500 SONOMA; CHEVY, GMC ISUZU OLDS	96/07 97/00 96/01
---	-------------------------

No. Original: 12557563



**6257**

**NACIONAL Y AMERICANA**

CAVALIER 2.2 4 CIL	95/04
--------------------	-------

No. Original: 24574528

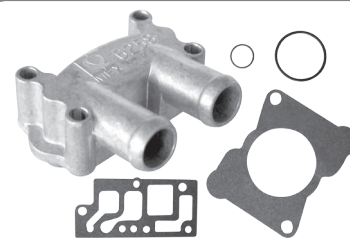

**6258**

**NACIONAL Y AMERICANA**

<b>KIT CUERPO DE ACCELERACIÓN</b> TOMA DE AGUA CAVALIER 6CIL	90/94
---	-------

No. Original: 17111959







**6259**

**NACIONAL Y AMERICANAL**

CAVALIER Y PONTIAC SUNFIRE 2.2L, 4 CIL	98/02
--	-------

No. Original: 24575474



**6260**

**SIN TERMOSTATO NACIONAL**

PICK-UP 1500, 2500	00/07
EXPRESS VAN	03/08
TRAIL BLAZER	02/08
CAMARO	97/02
CORVETTE	97/04

**AMERICANA**

CADILLAC ESCALADE V8	03
CORVETTE	03/97
EXPRESS 2500, SILVERADO 1500 V8	03
SILVERADO 1500 HD, 2500 HD V8 6.0	03/99
SILVERADO 3500, SIERRA 3500	01/03
SSR V8	03
TAHOE	00/03
TRAILBLAZER	03
SAVANA 2500, 3500	00/03
SIERRA DENALI Y YUKONV8 6.0	01/03
CAMARO V8 5.7	98/02
SUBURBAN 1500 V8 5.3	01/02
2500 6.0	01/02
FIREBIRD V8 5.7	98/02
SIERRA C3 V8 6.0	2001
CHEVY	96/05
GMC	99/05
HUMMER	03

No. Original: 12571261



**6260-T CON TERMOSTATO**



**VENTA INDIVIDUAL DE TERMOSTATO T-6260**

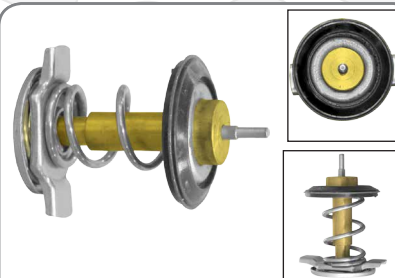

**T-6260**

**TERMOSTATO**

PICK-UP 1500, 2500 00/07	00/07
EXPRESS VAN 03/08,	03/08
TRAIL BLAZER 02/08,	02/08
CAMARO 97/02	97/02
CORVETTE 97/04	97/04

**AMERICANA**

CADILLAC ESCALADE V8	03
CORVETTE	03/97
EXPRESS 2500, SILVERADO 1500 V8	03
SILVERADO 1500 HD, 2500 HD V8 6.0	03/99
SILVERADO 3500, SIERRA 3500	01/03
SSR V8	03
TAHOE	00/03
TRAILBLAZER	03
SAVANA 2500, 3500	03
SIERRA DENALI Y YUKONV8 6.0	01/03
CAMARO V8 5.7	98/02
SUBURBAN 1500 V8 5.3	01/02
2500 6.0	01/02
FIREBIRD V8 5.7	98/02
SIERRA C3 V8 6.0	2001
CHEVY	96/05
GMC	99/05
HUMMER	03

**APLICA PARA TOMA DE AGUA 6260**

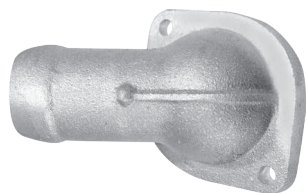

**6261**

**SIN TERMOSTATO**

**NACIONAL Y AMERICANA**

CAMIONETAS Y PICK UP GM AVALANCHE, SUBURBAN, ESCALADE, SONORA, SIERRA, YUKON, 2500 Y 3500 MOTORES 5.3L, V8	99/05
	99/05

No. Original: 12600172

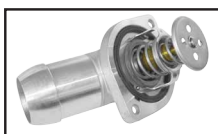

**6261-T**

**CON TERMOSTATO**



**6262**

**NACIONAL**

MALIBU MOTOR 6 CIL 2.4L	96/02
-------------------------	-------

**AMERICANA**

MALIBU	96/02
CAVALIER	00/02
ALERO Y GRAND AM	00/01
SUNFIRE 2.4L, 4 CIL	00/02
BUICK	96/98
CHEVY Y PONTIAC	96/02
OLDS	96/01

No. Original: 24575259



**QUEZADA**



# TOMAS DE AGUA

GENERAL MOTORS: CHEVROLET-PONTIAC-BUICK-GMC

TOMAS DE AGUA



**6263**

**NACIONAL Y AMERICANA**

CAVALIER	95/02
PONTIAC SUNFIRE 4 CIL	94/95
BUICK, OLDS Y PONTIAC CHEVY	94/95 94

No. Original: 24573020



**6264**

**AMERICANA**

CHEVROLET CAVALIER	97/98
PONTIAC SUNFIRE 2.2L, 4 CIL	96/98
CHEVY	96/97

No. Original: 24575189



**6265**

**NACIONAL**

SONOMA, S10 PICK UP L4 2.2L	98/03
S15 PICK UP L4 2.2L	03/98

**AMERICANA**

S10 PICK-UP Y S15 SONOMA 2.2L 4 CIL	94/03
CHEVY Y GMC	98/03
ISUZU	98/00

No. Original: 24576531



**6266**

**NACIONAL**

UPLANDER 3.5L, 6 CIL	05/09
VENTURE 3.4L, 6 CIL	97/05
PONTIAC AZTEK 3.4L, 6 CIL	01/05
IMPALA 3.4L, 6 CIL	00/05

**CON PURGADOR**

No. Original: 10182344

**AMERICANA:**

BUICK CENTURY 3.1L, V6	03
CENTURY CUSTOM 3.1L	00/05
V6 CENTURY LIMITED 3.1L, V6	00/05
CENTURY SPECIAL EDITION 3.1L, V6	05
RENDEZ VOUS 3.4L,5L, V6	02/05
RENDEZ VOUS CXL 3.5L, V6	06/07
TERRAZA CXV6	05/06
CHEVROLET IMPALA 3.4L, V6	00/05
LUMINA 3.1L, V6	00/01
MONTE CARLO LS 3.4L, V6	00/05
UPLANDER LS, LT 3.5L V6	05/06
VENTURE 3.4L V6	00/04
VENTURE LS, LT, PLUS 3.4L, V6	05
OLDSMOBILE SILHOUETTE 3.4L, V6	00/04
PONTIAC AZTEK 3.4L, V6	01/05
AZTEK GT 3.4L, V6	01
AZTEK RALLY 3.4L, V6	04
GRAND PRIX-3.1L, V6	00/03
MONTANA 3.4L, V6	00/05
MONTANA SV6 3.5L, V6	05/06
SATURN RELAY 2.0, 3.0, 3.5L, V6	05/06



**6267**

**NACIONAL**

BLAZER S10 6C 4.3L, 6 CIL	95/99
---------------------------	-------

**AMERICANA**

CHEVROLET ASTRO V6 4.3L	90/94
C1500-2500 PICK UP V6 4.3L	92/95
G10/20/30 VAN V6 4.3L,	92/95
K1500-2500 PICK UP V6 4.3L	92/95
P30 VAN V6 4.3L	91/95
S10 BLAZER Y PICK UP V6 4.3L	91/95
GMC C1500-2500 PICK UP V6 4.3L	92/95
G15/G1500, G25/G2500, G35/ G3500 VAN V6 4.3L	92/95
K1500-2500 PICK UP V6 4.3L	92/95
P3500 VAN V6 4.3L	91/95
S15 JIMMY V6 4.3L	91/94
S15 SONORA V6 4.3L	91/95
SAFARI V6 4.3L	90/94
OLDSMOBILE BRAVADA V6 4.3L	91/92

No. Original: 10172831





**6268**

**NACIONAL**

EXPRESS VAN 4.3L, 6 CIL	03/08
BLAZER 4.3L, 6 CIL	95/99
HEAVY DUTTY 4.3L, 6 CIL	97/04

**AMERICANA**

CHEVROLET ASTRO V6, 4.3L	96/05
C1500 PICK-UP V6, 4.3L	97/98
EXPRESS1500-2500 V6, 4.3L G10 VAN V6 4.3L	00/06
G20 VAN V6 4.3L K1500 PICK-UP V6 4.3L	96/98
P30 VAN V6 Y V8 4.3 y 5.7L GMC C1500 PICK-UP 97-98 V6, 4.3L	1996
G15/G1500, G25/G2500 VAN V6, 4.3L	97/98
K1500 PICK-UP V6, 4.3L	97/98
P35/P3500 VAN V6 y V8 4.3 y 5.7L	1999
P3500 VAN V6 y V8 4.3 y 5.7L	96/98
SAFARI V-6 4.3L	96/05
SAVANA 1500-2500 V-6, 4.3L	99/06

No. Original: 12556593



**6269**

**NACIONAL**

EXPRESS VAN 4.3L, 6 CIL	97/02
PICK UP 5.7L, 8 CIL	99/02
HEAVY DUTTY 8CIL	

No. Original: 12556594

**AMERICANA**

CADILLAC ESCALADE V8, 5.7L	99/00
CHEVROLET C1500-2500 PICK-UP V8, 5.7L	00
SUBURBAN V8, 5.0 y 5.7L	96/00
C3500 PICK-UP V8, 5.7L	96/00
EXPRESS 1500-2500-3500 V8, 5.0 y 5.7L	99/02
G10-20-30 VAN V8, 5.0 y 5.7L	96/98
K1500-2500 PICK-UP V8, 5.7L	00
SUBURBAN V8, 5.0 y 5.7L	96/98
K3500 PICK-UP V8, 5.7L	96/00
TAHOE V8, 5.7L	96/00
GMC C1500-2500-3500 PICK-UP V8, 5.0 y 5.7L	96/00
G25/G2500, G35/G3500 VAN V8, 5.7L	96/98
K1500-2500 PICK-UP V8, 5.7L	00
SUBURBAN V8, 5.0 y 5.7L	96/00
K3500 PICK-UP V8, 5.7L	96/00
SAVANA 1500-2500-3500 V8, 5.0 y 5.7L	99/02
YUKON V8, 5.7L	96/00



**6270**

**SIN TERMOSTATO**

CHEVROLET TRAILBLAZER L6 4.2L	02/07
GMC CANYON L4 2.8L	04/06

**AMERICANA**

ISUZU ASCENER, BUICK RAINIER Y OLDSMOBILE; BRAVADA; ENVOY SLE, SLTXL, XUV; TRAIL- BLAZER LT, LS, EXT 4.2L, 6 CIL

No. Original: 24576963



**6271**

**SIN TERMOSTATO**

<b>NACIONAL</b>	
CADILLAC CATERA V6, 3.0L	97/01
SAAB 9-5, 900 SE V6, 3.0L	99/01
SATURN L SERIES V6, 3.0L	02/04

**AMERICANA**

CADILLAC CTS V6 3.2,	01/05
SAAB 900 Y 9000 V6 2.5	94/97 & 96/97

No. Original: 9129999



**6271-T CON TERMOSTATO**

VENTA INDIVIDUAL DE TERMOSTATO T-6270

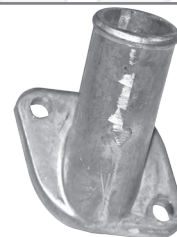

**6272**

**SIN TERMOSTATO**

<b>NACIONAL Y AMERICANA</b>	
SATURN SC, SL Y SW L4 1.9L	91/02

No. Original: 21006065



**6272-T CON TERMOSTATO**

VENTA INDIVIDUAL DE TERMOSTATO T-6272





# TOMAS DE AGUA

## GENERAL MOTORS: CHEVROLET-PONTIAC-BUICK-GMC

TOMAS DE AGUA

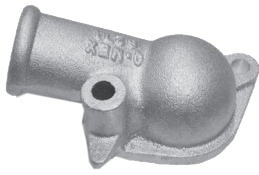

**6273**

**AMERICANA**

CHEVROLET BEL AIR	66/73
BISCAYNE	66/72
CAMARO	67/73
CAPRICE	66/72
CAPRICE CLASSIC Y ESTATE	73
CHEVELLE	66/72
DELUXE	68/69
CONCOURS	68/72
GREENBRIED	69/72
MALIBU Y NOMAD	68/72
CHEVY II	66/67
EL CAMINO Y CORVETTE	66/73
CAMINO CUSTOM	68/73
IMPAPLA	66/73
KINGSWOOD	69/72
MALIBU, NOVA	66/73
MALIBU ESTATE	73
SPRINT	71/73
SPRINT CUSTOM	72/73
CHEVY	66/73
GMC	71/73

No. Original: 3877660, 3896958

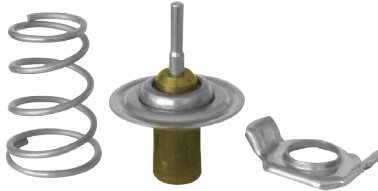

**T-6270**

**TERMOSTATO**

<b>NACIONAL</b>	
CHEVROLET TRAILBLAZER L6 4.2L	02/07
GMC CANYON L4 2.8L	04/06

<b>AMERICANA</b>	
ISUZU ASCENER, BUICK RAINIER Y OLDSMOBILE;	
BRAVADA;	
ENVOY SLE, SLTXL, XUV;	
TRAIL- BLAZER LT, LS, EXT 4.2 L 6 CIL	

APLICA PARA TOMA DE AGUA 6270

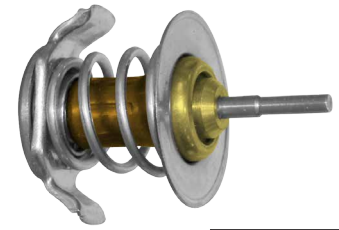

**T-6271**

**TERMOSTATO**

<b>NACIONAL</b>	
CADILLAC CATERA V6, 3.0L	97/01
SAAB 9-5, 900 SE V6, 3.0L,	99/01
SATURN L SERIES V6, 3.0L	02/04

<b>AMERICANA</b>	
CADILLAC CTS V6, 3.2L	01/05
SAAB 900 Y 9000 V6, 2.5L	94/97 y 96/97

APLICA PARA TOMA DE AGUA 6271



**T-6272**

**TERMOSTATO**

<b>NACIONAL Y AMERICANA</b>	91/02
SATURN SC, SL Y SW L4 1.9L	

APLICA PARA TOMA DE AGUA 6272

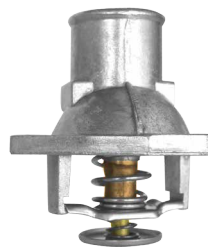

**6274**

**CON TERMOSTATO**

<b>NACIONAL</b>	
VECTRA 2.0 y 2.2L, 4 CIL, 8V	94/04

No. Original: 90410665



**6275**

**CON TERMOSTATO**

<b>NACIONAL Y AMERICANA</b>	
ASTRA BRASIL 1.8L y 2.0L, 4 CIL 8-V	04/06

No. Original: 90352677



# TOMAS DE AGUA

GENERAL MOTORS: CHEVROLET



TOMAS DE AGUA



**6276**

**NACIONAL Y AMERICANA  
CON TERMOSTATO**

ASTRA, VECTRA Y ZAFIRA  
2.2L y 2.4L, 4 CIL, 16V (BRASIL)  
OPTRA TODOS LOS MOTORES 2.0L  
COLORADO 2.4 CIL

96/UP  
07/10  
12/15

No. Original: 90501699



**6277**

**NACIONAL Y AMERICANA  
CON SENSOR Y TERMOSTATO**

ASTRA, ZAFIRA Y VECTRA 1.8L  
y 2.0L, 4 CIL

01/07  
04/06

No. Original: 24456401



**6278**

**NACIONAL  
CON SENSOR**

AVEO 1.6L, 4 CIL

04/07

**AMERICANA**

AVEO LS  
AVEO LT SPECIAL VALUE  
LANOS 1.6L, 4 CIL

04/07  
05/07  
00/02

No. Original: 96282726

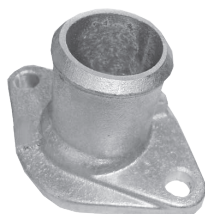

**6279**

**NACIONAL**

CHEVROLET C2500-3500,  
K2500-3500 PICK UP V8 7.4L,  
SUBURBAN C2500/K2500,  
VAN P30/P35/P3500 V8 7.4L  
PICK UP SIERRA/XC C2500/K3500,  
K2500/3500 V8 7.4L

96/99  
96/98

**AMERICANA**

C/K 2500 PICK UP,  
C/K 3500 PICK UP, EXPRESS 3500,  
C/K 2500 PICK UP, C/K 3500 PICK UP,  
SAVANA 3500 7.4L, 8 CIL

No. Original: 10226490



**6280**

**NACIONAL Y AMERICANA  
SIN TERMOSTATO**

COLORADO L4 2.8L y L5 3.5L  
COLORADO LS 3.7L  
CANYON L4 2.9L y L5 3.5L  
CANYON L4 2.8L  
Y L5 3.7,  
HUMMER H3 L5 3.7L  
Y 3.5L

04/05  
07/08  
07/09  
04/06  
07/08  
07/09  
2006

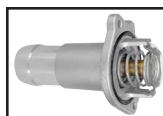

**6280-T  
CON TERMOSTATO**

**VENTA INDIVIDUAL DE  
TERMOSTATO T-6280**

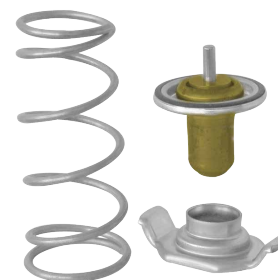

**T-6280**

**TERMOSTATO**

**NACIONAL Y AMERICANA**

COLORADO L4 2.8L, y L5 3.5L  
COLORADO LS 3.7L  
CANYON L4 2.9L y L5 3.5L  
CANYON L4 2.8L  
Y L5 3.7  
HUMMER H3 L5 3.7L  
y 3.5L

04/05  
07/08  
07/09  
04/06  
07/08  
07/09  
2006

**APLICA PARA TOMA DE  
AGUA 6280**



Compañía Industrial Quezada S. A. de C. V.

San Esteban No. 47-1 Col. San Sebastián, C.P. 02040, Azcapotzalco - Ciudad de México, CDMX

Tels. (01-55) 5353-0690, 5353-0816, 5353-0774 / www.quezada.com.mx / E-mail: ventas@quezada.com.mx



# TOMAS DE AGUA

## GENERAL MOTORS

TOMAS DE AGUA



**6281**

**NACIONAL**

MATIZ 1.0L, 4 CIL

04/06

No. Original: 96317980

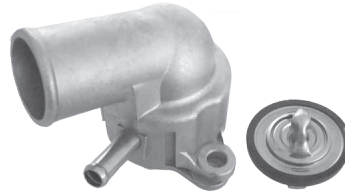

**6282**

**NACIONAL  
CON TERMOSTATO**

AVEO 1.6L, 4 CIL

08/UP

No. Original: 96407677



**6283**

**NACIONAL**

CAPTIVA 2.4L, 4 CIL

08/11

No. Original: 12607291



**6284**

**NACIONAL**

CAPTIVA 3.2L, 6 CIL

2007

No. Original: 92067797

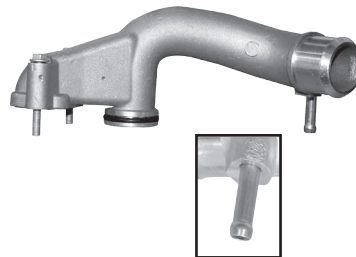

**6285**

**NACIONAL**

CAPTIVA 3.6L, 6 CIL

08/10

No. Original: 12607195

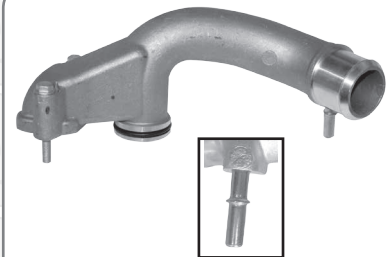

**6286**

**NACIONAL**

CAPTIVA 3.0L, 6 CIL

2011

No. Original: 12622596



**6287**

**NACIONAL  
CON TERMOSTATO**

OPTRA 1.4L, 4CIL

02/07

No. Original: 96460002

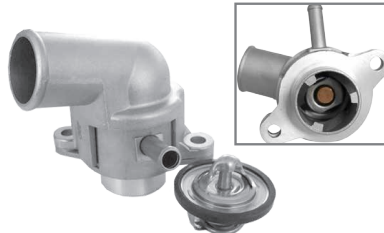

**6288**

**NACIONAL  
CON TERMOSTATO**

OPTRA 1.6L, 4 CIL

08/11

No. Original: 96835286

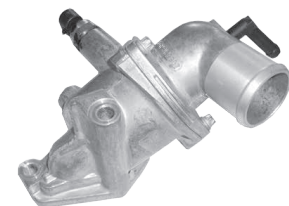

**6289/KIT**

**NACIONAL**

**(TOMA DE AGUA, HOUSING, TERMOSTATO  
Y SENSOR)**

OPTRA 1.8L, 4 CIL

07/11

No. Original: 96414627



# TOMAS DE AGUA

## GENERAL MOTORS



TOMAS DE AGUA



**6290**

**NACIONAL**

ACADIA 3.6L, 6 CIL

07/11

No. Original: 12591005



**6291**

**NACIONAL**

**CON TERMOSTATO Y SENSOR DE TEMPERATURA**

SPARK 1.0L, 4 CIL

2011

MATIZ 1.0L, 4 CIL

08/11

No. Original: 96988257



**6292**

**NACIONAL**

CAMARO 3.4L, 6 CIL

93/02

No. Original: 10151656



**6293**

**NACIONAL**

LUMINA 3.4L, 6 CIL

95/99

GRAND PRIX 5.0L, 8 CIL

88/91

MONTE CARLO 5.0L, 8 CIL

95/99

**AMERICANA**

CHEVROLET LUMINA

91/95

MONTE CARLO

'95

OLDSMOBILE CUTLASS SUPREME

91/95

PONTIAC GRAND PRIX 3.4L, 6 CIL

91/95

No. Original: 10162146

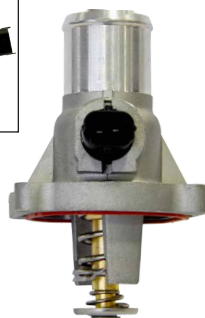

**6294**

**NACIONAL**

**CON SENSOR Y TERMOSTATO**

ASTRA, ZAFIRA Y MERIVA

06/09

1.8L, 4 CIL

No. Original: 55577072

**APLICA PARA HOUSING 6296**



**6294-KIT**

**(TOMA DE AGUA 6294, HOUSING 6296, SENSOR Y TERMOSTATO )**

**NACIONAL**

ASTRA, ZAFIRA Y MERIVA

06/09

1.8L, 4 CIL

No. Original: 55577072,  
96984103, 55579951





# TOMAS DE AGUA

## GENERAL MOTORS

TOMAS DE AGUA



**6295**

**NACIONAL**

**CON SENSOR Y TERMOSTATO**

CRUZE 1.8L 4 CIL	10/13
AVEO 1.8L, 4 CIL	09/13

No. Original: 55578419

**APLICA PARA HOUSING 6296**



**6295-KIT**

**NACIONAL**

**(TOMA DE AGUA 6295, HOUSING 6296, SENSOR Y TERMOSTATO)**

CRUZE 1.8L, 4 CIL	10/13
AVEO 1.8L, 4 CIL	09/13

No. Original: 55578419, 96984103, 55579951



**6296**

**NACIONAL**

ASTRA, ZAFIRA Y MERIVA 1.8L 4 CIL	06/09
CRUZE 1.8L, 4 CIL	10/13
AVEO 1.8L, 4 CIL	09/13

No. Original: 96984103, 55579951

**APLICA PARA T/A 6294 Y 6295**



**6297**

**NACIONAL**

**CON TERMOSTATO**

EQUINOX 3.6L, 6 CIL	08/09
---------------------	-------

No. Original: 12651113



**6298**

**NACIONAL**

TRACKER 1.6L, 4 CIL	99/02
---------------------	-------

No. Original: 19193930, 91174499, 91177754, 91177759



**6299**

**NACIONAL**

**CON TERMOSTATO**

OPTRA L4 2.0L, 4 CIL	03/14
----------------------	-------

No. Original: 92062728







### HONDA



**9251**

**AMERICANA**

HONDA CIVIC CVCC 1.5, WAGON, CRX C/A.T. EXCEPT. HI ALT	84/88
CIVIC HATCHBACK, CRX C/1332 CC, 4 CIL	84/87

No. Original: 19311-PE2-000  
19311-PE0-000



**9253**

**NACIONAL**

HONDA PRELUDE, ACCORD 1.8 y 2.0L, 4 CIL	83/90
--	-------

No. Original: 19311-PC6-000



**9257**

**AMERICANA**

HONDA ACCORD, CIVIC CVCC 1.3, 1.5 y 1.8L, 4 CIL ACCORD Y PRELUDE 1.5L y 1.8L, 4 CIL	76/82
---	-------

No. Original: 19311-PA6-000,  
19311-PA0-000, 19311-657-020



**9258**

**NACIONAL  
SIN TERMOSTATO**

CIVIC SL L4 2.0L	03/07
CR-V L4 2.4L	03/07
ACURA RSX L4 2.0L	02/06

**AMERICANA**

RDX 2.3L	07/09
TSX 2.4L	04/09
CSX TYPE-S 2.0L	07/08
CIVIC MUGEN SI 2.0L	02/08
CR-V EX, EXL, LX 2.4	06
CSX PREMIUM, TOURING	02/06
RSX TYPE-S 2.0L, 4 CIL	

**9258-T  
CON  
TERMOSTATO**

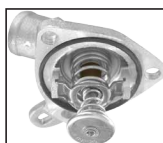

**9259**

**NACIONAL Y AMERICANA  
CON TERMOSTATO**

HONDA ACCORD Y ELEMENT L4 2.4L, 4 CIL	03/09
TSX L4 2.4L	01/09



**9262**

**NACIONAL Y AMERICANA  
CON TERMOSTATO**

CIVIC SI, CRV 4 CIL	07
---------------------	----

No. Original:  
19301-RAF-003, 19301-RAF-004



**9261**

**NACIONAL Y AMERICANA**

HONDA ACCORD 4 CIL	96/01
CITY Y FIT 1.5L, 4 CIL	09/12
CIVIC 1.8L, 4 CIL	97/03

No. Original: 19311-P08-000





# TOMAS DE AGUA

## HONDA/HYUNDAI

TOMAS DE AGUA

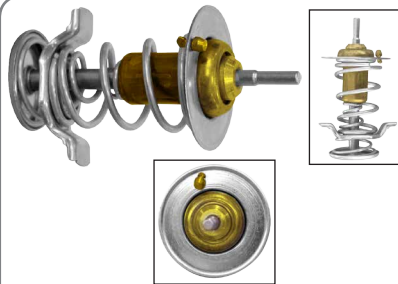

**T-9258**

**TERMOSTATO**

**NACIONAL**

CIVIC SL L4 2.0L	03/07
CR-V L4 2.4L	03/07
ACURA RSX L4 2.0L	02/06

**AMERICANA**

RDX 2.3L	07/09
TSX 2.4L	04/09
CSX TYPE-S 2.0L	07/08
CIVIC MUGEN SI 2.0L	02/08
CR-V EX, EXL, LX 2.4; CSX PREMIUM, TOURING	06
RSX TYPE-S 2.0L, 4 CIL	02/06

**HYUNDAI**



**9501**

**NACIONAL**

ATOS HYUNDAI 1.1L, 4 CIL	01/04
--------------------------	-------

**BULBO**

**AMERICANA**

ACCENT BULB 1.5L, 1.6L, 4 CIL	01/03
-------------------------------	-------

No. Original: 25611 02502

**APLICA PARA TOMA DE AGUA 9502**



**9502**

**NACIONAL**

ATOS HYUNDAI 1.1L, 4 CIL	01/04
--------------------------	-------

**TERMOSTATO**

**AMERICANA**

ACCENT 1.5L, 1.6L, 4 CIL	95/02
--------------------------	-------

No. Original: 25632-02501

**APLICA PARA TOMA DE AGUA 9501 Y 9503**



**9503**

**NACIONAL**

ATOS HYUNDAI 1.1L, 4 CIL	01/04
--------------------------	-------

**AMERICANA**

ACCENT HOUSING 1.5L, 1.6L, 4 CIL	01/03
----------------------------------	-------

No. Original: 25622-02501

**APLICA PARA TOMA DE AGUA 9502**

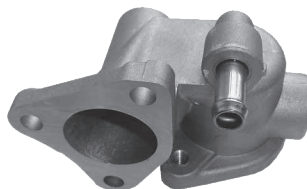

**9504**

**NACIONAL**

ATOS HYUNDAI (SIN DEFROSTER) 1.1L, 4 CIL	05/UP
--	-------

No. Original: 25622-02750

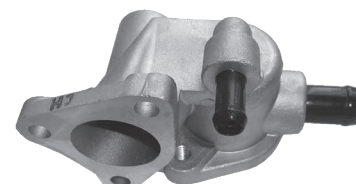

**9505**

**NACIONAL Y AMERICANA**

ATOS HYUNDAI (CON DEFROSTER) 1.1L, 4 CIL	05/UP
--	-------

No. Original: 25622-02551



# TOMAS DE AGUA

HYUNDAI



TOMAS DE AGUA

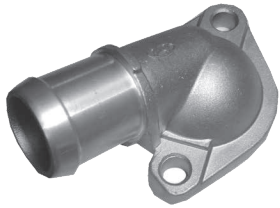

**9506**

**NACIONAL Y AMERICANA**

ATOS HYUNDAI 1.1L, 4 CIL	05/UP
-----------------------------	-------

No. Original: 25611-02552



**9506-KIT**

**TOMA DE AGUA 9506,  
TUBO DE ENFRIAMIENTO 922756  
Y MANGUERA 925630**

ATOS HYUNDAI 1.1L, 4 CIL	05/UP
-----------------------------	-------

No. Original: 25611-02552  
25632-02756, 25630-02550



**9507**

**NACIONAL Y AMERICANA**

H100 DIESEL 2.5L, 4 CIL (AJUSTADOR DE TERMOSTATO) DIESEL	06/09
--	-------

No. Original: 25125-42600

**APLICA PARA HOUSING 9508**



**9508**

**NACIONAL Y AMERICANA**

H100 DIESEL (AJUSTADOR DE TERMOSTATO) 2.5L, 4 CIL/ DIESEL	06/09
---	-------

No. Original: 25127-42540

**APLICA PARA TOMA DE AGUA 9507**

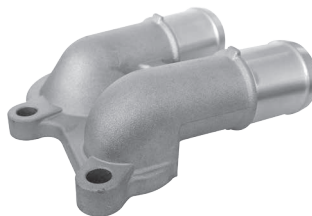

**9510**

ATTITUDE 1.4 y 1.6L, 4 CIL VERNA 1.6L, 4 CIL	05/11 TODOS
---	----------------

No. Original: 25611-26100  
Ref.: 5202

**9510-T**

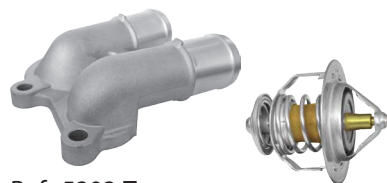

Ref.: 5202-T

**APLICA PARA HOUSING 9511  
TERMOSTATO T- 9510**

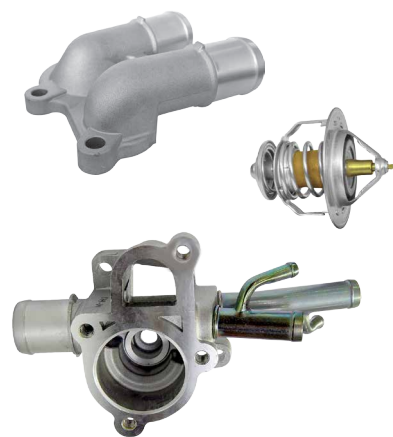

**9510-KIT**

**(T/A, HOUSING Y TERMOSTATO)**

ATTITUDE 1.4 y 1.6L, 4 CIL VERNA 1.6L, 4 CIL	05/11 TODOS
---	----------------

No. Original: 25611-26100,  
25620-26160

Ref.: 5202-KIT



**9509**

**NACIONAL Y AMERICANA**

H100 GASOLINA (CONECTOR DE SALIDA DE AGUA) 4 CIL 2.4L	03/05
---	-------

No. Original: 25611-42550





# TOMAS DE AGUA

## HYUNDAI / ISUZU Y SUBARU

TOMAS DE AGUA

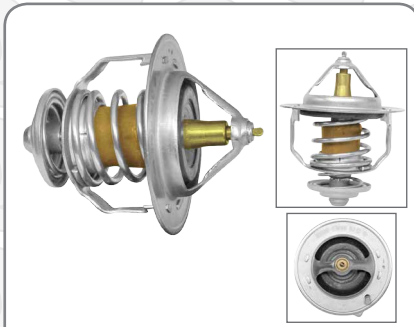

**T-9510**

ATTITUDE 1.4 y 1.6L, 4 CIL  
VERNA 1.6L, 4 CIL  
REF.: T-5202

05/11  
TODOS

**APLICA PARA TOMA DE AGUA 9510**

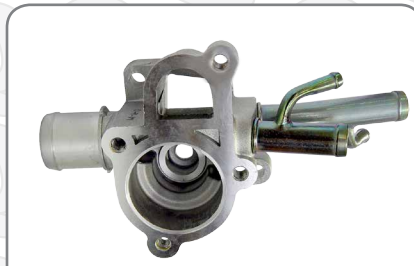

**9511**

ATTITUDE 1.4 y 1.6L, 4 CIL  
VERNA 1.6L, 4 CIL

05/11  
TODOS

No. Original: 25620-26160  
Ref.: 5203

**APLICA PARA 9510, 9510-T y T-9510**

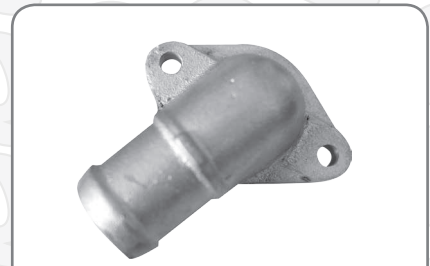

**9512**

ATOS 1.1L, 4 CIL

06/UP

No. Original: 25631-02550

**APLICA PARA TUBO 922756, y  
MANGUERA 925630**



**9513**

ATTITUDE 1.4 y 1.6L, 4 CIL

12/UP

No. Original: 25631-2B051

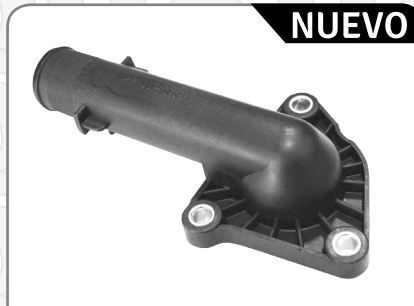

**NUEVO**

**9514-1**

I-10  
1.1L, 4 CIL

07/13

No. Original: 25632-02766



**9269**

**AMERICANA**

SUBARU 2 DR.  
EXCEPT XT  
CAMIONETAS TODAS  
SUBARU TODOS

TODOS  
85/89  
85/87  
80/84

No.Original: 41754-7100



**9401**

**AMERICANA**

SUBARU BAJA  
FORESTER  
IMPREZA  
LEGACY  
OUTBACK 2.5L

05/06  
'05  
04/05  
'05  
'00

No.Original: 11060-AA071

**ISUZU Y SUBARU**



**9138**

**AMERICANA**

ISUZU PICK-UP 1.8 y 2.0L GAS  
ISUZU TROOPER 2.3L  
I-MARK 1.8L GAS  
CHEVY  
PLYMOUTH

81/87  
84/85  
81/84  
75/81  
89

No.Original:  
94201665, 94238380,  
8-94238-380-0





### MAZDA



**9137**

**AMERICANA**

MAZDA TRIBUTE DX 2.0L, 4 CIL 01/02

No. Original: F5RZ-8592-A  
Ref: 7277



**9146**

**AMERICANA**

MAZDA 3.0L, 6 CIL 94/01

No. Original: XL5Z-8592 AB  
Ref: 7279



**9147**

**NACIONAL**

MAZDA TRIBUTE 2.0L, 4 CIL 00/04  
AUT. IMPORTADO

No. Original: XS4Z-8592-AC  
Ref: 7280



**9148**

**NACIONAL**

MAZDA 2.0 y 2.4L, 4 CIL 97/02  
CAMIONETA

**AMERICANA**

MAZDA 91/97

No. Original: F0TZ-8592 CA  
Ref: 7282



**9149**

**NACIONAL  
CON SENSOR Y TERMOSTATO**

MAZDA M-3, M-5, 2.0L, 4 CIL 03/UP

No. Original: 1S7Z-8575-AG  
Ref: 7285



**9150**

**NACIONAL  
SIN SENSOR Y CON TERMOSTATO**

MAZDA M-3, M-5, 2.0L, 4 CIL 03/UP

No. Original: 3Z-8575-B  
Ref: 7286

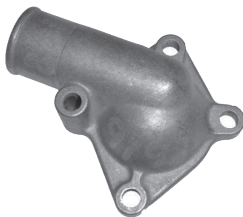

**9198**

**AMERICANA**

MAZDA PICK-UP SERIES B 72/82  
1000CC, 1200CC, 1600CC  
1800CC, 2000CC Y  
2200CC 4 CIL

No. Original: D27Z-8592-B  
0290-15-172A, 0290-15-1720

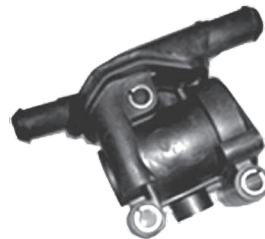

**9199**

**AMERICANA  
HOUSING**

MAZDA TRIBUTE 2.0L, 4 CIL 02/04  
DOBLE ARBOL

No. Original: YS4Z-8592-BD  
Ref: 7273



**9200**

MAZDA 2 1.5L, 4 CIL 2016  
MAZDA 3 2.0L, 4 CIL 2014

No. Original: PEDD-15-172





# TOMAS DE AGUA

## MAZDA/NISSAN

TOMAS DE AGUA

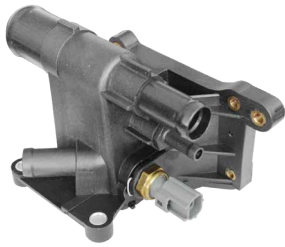

**9201**

**AMERICANA**

MAZDA 3, 5, 6 2.0L, 2.3L, 2.5L, 4 CIL CX-7 2.5L, 4 CIL	06/13 10/12
--	----------------

No. Original: LF94-15-17Z

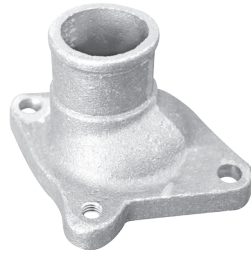

**9260**

**AMERICANA**

MAZDA PICK-UP MAZDA 626 TODOS	81/85 79/82
----------------------------------	----------------

No. Original: 0222-15-172B  
FORD E07Z-8592-C



**9298**

**AMERICANA**

MAZDA 626 GAS 2.0L	TODOS 83/87
-----------------------	----------------

No. Original: F801-15-161

**NISSAN**



**9176**

**AMERICANA**

NISSAN 510, 520, 521, 610, 620, 710 y 720 1595CC y 1770CC, 1.6 1.8L, 240Z y 260Z 2393CC y 2565CC 2.4 y 2.6L, 6 CIL	68/74
--	-------

No. Original:  
11060-U2001, 11060-U0100,  
11060-21000



**9179**

Ref.: 179 y 4402

**NACIONAL**

PLATINA 1.6L, 4 CIL APRIO 1.6L, 4 CIL	03/UP 08/UP
--	----------------

**AMERICANA**

PLATINA 1.6L, 4 CIL	'03
---------------------	-----

No. Original: 77001-01179



**9203**

**AMERICANA**

NISSAN 810, MAXIMA LD28 2793CC LD28	79/84
NISSAN 610, 620, 720 Y PICK-UP EXCEPT 81/82	79/85
720 L20B 1952CC, NISSAN 200 SX L20B 1952CC, 2.0L, NISSAN 510 L20B	74/82

No. Original:  
11060-U6700, 11060-Y7010

**ALUMINIO**



**9179-A**

**NACIONAL**

PLATINA 1.6L, 4 CIL APRIO 1.6L, 4 CIL	03/UP 08/UP
--	----------------

**AMERICANA**

PLATINA 1.6L, 4 CIL	'03
---------------------	-----

No. Original: 77001-01179





**9204**

NISSAN 810 Y MAXIMA L24E 2393CC, 280Z Y 280ZX L28E 2753CC 6 CIL 2.4L Y 2.8L, 200SX C/Z20E 1952CC 2.0 y 2.2L, 4 CIL	77/84
--	-------

No. Original: 11060-P6500  
11060-N4200



**9249**

**AMERICANA**

NISSAN 720, 820 PICK-UP PATHFINDER C/GAS Z20, Z22 Z24, 4 CIL	79/86
--	-------

No. Original: 11060-W7000

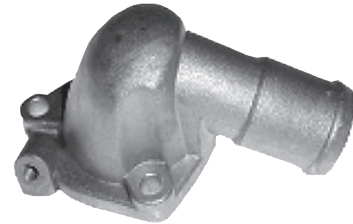

**9307**

**NACIONAL**

TSURU III B13 FRONTAL MODELO INCLINADA SENTRA 16V STD/AUTM	92/UP 95/00
--	----------------

**AMERICANA**

TSURU 4 CIL	'92
-------------	-----

No. Original: 13049-F4300

**APLICA PARA HOUSING 9317**



**9207**

**AMERICANA**

200SX C/Z20E 1952cc 2.0 y 2.2L 200SX 4 CIL C/Z22E 2187cc	80/83
--	-------

No. Original: 11060-N8400



**9250**

**NACIONAL**

TSURU I B11, TSURU II B12 y TSURU III B13 8 VÁLVULAS MOTOR E-1500, 1600	84/92 84/UP
---	----------------

**AMERICANA**

NISSAN PULSAR 1.6L, SENTRA 1.5 y 1.6L, 4 CIL	83/88
---	-------

No. Original: 11060-01M00,  
11060-B03G0  
Ref.: 6004



**9308**

**NACIONAL**

D21 2.4 CAMIONETA 4 CIL 2.4L NP300 CHASIS NP300 DOBLE CABINA NP300 ESTACAS NP300 PICK UP 2.4L, 4 CIL	07/14
---	-------

**AMERICANA**

FRONTIER, XTERRA 4 CIL	98/04
------------------------	-------

No. Original: 13049-F4001



**9241**

**AMERICANA**

NISSAN PATHFINDER STANZA C/CA20S Y CA20E NISSAN TODOS M10 VAN 200SX C/CA20E 1.8 TURBO PICK-UP TODAS 2.4L	87/89 82/89 85/86 84/89 83/89
--	---

No. Original: 11060-W7001





# TOMAS DE AGUA

## NISSAN

TOMAS DE AGUA



**9309**

**AMERICANA**

DATSUN 4 CIL  
240Z, 260Z 224, 610, 620, Z-24,  
Z-200 2.0 y 2.4L, 4 CIL

68/74  
80/88

**INFERIOR**  
(DIAM. 0,642 MILÉSIMAS DE PULGADA)

No. Original: 13049-U0100



**9311**

**NACIONAL Y AMERICANA**

DATSUN Y NISSAN MOTOR J  
1600 Y 1800 SEDÁN,  
SAKURA, SAMURAI, PICK-UP  
E ICHI-VAN.

69/UP

No. Original: 11060-B2501

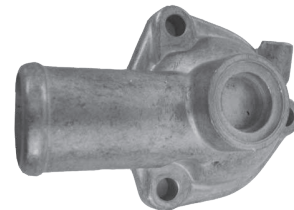

**9314**

**NACIONAL**

TSUBAME Y TSURU III B13  
16V TRANS. STD

93/98

**AMERICANA**

TSUBAME 1.3L, 4 CIL

94/98

No. Original: 13049 - F4100

APLICA PARA HOUSING 9318

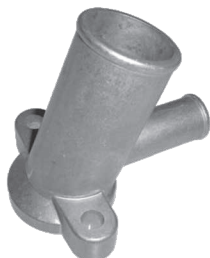

**9310**

**AMERICANA**

Z-24, Z-200 2.0 y 2.4L, 4 CIL

80/88

**SUPERIOR**  
(DIAM. 0,738 MILÉSIMAS DE PULGADA)

No. Original: 13049 -U6701

PARA SALIDA ANCHA 9323



**9312**

**NACIONAL Y AMERICANA**

TSURU I B11, TSURU II B12 Y  
TSURU III B13, SENTRA  
MOTOR 16 VÁLVULAS E-1500, 1600

69/UP

94/01

No. Original: 11060-53Y00  
Ref.: 6005

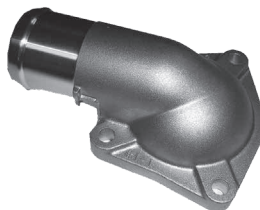

**9316**

**NACIONAL Y AMERICANA**

URVAN 2.4 4 CIL 16V

99/10

No. Original: 13049-VJ260

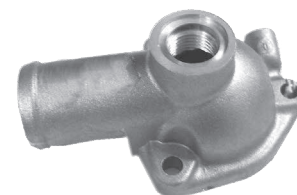

**9315**

**NACIONAL**

TSURU III B13 16V STD/AUTOM  
TSUBAME TRANS. AUTOMÁTICA

93/06

94/99

**AMERICANA**

PULSAR NX 1.6L, 4 CIL  
SENTRA 1.6L, 4 CIL

89/90

89/90

No. Original: 13049 - F4105

APLICA PARA HOUSING 9318







**9317**

**HOUSING  
NACIONAL Y AMERICANA**

TSURU III B13 y TSUBAME 4 CIL 16V 1.6L NISSAN 311-1T	92/16
--	-------

No. Original: 11061-F4300

**APLICA PARA TOMA DE AGUA 9307**

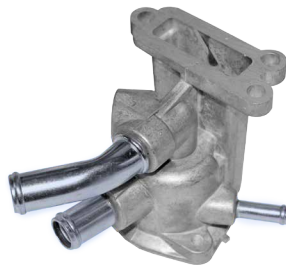

**9318**

**HOUSING  
NACIONAL Y AMERICANA**

TSURU B13 BIIIIY TSUBAME 1.6L, 4 CIL NISSAN 321-2T	94/99
--	-------

No. Original: 11061-F4100

**APLICA PARA T.A. 9314 Y 9315**



**9319**

**NACIONAL Y AMERICANA**

URVAN 2.4L, 4 CIL, 16V	02/08
------------------------	-------

No. Original: 13049-VW100

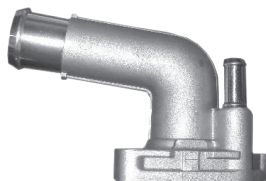

**9320**

**NACIONAL Y AMERICANA  
SIN TERMOSTATO**

ALTIMA V6, 3.5L	04/06
MÁXIMA V6, 6.5L	02/07
MURANO V6, 3.5L	02/07
QUEST V6, 3.5L	04/09

No. Original: 21200-8J10B

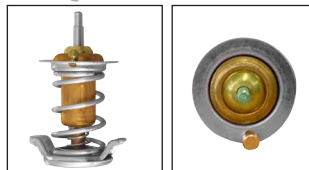
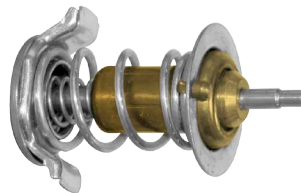

**T-9320**

**NACIONAL Y AMERICANA  
TERMOSTATO**

ALTIMA V6, 3.5L	04/06
MÁXIMA V6, 6.5L	02/07
MURANO V6, 3.5L	02/07
QUEST V6, 3.5L	04/09

**APLICA PARA TOMA DE AGUA 9320**



**9321**

**NACIONAL  
SIN TERMOSTATO**

MÁXIMA V6, 3.0L	95/01
INFINITI 130 V6, 3.0L	97/01
370Z 2.5L, 4 CIL	05/11

**AMERICANA**

MÁXIMA V6 3.0L	95/01
INFINITI 130 V6, 3.0L Y	99/01
PATHFINDER V6, 3.5	2001

No. Original: 13049-6P001

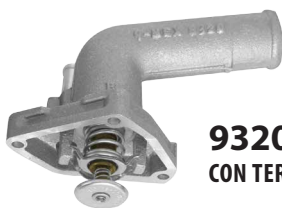

**9320-T  
CON TERMOSTATO**

**APLICA PARA TOMA DE AGUA 9502**



**9321-T  
CON  
TERMOSTATO**

**VENTA INDIVIDUAL DE TERMOSTATO T-9321**





# TOMAS DE AGUA

## NISSAN

TOMAS DE AGUA

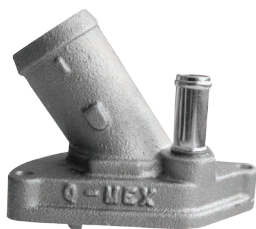

**9322**

**NACIONAL  
SIN TERMOSTATO**

NISSAN FRONTIER V6, 4.0L	05/07
PATHFINDER V6, 3.5L, Y 4.0L	01/02
XTERRA V6, 4.0L	05/07

**AMERICANA**

INFINITI V6, 3.5, FRONTIER Y PATHFINDER 4.0	07/08
XTERRA S, SE, X	01 y 05/08 05/08
FX35 Y G35	03/07
M35 SPORT	06/07
GRAND TOURING	03/07

No. Original: 13049-45100

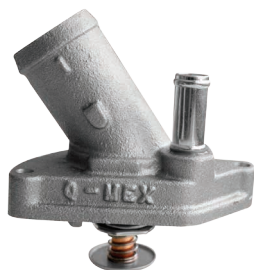

**9322-T  
CON TERMOSTATO**

**VENTA INDIVIDUAL DE  
TERMOSTATO T-9322**

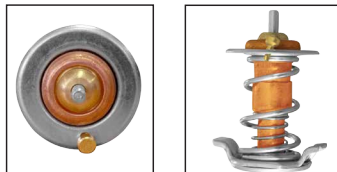

**T-9321/22**

**NACIONAL**

MÁXIMA V6, 3.0L	95/01
INFINITI 130 V6, 3.0L	97/01
370Z 2.5L, 4 CIL	05/11
NISSAN FRONTIER D22 V6, 4.0L	05/07
PATHFINDER V6 3.5L 01/02 y 4.0L	05/07
XTERRA V6, 4.0L	05/07

**AMERICANA**

MÁXIMA V6, 3.0L	95/01
INFINITI 130 V6, 3.0L	99/01
Y PATHFINDER V6, 3.5	2001
INFINITI V6, 3.5	07/08
FRONTIER Y PATHFINDER 4.0	01 y 05 /08
XTERRA S, SE, X	05/08
FX35 Y G35	03/07
M35 SPORT	06/07
GRAND TOURING	03/07

**APLICA PARA TOMA DE AGUA 9321 y 9322**



**9325**

**NACIONAL**

ALTIMA MOT. QR2SDE 2.5L, 4 CIL	01/06
--------------------------------	-------

No. Original: 13049-3Z001



**9323**

**NACIONAL Y AMERICANA**

NISSAN Z24, Z200 2.0 y 2.4L, 4 CIL	80/88
------------------------------------	-------

**PARA SALIDA ANCHA  
(DIAM. 1,000 MILÉSIMAS DE PULGADA)**

No. Original: 13049-U6701

**PARA SALIDA DELGADA 9310**

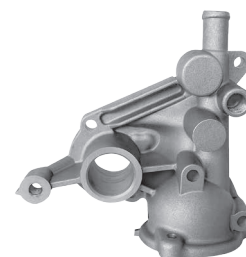

**9324**

**HOUSING  
NACIONAL**

TSURU I B11, TSURU II B12	84/92
Y TSURU III B13 8V	
MOTOR E-1500, 1600	84/Up

**AMERICANA**

NISSAN PULSAR 1.6L, SENTRA 1.5 y 1.6L, 4 CIL	
---	--

No. Original: 11061-01M15

**APLICA PARA TOMA DE AGUA 9250**





**9326**

**NACIONAL**

ROUGE MOT. QR2SDE  
2.5L, 4 CIL

06/11

No. Original: 13049-JA01A, 13049-JA00A



**9327**

**NACIONAL**

TIIDA SEDÁN MOT. QG18  
DE 1.8L, 4 CIL  
Y B16 MOT. MR20DE 2.0L, 4 CIL

07/16

No. Original: 13049-ET000



**9328**

**NACIONAL**

FRONTIER D22 MOT. QR25DE  
2.5L, 4 CIL

05/11

No. Original: 13049-EA000



**9329**

PICK UP,  
ESTAQUITAS D21 2.4 L, 4 CIL

07/09

No. Original: 11060 F450A

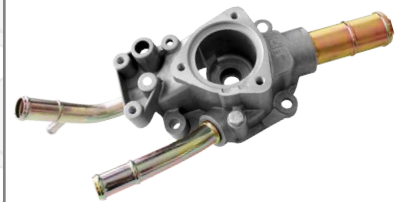

**9330**

**HOUSING**

SENTRA 1.8L, 4 CIL

02/06

No. Original: 11061-F440B

**APLICA PARA TOMA AGUA 9338**

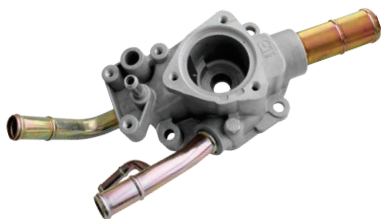

**9331**

**HOUSING**

SENTRA 1.8L, 4 CIL

01/02

No. Original: 11060 4Z015

**APLICA PARA TOMA AGUA 9338**

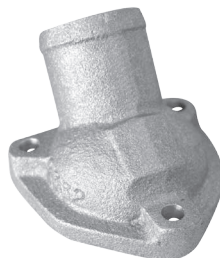

**9332**

**NACIONAL**

TSURU III B13 1.6L, 4 CIL

92/10

No. Original: 13049-53J00  
13049-64Y00

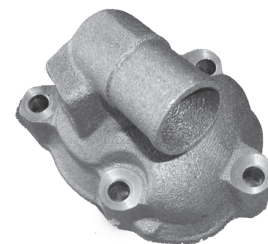

**9333**

**NACIONAL Y AMERICANA**

NISSAN QUEST 3.0L, 6 CIL

92/98

CAMIONETA FORD VILLAGER 3.0L, 6 CIL

92/98

No. Original: 11061-0B010



QUEZADA



# TOMAS DE AGUA

## NISSAN

TOMAS DE AGUA



**9334**

**AMERICANA**

200SX 3.0L, 6 CIL	87
300ZX 3.0L, 6 CIL	84/89
PATHFINDER 3.0L, 6 CIL	87
D21 PICK UP 3.0L, 6 CIL	84/86
FRONTIER 3.0L, 6 CIL	99/04
PICK UP 3.0L 6 CIL	95/96
XTERRA 3.0L, 6 CIL	00/04
INFINITI M30 3.0L, 6 CIL	90/92
INFINITI QX4 3.0L, 6 CIL	97/01

No. Original:13049-V5000



**9336**

**HOUSING  
NACIONAL**

TSURU II B12 1.6L, 4 CIL	87/88
--------------------------	-------

No. Original: 11061-01M12

**APLICA PARA 9250**



**9339**

**NACIONAL**

NV2500 /DIESEL 5.6L, NV3500 /GASOLINA 8 CIL	13/UP
--	-------

No. Original: 13049-AR000



**9335**

**AMERICANA**

INFINITI Q45 4.5L, 8 CIL	90/96
--------------------------	-------

No. Original: 13049-60U00



**9337**

**HOUSING  
NACIONAL**

TSURU III B13 1.6L, 4 CIL	92/97
---------------------------	-------

No. Original: 11061-01M10  
11061-17M10

**APLICA PARA 9250**



**9340**

VERSA 1.6L, 4 CIL	12/UP
-------------------	-------

No. Original: 13048-3HC0A



**9338**

SENTRA B15 1.8L, 4 CIL	01/06
------------------------	-------

No. Original: 13049-4Z000

**APLICA PARA 9330 y 9331**





**9341**

SIN TERMOSTATO

PATHFINDER 3.0L, 4 CIL  
PATHFINDER 3.3 y 3.5L, 6 CIL

No. Original: 21200-9HP0A



**9341-T  
CON TERMOSTATO**

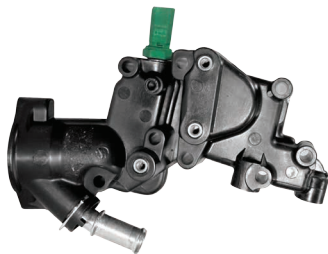

**4003**

NACIONAL Y AMERICANA

PARTNER 1ERA GENERACIÓN 1.6L, 4 CIL

02/06

No. Original: 9654775080,1336W3



**9342**

MARCH 1.6L, 4 CIL	11/15
NOTE 1.6L, 4 CIL	14/15
SENTRA 1.6L, 4 CIL	13/15
VERSA, JUKE, TIIDA 1.6L, 4 CIL	12/UP

No. Original: 13049-ED02A

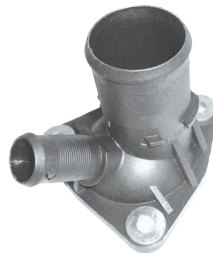

**4002**

NACIONAL Y AMERICANA

PEUGEOT 205 Y 309 1.9L, 4 CIL	92/UP
PEUGEOT 206 1.9L, 4 CIL	98/UP

No. Original: 9609493180



**4005**

NACIONAL Y AMERICANA

PARTNER y 206 1.6L, 4 CIL	06/UP
---------------------------	-------

No. Original: 1336Z00

### PEUGEOT



**4001**

NACIONAL Y AMERICANA

PEUGEOT 304 1.4, 1.6 y 2.0L, 16V	00/07
PEUGEOT 406 y 607 2.2L, 16V	00/07
PEUGEOT 206 2.0L, 16V	00/02
PEUGEOT 307 2.0 y 2.2L, 16V	92/07

No. Original: 8714C-C1



**4001-T  
CON TERMOSTATO**



**4004**

NACIONAL Y AMERICANA  
CON SENSOR Y TERMOSTATO

PARTNER Y 206 4 CIL 1.6L	06/UP
--------------------------	-------

No. Original: 9647265980





# TOMAS DE AGUA

## PEUGEOT / RENAULT / TOYOTA

TOMAS DE AGUA

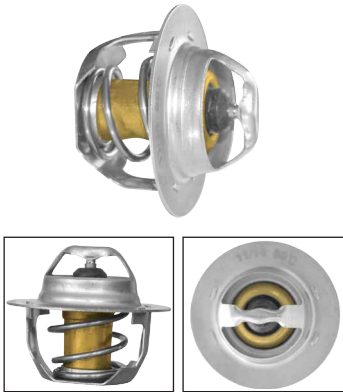

**T-4001**

**NACIONAL Y AMERICANA**

PEUGEOT 304 1.4, 1.6 y 2.0L 16V	00/07
PEUGEOT 406 y 607 2.2L, 16V	00/07
PEUGEOT 206 2.0L, 16V	00/02
PEUGEOT 307 2.0 y 2.2L, 16V	92/07

APLICA PARA TOMA DE AGUA 4001

**RENAULT**



**4401**

**NACIONAL Y AMERICANA  
CON SENSOR Y TERMOSTATO**

RENAULT CLIO II, KANGOO, MEGANE II 1.6, 4 CIL DCI	02/07
---	-------

No. Original: 8200267349



**4402**

**NACIONAL**

RENAULT CLIO 1.6, 4 CIL	03/UP
-------------------------	-------

No. Original: 7700101179  
Ref.:179 y 9179



**9144**

**AMERICANA**

COROLLA 1600CC CARINA TODOS	70/79 71/73
--------------------------------	----------------

No. Original:16331-31010

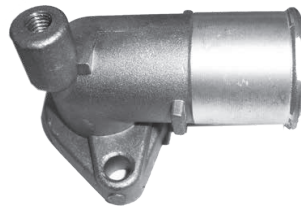

**9145**

**NACIONAL**

TOYOTA HILUX 3Y, 4Y, 4-RUNER 2.0L, y 2.2L	84/90
--	-------

No. Original: 16331-71010

**TOYOTA**



**9143**

**AMERICANA**

CELICA, CORONA, CORONA MARK II, HILUX 8R, 8RC 1858CC, 19RC, 1968CC 1.9, 2.0L, 4 CIL	69/74
--	-------

No. Original: 16331-33010

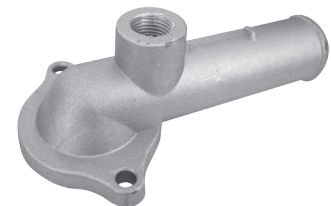

**9151**

**NACIONAL**

COROLLA 4 CIL	93/97
---------------	-------

**AMERICANA**

CELICA COROLLA 1.8L, 4 CIL	94/97 93/97
-------------------------------	----------------

No. Original: 16321-15040



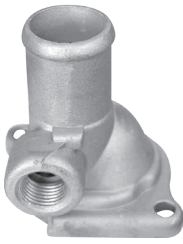

**9152**

**NACIONAL**

PASEO, TERCEL 4 CIL	89/99
---------------------	-------

**AMERICANA**

TOYOTA PASEO 1.5L, 4 CIL	92/98
--------------------------	-------

No. Original: 16321-10011



**9153**

**NACIONAL**

PASEO, TERCEL 1.5L, 4 CIL	89/99
---------------------------	-------

**AMERICANA**

TOYOTA PASEO 1.5L, 4 CIL	92/98
--------------------------	-------

No. Original: 16321-11011



**9154**

**NACIONAL**

4 RUNNER 2.7L, 4 CIL, TACOMA 6 CIL	95/04
---------------------------------------	-------

**AMERICANA**

TOYOTA 4 RUNNER 2.7L, 4 CIL	00
TOYOTA TACOMA 2.4 y 2.7L, 4 CIL	00/04

No. Original: 16321-0W010



**9155**

**NACIONAL**

TERCEL 1.5L, 4 CIL	91/94
--------------------	-------

No. Original: 16333-11160



**9157**

**NACIONAL**

4RUNNER AMERICANA 6 CIL	89/95
-------------------------	-------

**AMERICANA**

TOYOTA 4RUNNER 6 CIL 3.0L; 6 CIL 3.4L, PICKUP 3.0L, 6 CIL TOYOTA T100 3.0L, 6 CIL	88/95 '96 89/95 93/94
--	--------------------------------

No. Original: 16321-65030



**9158**

**NACIONAL**

COROLLA, MATRIX, MR2 4 CIL	98/08
----------------------------	-------

**AMERICANA**

TOYOTA CELICA	00/05
COROLLA Y MATRIX	03/07
MR2 SPYDER 1.8L, 4 CIL	00/05

No. Original: 16321-22070



**9156**

**NACIONAL**

PASEO, TERCEL 1.5L, 4 CIL	91/99
---------------------------	-------

No. Original: 16333-11200





# TOMAS DE AGUA

## TOYOTA

TOMAS DE AGUA



**9159**

**NACIONAL**

CAMRY, MATRIX, SOLARA 4 CIL 04/09

**AMERICANA**

TOYOTA CAMRY 2.4L, 4 CIL 05/07  
TOYOTA HIGHLANDER 2.4L, 4 CIL '07  
RAV4 2.4L, 4 CIL 07  
SOLARA 2.4L, 4 CIL 06/07

No. Original: 16321-0H011



**9160**

**NACIONAL**

SIENNA 3.5L, 6 CIL 04/10

**AMERICANA**

LEXUS RX333 04/06  
SIENNA 3.3L, 6 CIL 04/06

No. Original: 16321-0A040



**9161**

**NACIONAL Y AMERICANA**

LEXUS LS400, SC 400, 4.0L, 8 CIL 90/99

No. Original: 16321-50010



**9162**

CAMRY 4 y 6 CIL 07/11  
RAV4 6 CIL 06/12  
RAV4 4 CIL 13/UP  
SIENNA 6 CIL 11/UP

No. Original: 16321-36010  
16321-0V010



**9163**

YARIS 1.5L, 4 CIL 07/14

No. Original: 16502-21070



**9164**

COROLLA 1.8L, 4 CIL 07/13

No. Original: 16577-22030



**9175**

**AMERICANA**

CELICA 2189CC CORONA 77/09  
EXCEP MARK II, HILUX 20R  
PCK-UP EXCEP 4 RUNNER  
2.2L, 4 CIL

No. Original: 16331-38011

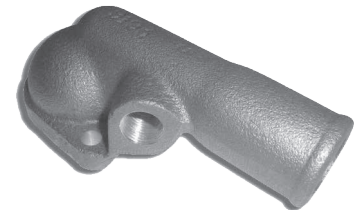

**9193**

**AMERICANA**

TOYOTA CELICA, CORONA, 80/81  
HILUXW/20R, 2189CC.  
MOTOR DE 8/79 A 8/70. 4 CIL

No. Original: 16331-38012







**9205**

**AMERICANA**

TOYOTA CELICA, CORONA 22R 8/80, HILUX 22R 8/80 2366CC, EXCEPT CALIFORNIA	81/82
---	-------

No. Original: 16331-35020, 16331-35030



**9273**

**AMERICANA**

TOYOTA CRESSIDA, SUPRA W/4MEY 5ME TODOS	79/81
--	-------

No. Original: 16331-45030

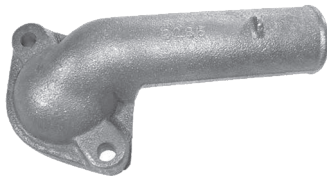

**9286**

**AMERICANA**

TOYOTA 4 RUNNER W/EFI	'84
TOYOTA CELICA W/EFI	83/85
TOYOTA 4WD PICK-UP & 4 RUNNER W/EFI	'88
TOYOTA PICK-UP W/EFI	84/87
TOYOTA PICK-UP & 4 RUNNER W/ EFI 2.4L, 4 CIL	89/90

No. Original: 16331-35040

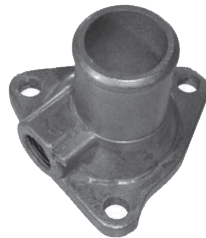

**9289**

**AMERICANA**

TOYOTA CRESSIDA, SUPRA TODOS C/5MGE 2.8L, 6 CIL	88/82
--	-------

No. Original: 16331-43010



**9293**

**AMERICANA**

TOYOTA COROLLA COUPE, SR5 4AC 2 BBL 1.6L, TOYOTA TERCEL 3A, AC LOWER 1.5L, 4 CIL	83/88
---	-------

No. Original: 16323-15020



**9306**

**AMERICANA**

TOYOTA VAN TODAS 2.0 y 2.2L, 4 CIL	84/90
---------------------------------------	-------

No. Original: 16321-71010

**VAM=AMC**



**8076**

**AMERICANA**

AMX CONCORDE 5.0L, 8 CIL	78/99
GREMLIN HORNET 5L, 8 CIL	76
MATADOR 5.0L y 5.9L, 8 CIL	76
MATADOR 5.9L, 8 CIL	78
PACER 5.0L, 8 CIL	68/79
SPIRIT 5.0L, 8 CIL	79
JEG CJS Y CJ7 5.0L, 8 CIL	76/78

No. Original: 3928220



**8077**

**NACIONAL**

RAMBLER 6 CIL	
---------------	--

**AMERICANA**

AMC TODOS 199 3.3L, 232 3.8L, 258 4.2L	68/80
JEEP TODOS 2.58 4.2L, 6 CIL	68/88

No. Original: 2525055  
Ref: 9718





# TOMAS DE AGUA

## VAM=AMC AMC / JEEP / VOLKSWAGEN

TOMAS DE AGUA



**8105**

**AMERICANA**

ALL AMC, EXCEPT 360 CALIFORNIA	75/80
ALL AMC (3.8L) & (4.2L) 6 CIL	
ALL JEEP (3.8L) & (4.2L) 6 CIL	
AMC ENGINE	

No. Original: 3224 216

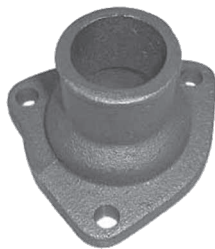

**8106**

**AMERICANA**

JEEP TODOS SERIE J 6 CIL	72/73
230	

No. Original: 800293



**8095**

**AMERICANA C/ROSCA**

ALL AMC, EXCEPT 360 CALIFORNIA & 1976 401 ENGINE, ALL AMC, EXCEPT 360 CALIFORNIA & 1976 401 ENGINE, ALL AMC, EXCEPT 360 CALIFORNIA & 1976 401 ENGINE	67/80
ALL JEEP, ALL JEEP 8 CIL	70/79

No. Original: 3210 852



**8178**

**NACIONAL Y AMERICANA**

AMC y JEEP TODOS 258 4.2L, 151 2.5L	81/90
JEEP CHEROKEE COMANCHE,	89/90
WAGONNER 4.0L MOTOR 282 SERIE J	

No Original: 3235347, 8134147  
2032310  
Ref.: 5347, 9136



**8179**

**AMERICANA SIN ROSCA**

JEEP TODOS 304 5.0L,	80/93
360, 5.9L V-8	
CHEVY Y GMC 66	80/91

No. Original: 3238509

### VOLKSWAGEN



**087**

**REPARTIDOR DE AGUA**

**NACIONAL**

JETTA A4 1.8L, 4 CIL	99/15
----------------------	-------

No. Original: 1J0-121-087



**087-A**

**REPARTIDOR DE AGUA  
(CON ENTRADA PARA SENSOR)**

**NACIONAL Y AMERICANA**

GOLF, JETTA A4 2.0L, 4 CIL	99/03
----------------------------	-------

No. Original: 1J0-121-087-A



**087-B**

**REPARTIDOR DE AGUA**

**NACIONAL Y AMERICANA**

GOLF, JETTA A4 1.4L, 1.6L, 2.3L y 1.9L, 4 CIL	99/03
<b>DIESEL</b> (MANUAL, SIN AIRE ACONDICIONADO)	

No. Original: 1J0-121-087-B



# TOMAS DE AGUA

## VOLKSWAGEN



TOMAS DE AGUA



**087-C**

**COPLE REPARTIDOR DE AGUA**

**NACIONAL Y AMERICANA**

GOLF, JETTA A4 1.8L, 4 CIL	99/03
NEW BEETLE, DERBY	01/05

No. Original: 1J0-121-087-C



**087-D**

**CODO DE AGUA**

**NACIONAL**

VR6 EUROVANT5 TDI 1.9L, 6 CIL	06/09
-------------------------------	-------

No. Original: 1J0-121-087-D



**087-E**

**NACIONAL**

NEW BEETLE NB 2.0L, 4 CIL (TAPADA)	00/07
------------------------------------	-------

No. Original: 1C0-121-087-B



**087-F**

**NACIONAL**

NEW BEETLE NB TURBO 1.8L, 4 CIL (ABIERTA)	00-07
---	-------

No. Original: 1C0-121-087



**087-G**

**NACIONAL**

COPLE BORA 2.5L, 5 CIL	05/10
------------------------	-------

No. Original: 1K0-121-087-E



**087-H**

**CODO DE AGUA GRANDE**

**NACIONAL**

BORA 2.0L, 4 CIL	05/09
------------------	-------

No. Original: 1K0-121-087-H

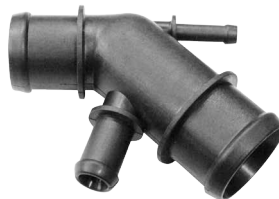

**087-K**

GOLF 1.4L, 4 CIL	99/01
JETTA 1.4L, 4 CIL	01/05
JETTA CLÁSICO 1.4L, 4 CIL	02/05

Original: 1J0-121-087-K

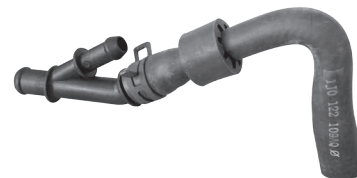

**109-AQ**

**CODO DE AGUA EN FORMA DE "Y" CON MANGUERA**

**NACIONAL**

GOLF, JETTA A4 y SHARAN, AUDI TURBO 1.8L, 4 CIL	00/05
---	-------

No. Original: 1J0-122-109-AQ



QUEZADA

Compañía Industrial Quezada S. A. de C. V.

San Esteban No. 47-1 Col. San Sebastián, C.P. 02040, Azcapotzalco - Ciudad de México, CDMX

Tels. (01-55) 5353-0690, 5353-0816, 5353-0774 / www.quezada.com.mx / E-mail: ventas@quezada.com.mx



# TOMAS DE AGUA

## VOLKSWAGEN

TOMAS DE AGUA

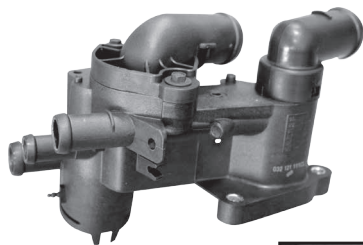

**111-AP**

**CON HOUSING Y CONECTOR**  
*(SIN PIPETA, CON TAPONES, SIN TERMOSTATO)*

**NACIONAL**

POLO 1.4L, 4 CIL 02/08  
SEAT IBIZA

No. Original: 032-121-111-AP

**APLICA PARA TERMOSTATO T-111**

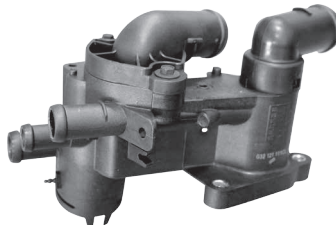

**111-B**

*(SIN PIPETA, SIN TAPONES, CON TERMOSTATO)*

GOL 1.8 y 2.0L, 4 CIL 99/UP  
GOL SEDÁN 99/UP  
**PARA SENSOR SUPERIOR**  
CROSS FOX TODOS LOS MODELOS  
**PARA SENSOR INFERIOR**  
SPORTVAN 1.6L, 4 CIL 06/UP  
SAVEIRO 1.6L, 4 CIL 10/UP

No. Original: 032-121-111-B,  
032-121-111-BJ y 032-121-111-CK

**APLICA PARA TERMOSTATO T-111**



**111-CL**

**CON HOUSING Y CONECTOR**  
*(CON PIPETA, SIN TERMOSTATO, INCLUYE TAPONES)*

PIPA LATERAL. 6 PIPETAS. 2 BULBOS.

POLO 2.0 4 CIL 01/06  
CROSS FOX 1.6L, 4 CIL 05/UP  
LUPO 1.6L, 4 CIL 05/09

No. Original: 032-121-111-CL

**APLICA PARA TERMOSTATO T-111**

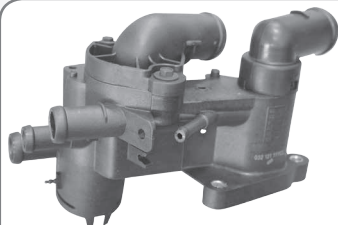

**111-CL-T**

*(CON PIPETA, SIN TAPONES, CON TERMOSTATO)*  
PIPA LATERAL. 6 SALIDAS. 2 BULBOS.

POLO 2.0, 4 CIL 01/06  
CROSS FOX 1.6L, 4 CIL 05/UP  
LUPO 1.6 L, 4 CIL 05/09

No. Original: 032-121-111-CL

**APLICA PARA TERMOSTATO T-111**



**PRECIO ESPECIAL**

**T-111**

Ref.: 3212.83

POLO 2.0L, 4 CIL 01/06  
CROSS FOX 1.6L, 4 CIL 05/UP  
LUPO 4 CIL

**APLICA PARA: 111-AP y 111-B  
111-CL Y L-T**



**111-F**

**NACIONAL**

AUDI A3 L4 2.0L 06/08  
VW GTI L4 2.0L 06/09

No. Original: 06F121111F



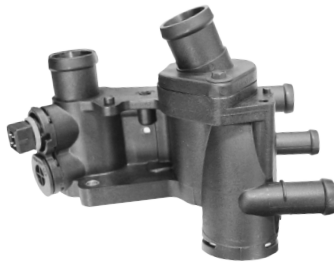

**111-N**

**NACIONAL**

GOLF A4	97/05
VARIANT	99/06
LUPO	98/05
POLO	94/99
VENTO	95/98
POLO CLASSIC 4 CIL	95/01

**AMERICANA**

CADDY II	95/04
POLO CLASSIC ALM 1.6	97/02
OTTO AER 1.0	77/99

No. Original: 032-121-111-N



**111-AM**

VENTO 1.6L, 4 CIL	15/UP
-------------------	-------

No. Original: 03C-121-111-AM



**117-A**

**HOUSING**

3 BULBOS, 2 SALIDAS

**NACIONAL**

CORRADO 2.9L, VR6	92/95
GOLF/JETTA A3 2.8L, VR6	93/98
PASSAT 2.8L, VR6	92/97
EUROVAN T4 2.8L, VR6, 6 CIL	96/01

No. Original: 021-121-117-A



**117-D**

**NACIONAL**

GOLF, JETTA A2 1.8L, 4 CIL	83/92
----------------------------	-------

**AMERICANA**

GOLF Y JETTA HZ, MH, NV,	86/97
2C POLO HZ, MH, NV, 2G, AAK	82/90

No. Original: 030-121-117-D



**117-C**

**NACIONAL**

POLO 1.6L, 4 CIL	87/94
------------------	-------

**AMERICANA**

GOLF, JETTA	87/94
-------------	-------

No. Original: 030-121-117-C



**117-M**

**NACIONAL**

VW POLO 1.6L, 4 CIL	85/94
---------------------	-------

**AMERICANA**

GOLF, JETTA	91/94
-------------	-------

No. Original: 030-121-117-M



**117-E**

**HOUSING**

2 SALIDAS, 2 BULBOS

**NACIONAL**

EUROVANVR6 JETTA A4, 2.8L, 6 CIL	00/04
PASSAT VR-6	92/99

No. Original: 022-121-117-C





# TOMAS DE AGUA

## VOLKSWAGEN

TOMAS DE AGUA



**117-N**

**NACIONAL**

GOLF A3 1.4 y 1.6L	91/99
VENTO 1.4 y 1.6L	91/98
SEAT CORDOBA 1.4 y 1.6L, 4 CIL	93/99

No. Original: 030-121-117-N



**118-D**

**NACIONAL**

POLO 1.4L, 4 CIL	02/08
------------------	-------

No. Original: 032-121-118-D

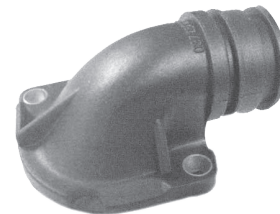

**120**

**NACIONAL**

A3, DERBY 1.8L, 4 CIL	93/99
-----------------------	-------

No. Original: 037-121-121-A



**121**

**NACIONAL Y AMERICANA**

FRONTAL VW GOLF, JETTA A-4, BEETLE NB 2.0L, 4 CIL	98/UP
--	-------

No. Original: 038-121-121



**121-A**

**NACIONAL Y AMERICANA**

JETTA A3, PASSAT VR6 2.8L, 6 CIL	93/99
GOLF	95/00
EUROVAN T4	99/00

No. Original: 021-121-121-A



**121-C**

**NACIONAL**

**CODO BOMBA DE AGUA**

A4, NEW BEETLE NB y POLO 2.0	00/UP
------------------------------	-------

**AMERICANA**

NB, GOLF, GOLF GTI 4 CIL 1.8L y 2L	01/06
NB TURBO-S 1.8L, 4 CIL	00/04
GOLF GL Y GLS 2.0L, 4 CIL	04/05
GOLF JETTA 1.8L y 2L, 4 CIL	
JETTA GLS 1.8L y 2L, 4 CIL	00/04
PASSAT Y TOUAREG V6, 3.6L	06/07

**SALIDA DE AGUA DEL MOTOR HACIA EL TERMOSTATO.**

No. Original: 06A-121-121-C



**121-B**

**CODO BOMBA DE AGUA**

**NACIONAL**

POINTER 1.6 y 1.8L, 4 CIL	98/UP
---------------------------	-------

No. Original: 026-121-121-A





**121-D**

**CODO DE BOMBA DE AGUA**

**NACIONAL**

PASSAT A3-T2A	97/00
---------------	-------

**AMERICANA**

PASSAT 1.8L, 4CIL	98/01
AUDI, A4, QUATTRO 1.8L, 4 CIL	97/01

No. Original: 030-121-121-B



**121-E**

**NACIONAL**

GOLF, JETTA A4	99/06
NEW BEETLE NB	99/06
SHARAN	02/UP
AUDI A3	96/01

**AMERICANA**

NEW BEETLE BSW, BEW	98/06
BORA BKC, BXE, GOLF, AJM, AVY,	99/07
ATD JETTA AXR	02/08
VARIANT	01/09
SHARAN AWV, AVY, ASZ, BTB,	
EUROVAN AXB, AXC, BRR, BRS 1.9	
AUDI A3 BKC, BXE 1.9	

No. Original: 038-121-121-D



**121-F**

**CODO BOMBA AGUA**

**NACIONAL**

VW 1.6, 1.8	ENF/AGUA	TODOS
-------------	----------	-------

**AMERICANA**

JETTA, RABBIT, PICK-UP RABBIT,	80/83
QTUM, SCIROCCO 1.5, 1.6, 1.7 y 1.8L	
AUDI	81/90
VW	75/93

No Original: 055-121-121  
055-121-121-A, 059-121-121

Ref.: 9139



**121-G**

**CODO BOMBA AGUA**

**NACIONAL**

EUROVAN T4 2.5L, 5 CIL	91/03
------------------------	-------

No. Original: 074-121-121-B



**121-H**

**NACIONAL**

GOLF A3 1.6L	92/98
POLO 1.6L, 4 CIL	95/01

**AMERICANA**

GOLF, POLO VENTO

No. Original: 032-121-121-A

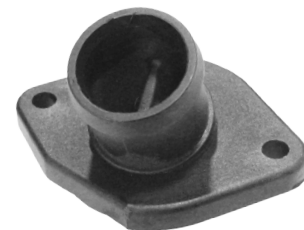

**121-J**

**NACIONAL**

BORA	00/05
GOLF A4 Y LUPO	98/05
POLO 4 CIL	03/05

**AMERICANA**

GOLF AHW, AKQ, APE, AT, AUS,	99/01
AXP 1.4 16V	
VARIANT AHW, AZD, 1.4 1.6 16V	01/05
POLO CLASSIC ADD, ADC 1.8	97/02

No. Original: 032-121-121-J



QUEZADA



# TOMAS DE AGUA

## VOLKSWAGEN

TOMAS DE AGUA



121-K

**NACIONAL**

POLO 1.4L, 4 CIL SEAT, IBIZA	02/08
---------------------------------	-------

**AMERICANA**

POLO 1.4L, 4 CIL	02/08
------------------	-------

No. Original: 032-121-121-K



121-L

**NACIONAL**

BORA 2.0L y 2.5L, 4 y 5 CIL	06/10
GOLF A4 2.0L, 4 CIL,	04/09
JETTA A4 1.4L 2.5L, 4 CIL	06/10
PASSAT 1.6, 2.0L, 4 CIL	06/10
TOURAN 1.6L, 4 CIL	07/10

No. Original: 03L-121-121-A



121-M

**NACIONAL**

BORA 2.5L, 5 CIL	00/UP
JETTA A4 2.5L, 5 CIL	06/08
BEETLE NB 2.5L, 5CIL	06/10

**AMERICANA**

JETTA 2.5L, 5 CIL	06/07
BEETLE 2.5L, 5 CIL	05/07
RABBIT 2.5L, 5 CIL	06/07

No. Original: 07K-121-121-B

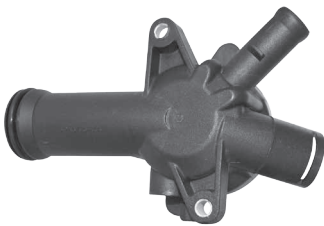

121-N

**NACIONAL**

BORA 2.5L, 5 CIL	00/UP
JETTA A4 2.5L, 5 CIL	06/08
BEETLE NB 2.5L, 5CIL	06/10

**AMERICANA**

JETTA 2.5L, 5 CIL	06/07
BEETLE 2.5L, 5 CIL	05/07
RABBIT 2.5L, 5 CIL	06/07

No. Original: 07K-121-117-C



122

**NACIONAL**

AUDI A4 AVANT (8D5, B5)	96/01
AUDI A6 AVANT (4B, C5) 4 CIL	97/05

**AMERICANA**

AUDI A4 1.6 AHL	95/01
AUDI A6 AJP, AQE, ARH, AWT 1.8	98/05
PASSAT 4 MOTION AHL, ARM APV, ANA 1.6	97/02

No. Original: 06B-121-121



131

**NACIONAL Y AMERICANA**

FRONTAL VW GOLF, JETTA 1.8L, 4 CIL <i>SIN AIRE ACONDICIONADO</i> GOLF, JETTA TDI PF, RV	88/90
PASSAT ST TDI	98/92
POINTER TDI BGG,	88/93
EUROVAN ABL	94/06
	00/04

No. Original: 068-121-132  
068-121-133-AB







**132**

**NACIONAL Y AMERICANA**

1 BULBO, 3 SALIDAS

GOLF, JETTA A4, SEAT LEON, TOLEDO 2.0L, 4 CIL	99/04
POLO 2.0L CORDOBA, IBIZA	01/05

No. Original: 06A-121-132



**132-A**

**NACIONAL**

PASSAT AUDI A4 1.6L, 4 CIL	96/00 95/00
-------------------------------	----------------

**AMERICANA**

PASSAT 4/MOTION AHL, ARM, APV 1.6	97/00
AUDI, A4 AHL 1.6	95/99

No. Original: 050-121-132-A



**132-B**

**NACIONAL**

GOLF, JETTA A2 Y T2A, COMBI Y CORSAR T3 (3 BULBOS, 2 SALIDAS ) 1.8L, 4 CIL	84/93
---	-------

**AMERICANA**

RABBIT 1.8L, 4 CIL	84/93
--------------------	-------

No. Original: 037-121-132-B

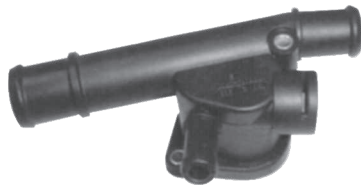

**132-C**

**NACIONAL**

BORA	98/05
GOLF A4	97/06
POLO	96/01
AUDI A3	96/01
SEAT CORDOBA, IBIZA	99/02
LEÓN	99/06
TANSPORTER 1.9L, 4 CIL & 5 CIL	05/09 00/04

**AMERICANA**

AUDI, A3	97/03
EUROVAN	03/10
NEW BEETLE TDI	98/05
SPORT VAN 1.9	06
DERBY, GOLF y JETTA TDI	99/06

No. Original: 038-121-132-C

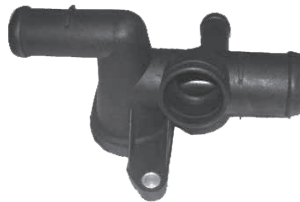

**132-D**

**NACIONAL Y AMERICANA**

JETTA A4 TURBO 1.8L, 4 CIL SEAT LEON, TOLEDO TRANS. STD Y AUTOMÁTICO	98/UP 99/06
--	----------------

No. Original: 06A-121-132-D



**132-E**

**NACIONAL**

EUROVAN-PANEL T4 2.4 y 2.5L, 5CIL (GAS Y DIESEL) TRANS. MANUAL. (2 BULBOS, 1 SALIDA)	00/07
---	-------

**AMERICANA**

TRANSPORTER T4 Y LT 5 CIL 2.8L	91/98 97/01
-----------------------------------	----------------

No. Original: 074-121-132



QUEZADA



# TOMAS DE AGUA

## VOLKSWAGEN

TOMAS DE AGUA



**132-F**

**NACIONAL**

PASSAT (3B2)	00/07
AUDI A4 (8D2, B5) 1.6L, 4 CIL	00/07

**AMERICANA**

PASSAT AUG 1.8	98/01
AUDI A4 AWT 1.8	99/01
AUDI A6 APV, AEB, AWT 1.8	98/01

No. Original: 058-121-132-A  
058-121-132-B, 058-121-132-C



**132-G**

**NACIONAL Y AMERICANA**

NEW BETLEE NB 2.0L, JETTA A4 2.0L, GOLF MOTOR AEG 4 CIL	01/10
NEW BEETLE NB 2.0L 4 CIL	00/05
MOTOR TURBO 1.8L	
1 BULBO 3 SALIDAS.	

No. Original: 06A-121-132-C



**132-H**

**NACIONAL Y AMERICANA**

POLO	98/05
LUPO 1.6L, 4 CIL	94/99

No. Original: 028-121-132-C



**132-I**

**NACIONAL Y AMERICANA**

EUROVAN T4 2.4 y 2.5L	90/03
4 CIL y 5 CIL	

No. Original: 074-121-132-B



**132-J**

**NACIONAL Y AMERICANA**

GOLF	04/09
JETTA A4	06/08
PASSAT	06/10
POLO	05/10
TOURAN	03/10
1.6L, 4 CIL	

No. Original: 038-121-132-G



**132-K**

**NACIONAL**

SEAT IBIZA 2.0L, 4 CIL	00/05
------------------------	-------

No. Original: 050-121-132-B



**132-L**

**NACIONAL**

JETTA A3 Y A4 4 CIL 2.0L	92/02
PASSAT 2.0L, 4 CIL	94/97
POLO 2.0L, 4 CIL	96/00
VENTO 2.0L, 4 CIL	92/98

No. Original: 028-121-132-A



**132-M**

**NACIONAL**

JETTA GTI 2.0L, 4 CIL	06/09
JETTA 2.0L, 4 CIL	11/14

No. Original: 172-401-320-AG



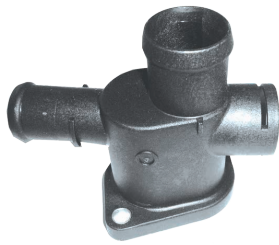

**132-P**

**NACIONAL**

SEAT Y JETTA A4 1.8L, 4 CIL	00/05
-----------------------------	-------

No. Original: 06A-121-132-P



**132-TA**

**NACIONAL Y AMERICANA**

KIT DE TAPONES. TOMA DE AGUA  
(TAPÓN, ORING, SEGURO, 3 PIEZAS C/U)

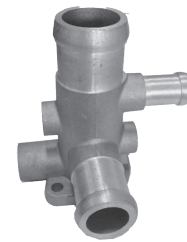

**133-A**

**NACIONAL Y AMERICANA**

GOLF A2	82/93
AUDI 80	84/86
AUDI COUPE 1.8L, 4 CIL	84/88

No. Original: 027-121-133  
027-121-133-A

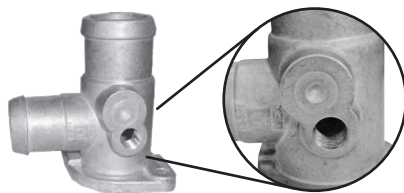

**133**

**NACIONAL**

CARIBE ATLANTIC A1 1800 GOLF A2, JETTA A2	87/90
GOLF A3, JETTA A3 1.8L, 4 CIL 2 BULBOS, 2 SALIDAS	93/99

**AMERICANA**

GOLF, JETTA 1.8L, 4 CIL	87/90
-------------------------	-------

No. Original: 026-121-133-D

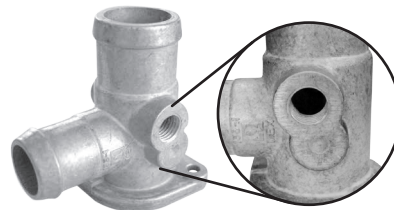

**133-1**

**NACIONAL**

POINTER 1.8L, 4 CIL	97/05
POINTER CITY y MI DERBY VAN	91/08

**AMERICANA**

POINTER 1.8L, 4 CIL	97/05
---------------------	-------

No. Original: 126-121-133-1



**133-AH**

**NACIONAL Y AMERICANA**

GOLF A4 GTI	02/06
JETTA	04/05
JETTA A4 GLS	02/03
AUDI TT 2.0L, 4 CIL	03/06
LEON MOTOR 1.8 TURBO (3 SALIDAS 1 BULBO)	

No. Original: 06A-121-133-AH



**133-B**

**NACIONAL**  
(2 BULBOS, 2 SALIDAS)

JETTA A2 1.8L, 4 CIL	87/92
----------------------	-------

No. Original: 037-121-132-B





# TOMAS DE AGUA

## VOLKSWAGEN

TOMAS DE AGUA

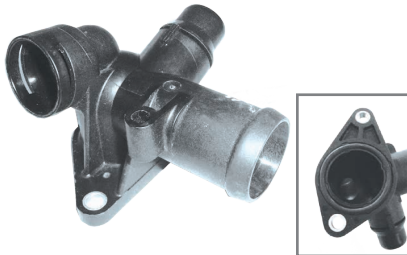

**133-BC**

**NACIONAL**

PASSAT 1.8L, 4 CIL  
(BASE CORTA 8 cm) -/02

No. Original: 06B-121-133-D



**133-D**

**NACIONAL Y AMERICANA**

A3 GOLF-JETTA VR6  
(TRIANGULAR) 1.8L, 4 CIL 93/99

No. Original: 021-121-133-D



**133-E**

**NACIONAL**

PASSAT 96/00  
AUDI A4 95/00  
A4 AVANT 96/01  
A6 1.8L 4 CIL 97/05

**AMERICANA**

AUDI 200 ANZ 1.8 96/99

No. Original: 058-121-133-B

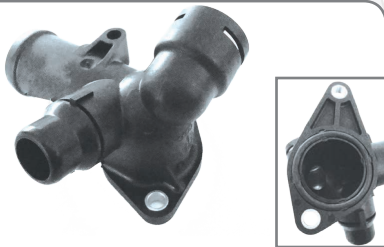

**133-BL**

**NACIONAL**

PASSAT 1.8L, 4 CIL  
(BASE LARGA 9 cm) 03/UP

No. Original: 06B-121-133-D



**133-E/F**

**NACIONAL Y AMERICANA**

FRONTAL VW GOLF,  
JETTA A2 Y A3 1.8L 4 CIL  
C/PEINE 88/93

No. Original: 037-121-133-E/F



**133-G**

**NACIONAL**

GOLF A4 98/05  
AUDI A3 96/01  
AUDI TT 1.8L, 4 CIL 98/UP

**AMERICANA**

NEW BEETLE AEG, APK, AZG, 98/06  
AZJ, AQY 2.0L  
NEW BEETLE CABRIO AZJ, 03/06  
BEV 2.0L, 4 CIL

No. Original:  
06A-121-133-C, 06A-121-132-A



**133-C**

**NACIONAL Y AMERICANA**

PASSAT 2.0L, 4 CIL 88/99  
T2A, A2 GTI  
(2 BULBOS)

No. Original: 037-121-133-C

**NUEVO**



**133-F-1**

JETTA, BORA, BEETLE 2.5L 06/10

No. Original: 07K-121-133-E



# TOMAS DE AGUA

## VOLKSWAGEN



TOMAS DE AGUA



**133-H**

**NACIONAL**

JETTA A4 TURBO 1.8L, 4 CIL

03/UP

No. Original: 06A-121-133-BC

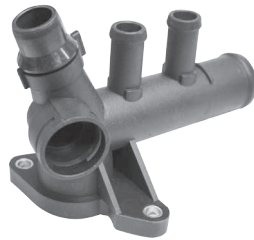

**133-I**

**NACIONAL**

SHARAN 1.8L, 4 CIL

02/07

No. Original: 06A-121-133-5



**133-J**

**NACIONAL**

PASSAT,  
AUDI 1.6L, 4 CIL

00/UP

No. Original: 06D-121-133-C



**133-K**

**NACIONAL**

JETTA 2.0L, 4 CIL

11/14

No. Original: 06A-121-133-AC



**133-M**

**NACIONAL Y AMERICANA**

CARIBE A1  
COMBIT2  
GOLF 1600 1.6L, 4 CIL

79/86  
79/92  
88/90

No. Original: 068-121-133-M



**143-D**

**NACIONAL Y AMERICANA**

EUROVAN T4 2.4 Y 2.5  
MOTOR AAB, ACU Y AAN 4 CIL  
y 5 CIL

93/97

No. Original: 074-121-143-D



**144**

**NACIONAL Y AMERICANA**

GOLF, JETTA A2, A3  
(1BULBO, 1 SALIDA)  
FBU C/AIRE  
DERBY Y POINTER  
4 CIL 1.7 y 1.8L

95/UP

No. Original: 068-121-144



**144-B**

**NACIONAL Y AMERICANA**

A2-A3 1.8L, 4 CIL  
(LATERAL, 2 SALIDAS)

87/99

No. Original: 026-121-144-B



QUEZADA



# TOMAS DE AGUA

## VOLKSWAGEN

TOMAS DE AGUA



**144-C**

**NACIONAL**

BORA	04/06
GOLF JETTA A4	99/06
EUROVAN PANEL	00/06

**AMERICANA**

AAC, ABL 4 Y 5 CIL BORA TDI 1.9, GOLF R32 AUTOM. ASZ JETTA VARIANT AUTO ASZ Y MOTO 1.9	03/04 01/05
--	----------------

No. Original: 044-121-144-B



**144-J**

**NACIONAL Y AMERICANA**

FRONTAL GOLF, JETTA 2.0 L C/AIRE	93/99
CABRIO (2 BULBOS, 3 SALIDAS)	95/02

No. Original: 037-121-144-J



**144-H**

**NACIONAL**

A3	93/99
DERBY 4 CIL.2.0L TRANS. MANUAL (2 BULBOS, 2 SALIDAS)	93/98

**AMERICANA**

DERBY 2.0L, 4 CIL	93/98
CABRIO	95/02
GOLF	93/02
JETTA	93/00

No. Original: 037-121-144-H



**145**

**NACIONAL Y AMERICANA  
(ALUMINIO)**

GOLF, JETTA 1800 4 CIL	88/UP
POINTER (CABEZA SIN BULBO) 1.8L, 4 CIL	94/08

No. Original: 026-121-145-E



**145-A**

**NACIONAL**

GOLF, JETTA 1800 4 CIL CARIBE Y ATLANTIC C/AIRE	88/UP 75/86
--	----------------

**AMERICANA**

GOLF, JETTA A2, A3 1.8L	84/93
-------------------------	-------

No. Original: 026-121-145-F



**145-2A**

**NACIONAL Y AMERICANA  
(ALUMINIO)**

POINTER (CABEZA CON BULBO) 1.8L, 4 CIL	94/08
---	-------

No. Original: 026-121-145-2



**145-B**

**NACIONAL**

PASSAT (3B6)	00/05
AUDI 80	90/91
AUDI 80 (8C, B4) 4 CIL	91/94

**AMERICANA**

AUDI, CABRIO 2.0 A6, ABK	92/00
--------------------------	-------

No. Original: 048-121-145-B





**145-C**

**NACIONAL**

BORA	98/05
GOLF III	93/99
POLO	95/01
AUDI A3	96/01
SEAT CORDOBA, IBIZA	96/02
LEON Y TOLEDO	99/02
2.5L, 6 CIL	

No. Original: 028-121-145-B



**145-D**

**NACIONAL**

EUROVAN PASAJEROS	00/04
MOTOR AVT 2.5L, 5 CIL	05/09
Y CARGO 2.5L, 4 CIL	

No. Original: 074-12- 145-B



**291-C**

**NACIONAL**

**COPLE DE CALEFACCIÓN RECTO**

JETTA A4 2.0L, 4 CIL	00/06
----------------------	-------

No. Original: 3B0-122-291-B



**291**

**MANGUERA FILTRO DE AIRE**

**NACIONAL Y AMERICANA**

NEW BEETLE NB Y A4 4 CIL	04/07
MOTOR BMP 2.0L	

No. Original: 1J0-122-291



**291-AE**

**NACIONAL Y AMERICANA**

GOLF, NEW BEETLE NB, PASSAT, BORA 2.5L , JETTA, AUDI A3 1.8L, 4 CIL SEAT TOLEDO y LEÓN (1 BULBO, 1 SALIDA)	99/UP
--	-------

No. Original: 1K0-122-291-AE



**145-P**

**NACIONAL**

GOLF, JETTA 1800 4 CIL	88/UP
------------------------	-------

**AMERICANA**

GOLF, JETTA A2, A3 1.8L, 4 CIL	84/93
--------------------------------	-------

No. Original: 026-121-145-E



**291-B**

**NACIONAL Y AMERICANA**

A4 (COPLE) NEW BEETLE NB 2.5L, 6 CIL (INCLUYE SEGURO)	99/UP
---	-------

No. Original: 1J0-122-291-B





# TOMAS DE AGUA

## VOLKSWAGEN

TOMAS DE AGUA



**291-D**

**NACIONAL Y AMERICANA**

**COPLÉ (CON SEGURO)**

A4 NEW BEETLE NB SHARAN 99/UP  
1.8L, 4 CIL TURBO

No. Original: 1J0-122-291-D



**291-E**

**NACIONAL**

**MANGUERA INFERIOR DEL RADIADOR**

BORA 2.5L, 6 CIL 02/UP

No. Original: 6Q0-122-291-E



**291-F**

**NACIONAL**

**COPLÉ**

A4 1.8L, 4 CIL 99/UP  
NEW BEETLE NB  
(MANGUERA INFERIOR RADIADOR)

No. Original: 6Q0-122-291-F



**291-G**

**NACIONAL**

POLO MOTOR BBX 2.0L, 4 CIL 04/07

No. Original: 1J0-122-291-F



**291-H**

**NACIONAL**

BORA 2.0L, 4.0 CIL TODOS

No. Original: 1K0-122-291-A



**NUEVO**

**291-J**

**NACIONAL**

**COPLÉ DE CALEFACCIÓN**

AUDI A3 2.0L 4CIL	06/12
AUDI A3 3.2L 6CIL	05/07
AUDI A3 3.2L 6CIL	09/12
AUDI TT 1.8L 4CIL	11/12
AUDI TT 2.0L 4CIL	07/12
BORA 2.5L 5CIL	05/10
EOS 2.0L 4CIL	2010
GOLF 2.5L 5CIL	10/13
GTI 2.0L 4CIL	06/09
JETTA 1.8L 4CIL	2008
JETTA NUEVA GENERACIÓN 2.5L 5CIL	11/13
PASSAT 2.0L 4CIL	06/08
PASSAT 2.0L 4CIL	12/14
TIGUAN 1.4L 4CIL	08/11
TIGUAN 2.0L 4CIL	08/12

No. Original: 1C0-122-291-A



**291-I**

**NACIONAL**

NEW BEETLE 1.4L, 4 CIL 02/09  
TOURAN 1.6L, 4 CIL 03/08  
PASSAT 1.6L, 4 CIL 06/10  
NEW BEETLE CA-BRIO 1.6L 4 CIL 03/10

No. Original: 1C0-122-291-A



**291-R**

**NACIONAL**

**COPLÉ DE CALEFACCIÓN**

BORA 2.5L, 5 CIL 05/09

No. Original: 1K0-122-291-R





# TOMAS DE AGUA

## VOLKSWAGEN



TOMAS DE AGUA

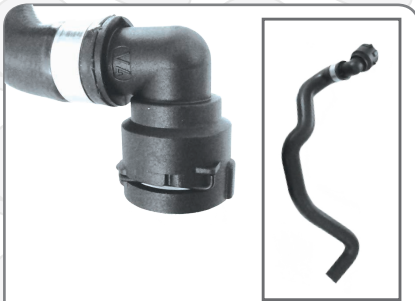

**373-F**

**NACIONAL**

**COPLE DE CALEFACCIÓN CON MANGUERA**

PASSAT 2.8L, 6 CIL

02/04

No. Original: 8D0-819-373-AF



**438-A**

**NACIONAL**

**CODO DE AGUA**

POLO, SEAT E IBIZA 2.0L, 4 CIL

03/06

No. Original: 6Q0-121-438-A



**438-C**

**NACIONAL**

**CODO DE AGUA**

NEW BEETLE TURBO 1.8L, 4 CIL

00/05

No. Original: 1C0-121-438-A



**619**

**NACIONAL**

GOLF JETTA A3,  
GOLF A4 CABRIOLET,  
POLO 4 CIL

93/98

99/06

03/06

**AMERICANA**

DERBY ADD, ADC, ABA, 1.8  
GOLF 1.8  
GOLF CABRIO ADC, ABA 2.0  
JETTA 1.8

95/97

93/99

96/02

93/99

No. Original: 037-121-619



**1087-LG**

**NACIONAL**

**REPARTIDOR DE AGUA**

BORA 2.5L, 6 CIL

02/UP

No. Original: 1K0-121-087-LG





- 1. Juntas Homocinéticas LADO CAJA
- 1.1 Juntas Homocinéticas LADO RUEDA
- 2. Macheta tipo 1
- 2.1 Macheta tipo2
- 2.2 Macheta tipo3
- 3. Abrazaderas sin fin
- 4. Seguro
- 5. Grasa
- 6. Tuercas de flecha



PRECIO BAJO



**CV-025**

**-ESPIGA-**  
FORD

MONDEO 4 CIL 00/05

**LADO:** RUEDA **TRICETA:** N/A  
**ESTRIADOS:** EN VÁSTAGO 23, INTERIOR 27  
**TRANSMISIÓN:**  
**POSICIÓN:**

PRECIO BAJO



**CV-029**

**-JUNTA HOMOCINÉTICA-**

Ref R: RC-7029  
Ref G: 325407  
GENERAL MOTORS

ASTRA, MERIVA, ZAFIRA 00/04

**LADO:** CAJA **TRICETA:** N/A  
**ESTRIADOS:** EN VÁSTAGO 34, INTERIOR 25  
**TRANSMISIÓN:** AUTOMÁTICA  
**POSICIÓN:** DERECHO/ IZQUIERDO

PRECIO BAJO



**CV-051**

**-JUNTA HOMOCINÉTICA-**  
GENERAL MOTORS

CORSA, TORNADO

**LADO:** CAJA **TRICETA:** N/A  
**ESTRIADOS:** EN VÁSTAGO 23, INTERIOR 22  
**TRANSMISIÓN:**  
**POSICIÓN:**

PRECIO BAJO



**CV-124**

**-ESPIGA-**  
TOYOTA

SIENNA C/ABS 02/08

**LADO:** RUEDA **TRICETA:** N/A  
**ESTRIADOS:** EN VÁSTAGO 27, INTERIOR 30  
**TRANSMISIÓN:**  
**POSICIÓN:**

PRECIO BAJO



**CV-165**

**-ESPIGA-**

GENERAL MOTORS

TORRENT, EQUINOX 07/10

**LADO:** RUEDA **TRICETA:** N/A  
**ESTRIADOS:** EN VÁSTAGO 24, INTERIOR 30  
**TRANSMISIÓN:**  
**POSICIÓN:**

PRECIO BAJO



**CV-199**

**-ESPIGA-**

Ref R: 10222199  
DODGE, CHRYSLER

JOURNEY 06/14

**LADO:** RUEDA **TRICETA:** N/A  
**ESTRIADOS:** EN VÁSTAGO 32, INTERIOR 32  
**TRANSMISIÓN:** AUTOMÁTICA  
**POSICIÓN:** DERECHO/ IZQUIERDO



# TRACCIÓN

## ESPIGAS Y JUNTAS HOMOCINÉTICAS

JUNTAS HOMOCINÉTICAS

PRECIO BAJO



**CV-203**

**-ESPIGA-**

Ref R: RR-9406  
Ref G: 325407  
NISSAN

TSURU I	84/87
---------	-------

**LADO:** RUEDA **TRICETA:** N/A  
**ESTRIADOS:** EN VÁSTAGO 24, INTERIOR 22  
**TRANSMISIÓN:** MANUAL Y AUTOMÁTICA  
**POSICIÓN:** DERECHO/ IZQUIERDO

PRECIO BAJO



**CV-206**

**-ESPIGA-**

Ref R: RR-9401  
Ref G: 325416  
VOLKSWAGEN

CARIBE, ATLANTIC (SIN SEGURO)	80/87
CORSAR	85/87
GOLF GL & GT	85/92
JETTA GL & GT	80/92
RABBIT (PICK UP)	80/87
DERBY (CASCO CHICO)	95/08
POINTER (SIN SEGURO)	97/09
POINTER PICK UP	97/10

**LADO:** RUEDA **TRICETA:** N/A  
**ESTRIADOS:** EN VÁSTAGO 22, INTERIOR 30  
**TRANSMISIÓN:** MANUAL Y AUTOMÁTICA  
**POSICIÓN:** DERECHO/ IZQUIERDO

PRECIO BAJO



**CV-207**

**-JUNTA HOMOCINÉTICA-**

Ref R: RC-8207  
Ref: CTK8207  
GENERAL MOTORS

SPARK (1.4L)	11/14
--------------	-------

**LADO:** CAJA **TRICETA:** N/A  
**ESTRIADOS:** EN VÁSTAGO 22, INTERIOR 19  
**TRANSMISIÓN:** MANUAL  
**POSICIÓN:** IZQUIERDO

PRECIO BAJO



**CV-212**

**-ESPIGA-**

Ref : CV-506  
Ref G: 2748038  
GMC

ACADIA, TRAVERSE, ENCLAVE	07/17
---------------------------	-------

**LADO:** RUEDA **TRICETA:** N/A  
**ESTRIADOS:** EN VÁSTAGO 33, INTERIOR 36  
**TRANSMISIÓN:**  
**POSICIÓN:**

PRECIO BAJO



**CV-215**

**-ESPIGA-**

Ref R: RR-9403  
Ref G: 325712  
NISSAN

HIKARI	88/91
VERNA	03/09
TSURU II	88/91

**LADO:** RUEDA **TRICETA:** N/A  
**ESTRIADOS:** EN VÁSTAGO 25, INTERIOR 24  
**TRANSMISIÓN:** MANUAL Y AUTOMÁTICA  
**POSICIÓN:** DERECHO/ IZQUIERDO

PRECIO BAJO



**CV-216**

**-ESPIGA-**

Ref R: RR-9412  
Ref G: 325990  
VOLKSWAGEN

POINTER	98/08
CORSAR	84/89

**LADO:** RUEDA **TRICETA:** N/A  
**ESTRIADOS:** EN VÁSTAGO 22, INTERIOR 30  
**TRANSMISIÓN:** MANUAL Y AUTOMÁTICA  
**POSICIÓN:** DERECHO/ IZQUIERDO





**CV-222**

**-ESPIGA-**  
 Ref R: RR-9404  
 Ref G: 326300  
 CHRYSLER

NEW YORKER, PHANTOM, LEBARON SPIRIT, SHADOW, VOYAGER PLYMOUTH ACLAIM, SUNDANCE	89/95
--	-------

**LADO:** RUEDA **TRICETA:** T-32715A  
**ESTRIADOS:** EN VÁSTAGO 26, INTERIOR 32  
**TRANSMISIÓN:** AUTOMÁTICA  
**POSICIÓN:** IZQUIERDO



**CV-223**

**-ESPIGA-**  
 Ref R: RR-9416  
 Ref G: 326592  
 GENERAL MOTORS

CELEBRITY	91/93
CENTURY	91/93
CUTLASS, CUTLASS EUROSPORT	91/93

**LADO:** RUEDA **TRICETA:** N/A  
**ESTRIADOS:** EN VÁSTAGO 27, INTERIOR 32  
**TRANSMISIÓN:** MANUAL Y AUTOMÁTICA  
**POSICIÓN:** DERECHO/ IZQUIERDO



**CV-225**

**-ESPIGA-**  
 Ref R.: RR-9400  
 Ref G: 326582  
 NISSAN

TSURU III	92/08
TSUBAME	93/04

**LADO:** RUEDA **TRICETA:** T-24211  
**ESTRIADOS:** EN VÁSTAGO 25, INTERIOR 24  
**TRANSMISIÓN:** MANUAL Y AUTOMÁTICA  
**POSICIÓN:** DERECHO/ IZQUIERDO



**CV-226**

**-ESPIGA-**  
 Ref R: RR-9402  
 Ref G: 325416  
 VOLKSWAGEN

JETTA 1.8 Y 2.0	92/98
GOLF, JETTA	85/99
DERBY (CASCO GRANDE 90 mm)	94/09
CROSS FOX	07/17
LUPO	05/09
PASSAT	89/96
POLO	03/07
SPORT VAN	03/07
ATLANTIC	80/87
CARIBE	80/87
POINTER	97/09

**LADO:** RUEDA **TRICETA:** N/A  
**ESTRIADOS:** EN VÁSTAGO 22, INTERIOR 30  
**TRANSMISIÓN:** MANUAL Y AUTOMÁTICA  
**POSICIÓN:** DERECHO/ IZQUIERDO



**CV-232**

**-ESPIGA-**  
 Ref R: RR-9413  
 Ref G: 326935  
 GENERAL MOTORS

CHEVY, CHEVY MONZA, JOY SWING, POP	94/12
CHEVY PICK UP	99/03

**LADO:** RUEDA **TRICETA:** T-28211  
**ESTRIADOS:** EN VÁSTAGO 22, INTERIOR 28  
**TRANSMISIÓN:** MANUAL  
**POSICIÓN:** DERECHO/ IZQUIERDO



# TRACCIÓN

## ESPIGAS Y JUNTAS HOMOCINÉTICAS

JUNTAS HOMOCINÉTICAS

PRECIO  
BAJO



**CV-236**

**-ESPIGA-**

Ref R: 326763  
GENERAL MOTORS

CENTURY, CELEBRITY, CUTLASS, CUTLASS CIERA, CUTLASS EUROSPORT	94/96
---	-------

**LADO:** RUEDA **TRICETA:** N/A  
**ESTRIADOS:** EN VÁSTAGO 33, INTERIOR 32  
**TRANSMISIÓN:** MANUAL Y AUTOMÁTICA  
**POSICIÓN:**

PRECIO  
BAJO



**CV-240**

**-ESPIGA-**

Ref R: RR-9410  
Ref G: 326905  
NISSAN

LUCCINO HF (S/ABS) SENTRA TSUBAME TSURU III	96/01 96/06 92/14 00/04
--	----------------------------------

**LADO:** RUEDA **TRICETA:** N/A  
**ESTRIADOS:** EN VÁSTAGO 25, INTERIOR 32  
**TRANSMISIÓN:** MANUAL Y AUTOMÁTICA  
**POSICIÓN:** DERECHO/ IZQUIERDO

**CV-237-A**

**-ESPIGA-**

Ref R: RR-9409  
Ref G: 326764  
GENERAL MOTORS

CHEVROLET: BERETTA, CORSCA CAVALIER, CAVALIER Z24 CENTURY CUTLASS GRAND AM SUNFIRE	87/96 90/05 87/90 85/98 95/05
--	---

**LADO:** RUEDA **TRICETA:** N/A  
**ESTRIADOS:** EN VÁSTAGO 32, INTERIOR 32  
**TRANSMISIÓN:** MANUAL Y AUTOMÁTICA  
**POSICIÓN:** DERECHO/ IZQUIERDO

PRECIO  
BAJO



**CV-242**

**-ESPIGA-**

Ref R: RR-9023  
Ref G: 328119  
FORD

ECOSPORT FOCUS	03/12 99/06
-------------------	----------------

**LADO:** RUEDA **TRICETA:** N/A  
**ESTRIADOS:** EN VÁSTAGO 25, INTERIOR 23  
**TRANSMISIÓN:** MANUAL Y AUTOMÁTICA  
**POSICIÓN:** DERECHO/ IZQUIERDO

PRECIO  
BAJO



**CV-243**

**-ESPIGA-**

VOLSWAGEN

BEETLE 1.8L y 2.1L JETTA, GOLF A4 2 LTS (90 mm) JETTA, JETTA IV GOLF A4 GOLF IV	98/11 99/06 98/15 99/09 98/07
---	---

**LADO:** RUEDA **TRICETA:** T-30035,  
T-34040  
**ESTRIADOS:** EN VÁSTAGO 36, INTERIOR 30  
**TRANSMISIÓN:** MANUAL Y AUTOMÁTICA  
**POSICIÓN:** DERECHO/ IZQUIERDO

PRECIO  
BAJO



**CV-245**

**-ESPIGA-**

Ref R: RR-8122  
Ref G: 328122  
NISSAN

PLATINA (S/ABS), CLIO PLATINA FLECHA FRANCESA, CLIO KANGOO	02/09 02/09 02/18
--	-------------------------

**LADO:** RUEDA **TRICETA:** T-21815A  
T-30211A  
**ESTRIADOS:** EN VÁSTAGO 21, INTERIOR 21  
**TRANSMISIÓN:** MANUAL  
**POSICIÓN:** DERECHO/ IZQUIERDO





PRECIO BAJO



**CV-248**

**-ESPIGA-**

Ref R: RR-9007

Ref G: 327752

FORD

FIESTA, IKON, COURIER  
KA

98/11  
01/05

**LADO:** RUEDA **TRICETA:** T-21815A  
**ESTRIADOS:** EN VÁSTAGO 25, INTERIOR 21  
**TRANSMISIÓN:** MANUAL  
**POSICIÓN:** DERECHO/ IZQUIERDO

PRECIO BAJO



**CV-250**

**-ESPIGA-**

Ref R: RR-7542

Ref G: 327542

CHRYSLER

NEON  
PT CRUISER (C/ABS)

00/07  
00/10

**LADO:** RUEDA **TRICETA:** N/A  
**ESTRIADOS:** EN VÁSTAGO 26, INTERIOR 23  
**TRANSMISIÓN:** MANUAL Y AUTOMÁTICA  
**POSICIÓN:** DERECHO/IZQUIERDO



**CV-251**

**-ESPIGA-**

Ref R: RR-8124

Ref G: 328124

NISSAN/ RENAULT

PLATINA	02/10
CLIO (FRENOS ABS)	02/10
KANGOO	04/10

**LADO:** RUEDA **TRICETA:** N/A  
**ESTRIADOS:** EN VÁSTAGO 21, INTERIOR 21  
**TRANSMISIÓN:** MANUAL Y AUTOMÁTICA  
**POSICIÓN:** DERECHO/IZQUIERDO

PRECIO BAJO



**CV-253**

**-ESPIGA-**

Ref R: RR-9021

Ref G: 328193

FORD

WINDSTAR 3.8L  
(C/ABS)

95/03

**LADO:** RUEDA **TRICETA:** N/A  
**ESTRIADOS:** EN VÁSTAGO 26, INTERIOR 32  
**TRANSMISIÓN:** AUTOMÁTICA  
**POSICIÓN:** DERECHO/IZQUIERDO



**CV-254**

**-ESPIGA-**

Ref R: RR-9004

Ref G: 2748008

GENERAL MOTORS

LUMINA APV	90/96
VENTURE	97/06
SILHOUETTE	90/96
MONTANA	99/07
TRANSPORT	90/98
BONEVILLE	92/01
CENTURY	94/99
REGAL, GRAND PRIX, IMPALA 3.8L	97/00
MONTECARLO	00
IMPALA	00/11

**LADO:** RUEDA **TRICETA:** N/A  
**ESTRIADOS:** EN VÁSTAGO 33, INTERIOR 32  
**TRANSMISIÓN:** AUTOMÁTICA  
**POSICIÓN:** DERECHO/IZQUIERDO



**CV-259**

**-ESPIGA-**

Ref R: RR-9242

GENERAL MOTORS

BLAZER K1500 4X4	88/94
K3500 SUBURBAN	88/94
K1500 4X4 PICK UP	88/94
K2500 4X4 7200 PICK UP	88/94
K2500 4X4 8600 PICK UP	88/94
K3500 4X4 PICK UP	88/94
SUBURBAN K1500 4X4	88/94
SUBURBAN K2500 4X4	88/94

**LADO:** RUEDA **TRICETA:** N/A  
**ESTRIADOS:** EN VÁSTAGO 33, INTERIOR 35  
**TRANSMISIÓN:** AUTOMÁTICA  
**POSICIÓN:** DERECHO/IZQUIERDO



# TRACCIÓN

## ESPIGAS Y JUNTAS HOMOCINÉTICAS

JUNTAS HOMOCINÉTICAS

PRECIO BAJO



**CV-260**

**-ESPIGA-**

GENERAL MOTORS

ASTRO, MINIVAN, 4X4	90/05
C-1500, C-2500, SUBURBAN 1500, SUBURBAN, 4X4	88/95
PICK UP K1500 4X4 C/ABS	88/94

**LADO:** RUEDA **TRICETA:** N/A  
**ESTRIADOS:** EN VÁSTAGO 33, INTERIOR 35  
**TRANSMISIÓN:** MANUAL Y AUTOMÁTICA  
**POSICIÓN:**

**CV-264**

**-ESPIGA-**

Ref. R: RR-9274  
 Ref. G: CV-405  
 AUDI / VW

A4 (2.8 LTS AUT)	98/01
A6 (2.8 LTS AUT)	98/01
PASSAT (2.8 LTS) C/ABS	97/03

**LADO:** RUEDA **TRICETA:** N/A  
**ESTRIADOS:** EN VÁSTAGO 38, INTERIOR 27  
**TRANSMISIÓN:** MANUAL Y AUTOMÁTICA  
**POSICIÓN:** DERECHO/IZQUIERDO

PRECIO BAJO



**CV-272**

**-ESPIGA-**

Ref. R: RR-9418  
 Ref. G: 328188  
 CHRYSLER

VOYAGER C/ABS	96/08
CRAVAN, GRAND CARAVAN	
GRAND VOYAGER,	
TOWN & COUNTRY C/ABS	

**LADO:** RUEDA **TRICETA:** T-32715A1  
**ESTRIADOS:** EN VÁSTAGO 26, INTERIOR 32  
**TRANSMISIÓN:** AUTOMÁTICA  
**POSICIÓN:** DERECHO/IZQUIERDO

PRECIO BAJO



**CV-276**

**-JUNTA HOMOCINÉTICA-**

Ref. R: RC-5526  
 Ref. G: 325526  
 FORD/SEAT/VW

**LADO:** CAJA **TRICETA:** N/A  
**ESTRIADOS:** INTERIOR 33  
**TRANSMISIÓN:** MANUAL Y AUTOMÁTICA  
**POSICIÓN:** DERECHO/IZQUIERDO

MERCURY, AERO STAR 4X4	86/97
CORDOBA, IBIZA	01/02
ATLANTIC, CARIBE	77/87
CORSAR	84/89
DERBY	95/09
GOLF II	85/92
JETTA AI y AII	80/92
POINTER	97/08
POINTER PICK UP	97/10
RABBIT	75/84
QUANTUM	82/87
SCIROCCO	74/89

PRECIO BAJO



**CV-279**

**-ESPIGA-**

Ref. R: RR-9019  
 Ref. G: 324995  
 FORD

ESCORT - ZX2 1.9L S/ABS	91/02
-------------------------	-------

**LADO:** RUEDA **TRICETA:** N/A  
**ESTRIADOS:** EN VÁSTAGO 26, INTERIOR 28  
**TRANSMISIÓN:** MANUAL Y AUTOMÁTICA  
**POSICIÓN:** DERECHO/IZQUIERDO







PRECIO BAJO



**CV-287**

**-ESPIGA-**

Ref. R: RR-9270  
Ref. G: 5048002  
HONDA

CIVIC, CRX (C/ABS)	92/00
--------------------	-------

**LADO:** RUEDA **TRICETA:** N/A  
**ESTRIADOS:** EN VÁSTAGO 26, INTERIOR 30  
**TRANSMISIÓN:** AUTOMÁTICA  
**POSICIÓN:** DERECHO/IZQUIERDO



**CV-297**

**-ESPIGA-**

Ref. R: RR-9229  
FORD/NISSAN

VILLAGER QUEST (FRENOS ABS)	93/02 93/08
-----------------------------------	----------------

**LADO:** RUEDA **TRICETA:** N/A  
**ESTRIADOS:** EN VÁSTAGO 32, INTERIOR 34  
**TRANSMISIÓN:** AUTOMÁTICA  
**POSICIÓN:** DERECHO/IZQUIERDO



**CV-300**

**-ESPIGA-**

Ref. R: RR-9227  
Ref. G: 326292  
NISSAN

ALTIMA (C/ABS)	93/01
----------------	-------

**LADO:** RUEDA **TRICETA:** N/A  
**ESTRIADOS:** EN VÁSTAGO 27, INTERIOR 26  
**TRANSMISIÓN:** AUTOMÁTICA  
**POSICIÓN:** DERECHO/IZQUIERDO



**CV-303**

**-JUNTA HOMOCINÉTICA-**

Ref. R: RC-6334  
Ref. G: 326334  
DODGE, CHRYSLER

LEBARON	89/95
NEW YORKER	89/95
PHANTOM	89/95
SHADOW	89/95
SPIRIT	89/95
ACCLAIM	89/95
SUNDANCE	89/95

**LADO:** CAJA **TRICETA:** N/A  
**ESTRIADOS:** EN VÁSTAGO 25, INTERIOR 25  
**TRANSMISIÓN:** AUTOMÁTICA  
**POSICIÓN:** DERECHO/IZQUIERDO

PRECIO BAJO



**CV-314**

**-JUNTA HOMOCINÉTICA-**

REF.: RC-6591  
VOLKSWAGEN

CORDOBA	03/09
IBIZA	03/18
LEON	01/13
TOLEDO	01/18
GOLF Y JETTA A4	98/15
VENTO	14/17
CROSS FOX	07/10
BEETLE 1.8 L	98/11

**LADO:** CAJA **TRICETA:** N/A  
**ESTRIADOS:** EXT: N/A INT: 33  
**TRANSMISIÓN:** MANUAL Y AUTOMÁTICA  
**POSICIÓN:** DERECHO



**CV-322**

**-ESPIGA-**

Ref. G: 4048001  
FORD

KA	01/08
----	-------

**LADO:** RUEDA **TRICETA:** N/A  
**ESTRIADOS:** EN VÁSTAGO 25, INTERIOR 20  
**TRANSMISIÓN:** MANUAL  
**POSICIÓN:**



# TRACCIÓN

## ESPIGAS Y JUNTAS HOMOCINÉTICAS

JUNTAS HOMOCINÉTICAS

PRECIO  
BAJO



**CV-324**

**-ESPIGA-**

Ref. R: RR-2289

Ref. G: 5048004

HONDA

CIVIC

06/11

**LADO:** RUEDA **TRICETA:** N/A  
**ESTRIADOS:** EN VÁSTAGO 26, INTERIOR 22  
**TRANSMISIÓN:** AUTOMÁTICA  
**POSICIÓN:** DERECHO/IZQUIERDO

PRECIO  
BAJO



**CV-325**

**-ESPIGA-**

CHRYSLER

ODYSSEY

05/10

**LADO:** RUEDA **TRICETA:** N/A  
**ESTRIADOS:** EN VÁSTAGO 35, INTERIOR 30  
**TRANSMISIÓN:**  
**POSICIÓN:**

PRECIO  
BAJO



**CV-327**

**-ESPIGA-**

HONDA

CIVIC (C/ABS)

01/05

**LADO:** RUEDA **TRICETA:** N/A  
**ESTRIADOS:** EN VÁSTAGO 23, INTERIOR 26  
**TRANSMISIÓN:** MANUAL Y AUTOMÁTICA  
**POSICIÓN:** DERECHO/IZQUIERDO

PRECIO  
BAJO



**CV-328**

**-ESPIGA-**

AUDI/ SEAT

AUDI A1

CORDOBA

IBIZA

11/17

03/09

03/08

**LADO:** RUEDA **TRICETA:** N/A  
**ESTRIADOS:** EN VÁSTAGO 36, INTERIOR 30  
**TRANSMISIÓN:**  
**POSICIÓN:**

PRECIO  
BAJO



**CV-330**

**-ESPIGA-**

Ref R: RR-9033

Ref G: 10221452

VOLKSWAGEN

AUDI A3 TFSI

04/12

ALTEA, LEON, TOLEDO TFSI

06/15

BORA TFSI 2.0L & 2.5L

05/10

PASSAT

05/10

PASSAT CC

08/15

TIGUAN

09/17

**LADO:** RUEDA **TRICETA:** N/A  
**ESTRIADOS:** EXT: 36 INT: 27  
**TRANSMISIÓN:** MANUAL Y AUTOMÁTICA  
**POSICIÓN:** DERECHO/IZQUIERDO

PRECIO  
BAJO



**CV-331**

**-JUNTA HOMOCINÉTICA-**

TOYOTA

TACOMA 4X4

95/04

**LADO:** CAJA **TRICETA:** N/A  
**ESTRIADOS:**  
**TRANSMISIÓN:**  
**POSICIÓN:** DELANTERA





**CV-337**

**-ESPIGA-**

Ref R: RR-9017  
Ref G: 6748026  
AUDI/ SEAT

MAXIMA	95/03
X-TRAIL 2.5L (C/ABS)	01/13

**LADO:** RUEDA **TRICETA:** N/A  
**ESTRIADOS:** EN VÁSTAGO 29, INTERIOR 25  
**TRANSMISIÓN:** AUTOMÁTICA  
**POSICIÓN:** DERECHO/IZQUIERDO



**CV-342**

**-ESPIGA-**

CHRYSLER/ JEEP/ MITSUBISHI

CALIBER	07/12
PATRIOT, COMPAS	07/15
LANCER	08/14

**LADO:** RUEDA **TRICETA:** N/A  
**ESTRIADOS:** EN VÁSTAGO 28, INTERIOR 33  
**TRANSMISIÓN:**  
**POSICIÓN:**



**CV-346**

**-JUNTA HOMOCINÉTICA-**  
AUDI/ VOLKSWAGEN

A3 2.0L FSI	04/12
ALTEA 2.0L FSI	06/15
LEON 2.0L FSI	06/13
BORA	04/12

**LADO:** CAJA **TRICETA:** N/A  
**ESTRIADOS:** EN VÁSTAGO 26, INTERIOR 32  
**TRANSMISIÓN:** AUTOMÁTICA  
**POSICIÓN:**



**CV-348**

**-ESPIGA-**

Ref R: RR-9016  
VOLKSWAGEN

CROSSFOX	07/17
POLO 1.6L	03/09
LUPO 1.6L	03/09
SPORT VAN	03/08

**LADO:** RUEDA **TRICETA:** N/A  
**ESTRIADOS:** EN VÁSTAGO 36, INTERIOR 30  
**TRANSMISIÓN:** MANUAL  
**POSICIÓN:** DERECHO/IZQUIERDO



**CV-349**

**-ESPIGA-**

Ref R: RR-9323  
AUDI/ SEAT/ VW

A4(2.0 LTS)	08/15
ALTEA (1.4 TFSI)	06/15
LEON (1.4 TFSI)	06/13
TOLEDO (1.4 TFSI)	06/12
BORA (2.0 LTS)	06/12
VI (1.4 TFSI)	10/12

**LADO:** RUEDA **TRICETA:** N/A  
**ESTRIADOS:** EN VÁSTAGO 36, INTERIOR 30  
**TRANSMISIÓN:** MANUAL  
**POSICIÓN:** DERECHO/IZQUIERDO



**CV-350**

**-ESPIGA-**

Ref R: RR-9027  
Ref G: 3048022  
CHRYSLER

VERNA (C/ABS)	03/09
---------------	-------

**LADO:** RUEDA **TRICETA:** N/A  
**ESTRIADOS:** EN VÁSTAGO 25, INTERIOR 22  
**TRANSMISIÓN:** MANUAL  
**POSICIÓN:** DERECHO/IZQUIERDO



# TRACCIÓN

## ESPIGAS Y JUNTAS HOMOCINÉTICAS

JUNTAS HOMOCINÉTICAS



**CV-351**

**-ESPIGA-**

Ref R: RR-9034  
Ref G: 3048020  
CHRYSLER/ KIA

ATTITUDE 1.4 y 1.6L	06/11
VERNA	04/06
ACCENT	06/10
RIO	06/11

**LADO:** RUEDA **TRICETA:** N/A  
**ESTRIADOS:** EN VÁSTAGO 25, INTERIOR 22  
**TRANSMISIÓN:** MANUAL Y AUTOMÁTICA  
**POSICIÓN:** DERECHO/IZQUIERDO



**CV-402**

**-ESPIGA-**

Ref.: RR-9000  
Ref G: 289-3459  
CHRYSLER

ATOS 1.0 L	00/04
------------	-------

**LADO:** RUEDA **TRICETA:** T-19182  
**ESTRIADOS:** EN VÁSTAGO 25, INTERIOR 19  
**TRANSMISIÓN:** MANUAL  
**POSICIÓN:** DERECHO/IZQUIERDO



**CV-410**

**-ESPIGA-**

Ref R: RR-9273  
Ref G: 4048005  
FORD

ESCORT - ZX2 (FRENOS ABS)	91/02
MERCURY y TRACER	94/99

**LADO:** RUEDA **TRICETA:** N/A  
**ESTRIADOS:** EN VÁSTAGO 26, INTERIOR 28  
**TRANSMISIÓN:** MANUAL Y AUTOMÁTICA  
**POSICIÓN:** DERECHO/IZQUIERDO



**CV-412**

**-ESPIGA-**

Ref R: RR-9217  
Ref G: 326975  
NISSAN

AMERICANOS LUCCINO, SENTRA	96/00
SENTRA 1.6L	90/96
200 SX	95/98

**LADO:** RUEDA **TRICETA:** N/A  
**ESTRIADOS:** EN VÁSTAGO 25, INTERIOR 23  
**TRANSMISIÓN:** MANUAL Y AUTOMÁTICA  
**POSICIÓN:** DERECHO/IZQUIERDO



**CV-414**

**-JUNTA HOMOCINÉTICA-**

Ref R: RC-7041  
Ref G: 27480  
PONTIAC

MATIZ	03/14
-------	-------

**LADO:** CAJA **TRICETA:** N/A  
**ESTRIADOS:** EN VÁSTAGO 22, INTERIOR 19  
**TRANSMISIÓN:** MANUAL  
**POSICIÓN:** DERECHO/IZQUIERDO



**CV-420**

**-ESPIGA-**

GENERAL MOTORS

CORSA	02/08
TORNADO	04/11
CHEVY MÉXICO	06/12
CHEVY BRASIL	98/03

**LADO:** RUEDA **TRICETA:** N/A  
**ESTRIADOS:** EN VÁSTAGO 22, INTERIOR 22  
**TRANSMISIÓN:** MANUAL  
**POSICIÓN:** DERECHO/IZQUIERDO





CV-420-S	
<b>-ESPIGA-</b>	
Ref R: RR9030 GENERAL MOTORS	
CHEVY PICK UP	TODOS
<b>LADO:</b> RUEDA <b>TRICETA:</b> N/A <b>ESTRIADOS:</b> EN VÁSTAGO 22, INTERIOR 22 <b>TRANSMISIÓN:</b> MANUAL <b>POSICIÓN:</b> DERECHO/IZQUIERDO	



CV-421	
<b>-ESPIGA-</b>	
Ref G: 327543 CHRYSLER	
NEON PT CRUISER (S/ABS)	00/07 00/09
<b>LADO:</b> RUEDA <b>TRICETA:</b> N/A <b>ESTRIADOS:</b> EN VÁSTAGO 26, INTERIOR 22 <b>TRANSMISIÓN:</b> MANUAL Y AUTOMÁTICA <b>POSICIÓN:</b> DERECHO/IZQUIERDO	



CV-423	
<b>-ESPIGA-</b>	
PONTIAC	
MATIZ	04/12
<b>LADO:</b> RUEDA <b>TRICETA:</b> N/A <b>ESTRIADOS:</b> EN VÁSTAGO 22, INTERIOR 19 <b>TRANSMISIÓN:</b> MANUAL <b>POSICIÓN:</b> DERECHO/IZQUIERDO	



CV-424	
<b>-ESPIGA-</b>	
Ref R: RR-9028 Ref G: 2748023 GENERAL MOTORS	
MATIZ 1.0L SPARK 1.2L (S/ABS)	04/12 11/15
<b>LADO:</b> RUEDA <b>TRICETA:</b> N/A <b>ESTRIADOS:</b> EN VÁSTAGO 23, INTERIOR 19 <b>TRANSMISIÓN:</b> MANUAL <b>POSICIÓN:</b> DERECHO/IZQUIERDO	



CV-425	
<b>-ESPIGA-</b>	
Ref R: RR-9426 Ref G: 328426 NISSAN	
TSURU III TSUBAME	03/17 03/08
<b>LADO:</b> RUEDA <b>TRICETA:</b> N/A <b>ESTRIADOS:</b> EN VÁSTAGO 25, INTERIOR 23 <b>TRANSMISIÓN:</b> MANUAL Y AUTOMÁTICA <b>POSICIÓN:</b> DERECHO/IZQUIERDO	



CV-438	
<b>-JUNTA HOMOCINÉTICA-</b>	
Ref R: RC-7020 CHRYSLER	
CARAVAN GRAND VOYAGER TOWN & COUNTRY VOYAGER CIRRUS STRATUS LEBARON	96/07 96/07 96/07 96/07 01/06 01/06 96/04
<b>LADO:</b> CAJA <b>TRICETA:</b> N/A <b>ESTRIADOS:</b> EN VÁSTAGO 25, INTERIOR 32 <b>TRANSMISIÓN:</b> AUTOMÁTICA <b>POSICIÓN:</b> DERECHO/IZQUIERDO	



# TRACCIÓN

## ESPIGAS Y JUNTAS HOMOCINÉTICAS

JUNTAS HOMOCINÉTICAS



**CV-440**

**-ESPIGA-**

FORD

FIESTA COURIER	00/12
FIESTA-IKON	98/11

**LADO:** RUEDA **TRICETA:** N/A  
**ESTRIADOS:** EN VÁSTAGO 25, INTERIOR 22  
**TRANSMISIÓN:**  
**POSICIÓN:**

PRECIO BAJO



**CV-441**

**-JUNTA HOMOCINÉTICA-**

FORD

ESCORT	91/02
--------	-------

**LADO:** CAJA **TRICETA:** N/A  
**ESTRIADOS:** EN VÁSTAGO 28, INTERIOR 24  
**TRANSMISIÓN:** AUTOMÁTICA  
**POSICIÓN:** IZQUIERDA



**CV-442**

**-ESPIGA-**

Ref. R: RR-9022  
 GENERAL MOTORS

BERETTA, CORSICA	92/96
CAVALIER - Z24	94/05
GRAND AM	97/98
SUNFIRE	95/05
SKYLARK	97/98
ACHIEVA	97
(FRENOS ABS)	

**LADO:** RUEDA **TRICETA:** N/A  
**ESTRIADOS:** EN VÁSTAGO 33, INTERIOR 32  
**TRANSMISIÓN:** MANUAL Y AUTOMÁTICA  
**POSICIÓN:** DERECHO/IZQUIERDO

PRECIO BAJO



**CV-447**

**-ESPIGA-**

Ref. R: RR-9310  
 Ref. G: 4048008  
 FORD/ MAZDA

ESCAPE - MARINER	01/04
TRIBUTE	01/04
(FRENOS ABS)	

**LADO:** RUEDA **TRICETA:** N/A  
**ESTRIADOS:** EN VÁSTAGO 28, INTERIOR 24  
**TRANSMISIÓN:** AUTOMÁTICA  
**POSICIÓN:** DERECHO/IZQUIERDO

PRECIO BAJO



**CV-455**

**-JUNTA HOMOCINÉTICA-**

Ref R: RC-7446  
 Ref G: 327446  
 VOLKSWAGEN

AUDI A6	98/01
NEW BETTLE 2.0L	98/11
NEW BETTLE TURBO 1.8 y 3.2L	99/05
GOLF 1.8 y 2.0L	98/07
JETTA A4 2.0L	98/15
JETTA CLASICO	10/14

**LADO:** CAJA **TRICETA:** N/A  
**ESTRIADOS:** EN VÁSTAGO, INTERIOR 30  
**TRANSMISIÓN:** MANUAL Y AUTOMÁTICA  
**POSICIÓN:** DERECHO/IZQUIERDO

PRECIO BAJO



**CV-457**

**-JUNTA HOMOCINÉTICA-**

Ref R: RC-6931  
 GENERAL MOTORS

CHEVY JOY, SWING	94/03
CHEVY MONZA	97/03
CHEVY PICK UP	99/03
CHEVY POP	96/03
CHEVY (MEX)	94/12

**LADO:** CAJA **TRICETA:** N/A  
**ESTRIADOS:** EN VÁSTAGO 22, INTERIOR 28  
**TRANSMISIÓN:** MANUAL  
**POSICIÓN:** DERECHO/IZQUIERDO





**CV-458**

**-ESPIGA-**  
GENERAL MOTORS

CHEVY (MEX)	06/12
CORSA	02/08
TORNADO (FRENOS ABS)	04/11

**LADO:** RUEDA **TRICETA:** N/A  
**ESTRIADOS:** EN VÁSTAGO 22, INTERIOR 22  
**TRANSMISIÓN:**  
**POSICIÓN:**



**CV-464**

**-ESPIGA-**  
Ref R: RR-9029  
Ref G: 3048006  
CHRYSLER

ATOS 1.1L	05/12
-----------	-------

**LADO:** RUEDA **TRICETA:** N/A  
**ESTRIADOS:** EN VÁSTAGO 25, INTERIOR 20  
**TRANSMISIÓN:** MANUAL  
**POSICIÓN:** DERECHO/IZQUIERDO



**CV-611**

**-ESPIGA-**  
GENERAL MOTORS

CHEVY Y MONZA 1.6L 4 CIL (PARA FRENOS ABS)	TODOS
---	-------

**LADO:** RUEDA **TRICETA:** N/A  
**ESTRIADOS:** EN VÁSTAGO 22, INTERIOR 28  
**TRANSMISIÓN:**  
**POSICIÓN:**



**CV-614**

**-JUNTA HOMOCINÉTICA-**  
NISSAN

TIIDA 1.8LTS	06/15
--------------	-------

**LADO:** CAJA **TRICETA:** N/A  
**ESTRIADOS:** EN VÁSTAGO 25, INTERIOR 23  
**TRANSMISIÓN:**  
**POSICIÓN:** DERECHO



**CV-708**

**-JUNTA HOMOCINÉTICA-**  
GENERAL MOTORS

TORNADO, CHEVY PICK UP CORSA	04/07 04/09
---------------------------------	----------------

**LADO:** CAJA **TRICETA:** N/A  
**ESTRIADOS:** EN VÁSTAGO 22, INTERIOR 22  
**TRANSMISIÓN:**  
**POSICIÓN:**



**CV-715**

**-JUNTA HOMOCINÉTICA-**  
CHRYSLER

CARAVAN	96/07
GRAND VOYAGER	96/07
TOWN & COUNTRY	96/07
VOYAGER	96/07

**LADO:** CAJA **TRICETA:** N/A  
**ESTRIADOS:** EN VÁSTAGO 25, INTERIOR 32  
**TRANSMISIÓN:**  
**POSICIÓN:** DERECHO



# TRACCIÓN

## ESPIGAS Y JUNTAS HOMOCINÉTICAS

### JUNTAS HOMOCINÉTICAS

PRECIO BAJO



**CV-733**

**-JUNTA HOMOCINÉTICA-**

VW/AUDI

GOLF A4 GTI TURBO	02/05
JETTA A4	02/04
JETTA A4 TURBO	02/05
A4, S4	04/05
A6, A8	05

**LADO:** CAJA **TRICETA:** N/A  
**ESTRIADOS:** EN VÁSTAGO 34, INTERIOR 33  
**TRANSMISIÓN:** MANUAL Y AUTOMÁTICA  
**POSICIÓN:**

PRECIO BAJO



**CV-744**

**-ESPIGA-**

Ref R: RR-9297  
 Ref G: 5048009  
 HONDA

CR-V 2.4L	02/06
-----------	-------

**LADO:** RUEDA **TRICETA:** N/A  
**ESTRIADOS:** EN VÁSTAGO 32, INTERIOR 28  
**TRANSMISIÓN:** AUTOMÁTICA  
**POSICIÓN:** DERECHO/IZQUIERDO

PRECIO BAJO



**CV-777**

**-ESPIGA-**

Ref R: RR-9295  
 Ref G: 4048016  
 FORD

FREESTAR MONTERREY 4.2L	03/07
-------------------------	-------

**LADO:** RUEDA **TRICETA:** N/A  
**ESTRIADOS:** EN VÁSTAGO 26, INTERIOR 24  
**TRANSMISIÓN:** AUTOMÁTICA  
**POSICIÓN:** DERECHO/IZQUIERDO

PRECIO BAJO



**CV-859**

**-JUNTA HOMOCINÉTICA-**

Ref R: RC-7008  
 ACURA/HONDA/ISUZU

CL	97/99
ACCORD	90/00
CRV	98/01
PRELUDE	90/96
OASIS	96/98

**LADO:** CAJA **TRICETA:** N/A  
**ESTRIADOS:** EN VÁSTAGO 27, INTERIOR 32  
**TRANSMISIÓN:** MANUAL  
**POSICIÓN:** IZQUIERDA







### MACHETA M-1 (TRACCIÓN) UNIVERSAL

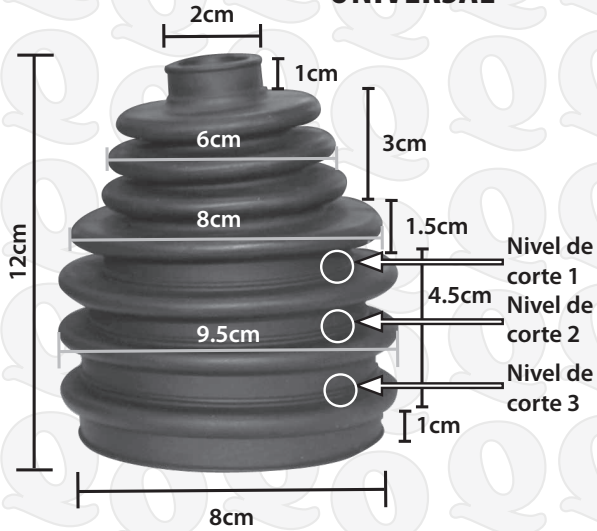

### MACHETA M-2 (DIRECCIÓN) UNIVERSAL

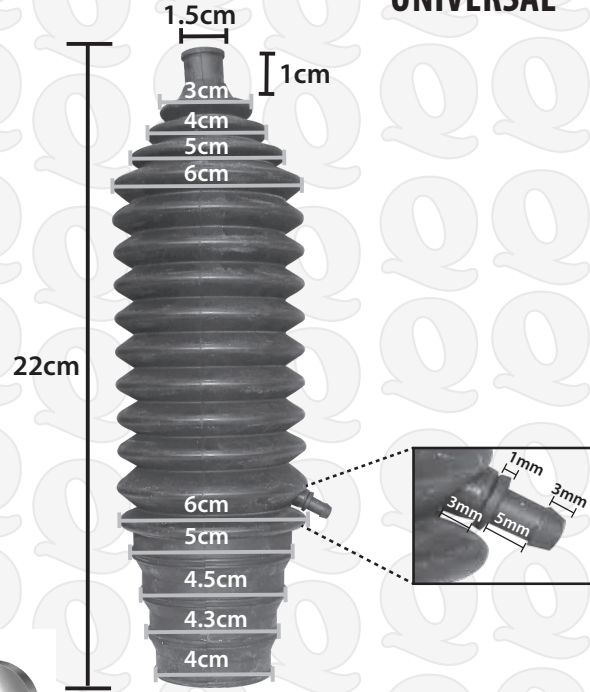

### MACHETA M-3 (TRACCIÓN) UNIVERSAL

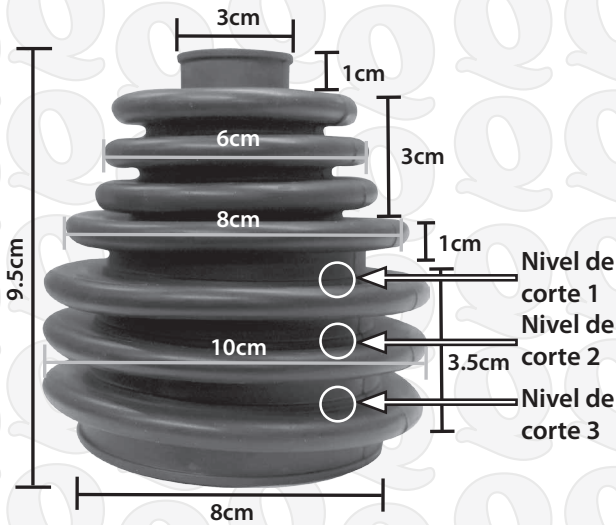

### MACHETA M-4 (DIRECCIÓN) UNIVERSAL

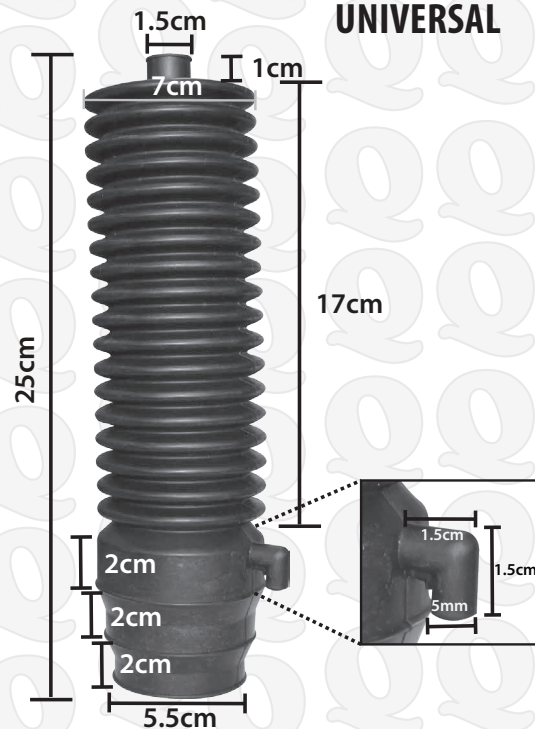

QUEZADA



# MACHETAS DIRECCIÓN

## UNIVERSALES/ GM

MACHETAS

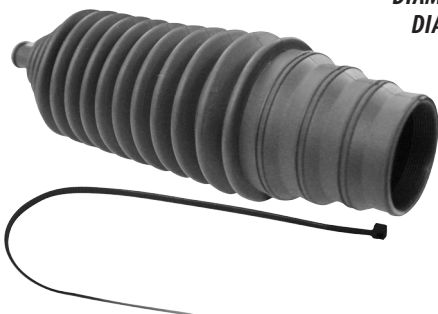

DIAM SUP 1.5 CM  
DIAM INF 4 CM  
ALT 22 CM

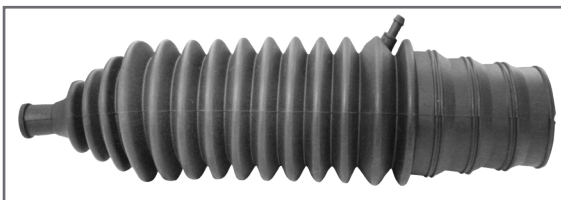

M-2

DESCRIPCIÓN	MODELO	LADO	POSICIÓN
<b>CHRYSLER</b>			
"K" LEBARON, MAGNUM	82/89	HID/STD	IZQ/DER
SHADOW, PHANTOM	88/89	HID/ STD	IZQ/DER
SPIRIT	90	HID/ STD	IZQ/DER
SHADOW, SPIRIT, PHANTOM,	90/95	STD	IZQ/DER
NEW YORKER			
STRATUS, CIRRUS	95/04	STD	IZQ/DER
ATOS	00/05		IZQ/DER
<b>FORD</b>			
TOPAZ	84/90	HID/STD	IZQ/DER
FAIRMONT	78/83	STD	IZQ/DER
<b>G M</b>			
CHEVY	94/04	STD	IZQ/DER
CAMIONETA	00/05		IZQ/DER
CHEVY		HID	IZQ/DER
<b>HONDA</b>			
CIVIC ACCORD	97/06	HID	
<b>NISSAN</b>			
TSURU I Y II	84/92	HID/ STD	IZQ/DER
TSURU III TSUBAME	93/05	HID	IZQ/DER
TSURU III TSUBAME	93/05	STD	IZQ/DER
PLATINA	02/05	HID	IZQ/DER
<b>RENAULT</b>			
CLIO	02/05	HID	IZQ/DER
<b>VW</b>			
GOLF Y JETTA A2 A3	87/03	HID	IZQ/DER

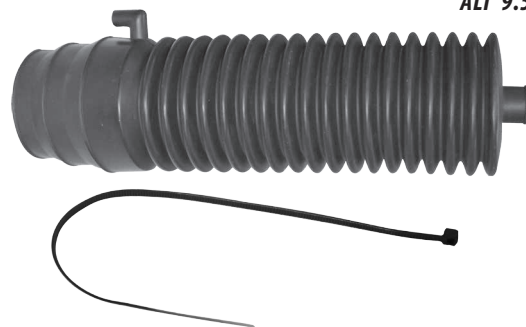

DIAM SUP 3 CM  
DIAM INF 8 CM  
ALT 9.5 CM

M-4

DESCRIPCIÓN	MODELO	LADO	POSICIÓN
<b>FORD</b>			
COUGAR THUNDER, TAURUS	84/90	HID	IZQ/DER
TOPAZ	84/91	STD	IZQ
TOPAZ GHIA	90/94	HID	IZQ/DER
FOCUS, ECOSPORT, EXPLORER, MONDEO	T0D0S		IZQ/DER
LOBO GRANDE	04/11		IZQ/DER
<b>GM</b>			
CELEBRITY, CUTLASS, CENTURY	82/90	HID	
<b>NISSAN</b>			
URVAN	02/05		IZQ/DER
MICRA	04/05		IZQ/DER

GM



M-6708

DESCRIPCIÓN	MODELO	LADO	POSICIÓN
CENTURY, CUTLASS	82/90	STD	IZQ/DER



# MACHETAS DIRECCIÓN

FORD/PEUGEOT/SEAT/TOYOTA



MACHETAS

**FORD**



DIAM SUP 1 CM  
DIAM INF 5.5 CM  
ALT 17 CM

**M-7600**

DESCRIPCIÓN	MODELO	LADO	POSICIÓN
FAIRMONT MUSTANG COUGAR THUNDER	78/83 84/86	HID	IZQ/DER

DIAM SUP 1.2 CM  
DIAM INF 5 CM  
ALT 18.5 CM



**M-7601**

DESCRIPCIÓN	MODELO	LADO	POSICIÓN
FAIRMONT, MUSTANG	78/85	HID	IZQ/DER

**PEUGEOT**



DIAM SUP 3 CM  
DIAM INF 9 CM  
ALT 11.5 CM

**M-4103**

DESCRIPCIÓN	MODELO	LADO	POSICIÓN
PEUGEOT 206		HID	IZQ/DER

DIAM SUP 5 CM  
DIAM INF 5 CM  
ALT 16 CM



**M-4104**

DESCRIPCIÓN	MODELO	LADO	POSICIÓN
PEUGEOT 206CC, 306 CC, PARTNER		RUEDA	IZQ/DER

**SEAT**



DIAM SUP 1 CM  
DIAM INF 4.5 CM  
ALT 20 CM

**M-1903**

DESCRIPCIÓN	MODELO	LADO	POSICIÓN
IBIZA, LEON, TOLEDO, CORDOBA	02/05	DIR	IZQ/DER

**TOYOTA**



DIAM SUP 5.7 CM  
DIAM INF 2.8 CM  
ALT 20.4 CM

**M-9103**

DESCRIPCIÓN	MODELO	LADO	POSICIÓN
TACOMA HILUX		STD	





# MACHETAS DIRECCIÓN

## VOLKSWAGEN

MACHETAS

### VOLKSWAGEN



DIAM SUP 2.5 CM  
DIAM INF 4 CM  
ALT 13 CM



#### M-1100

DESCRIPCIÓN	MODELO	LADO	POSICIÓN
CARIBE ATLANTIC	77/87	STD	IZQ



DIAM SUP 2.5 CM  
DIAM INF 4 CM  
ALT 15 CM



#### M-1101

DESCRIPCIÓN	MODELO	LADO	POSICIÓN
CARIBE ATLANTIC	77/87	STD	DER



DIAM SUP 2.5 CM  
DIAM INF 4 CM  
ALT 11.5 CM



#### M-1102

DESCRIPCIÓN	MODELO	LADO	POSICIÓN
GOLF JETTA A2	87/92	STD	IZQ/DER



DIAM SUP 1.5 CM  
DIAM INF 5 CM  
ALT 18 CM



#### M-1113

DESCRIPCIÓN	MODELO	LADO	POSICIÓN
GOLF, JETTA A4	98/04		IZQ/DER



DIAM SUP 2.5 CM  
DIAM INF 5.5 CM  
ALT 15 CM



#### M-1116

DESCRIPCIÓN	MODELO	LADO	POSICIÓN
EUROVAN	00/04		IZQ/DER



DIAM SUP 1.5 CM  
DIAM INF 4.5 CM  
ALT 18.5 CM



#### M-1119

DESCRIPCIÓN	MODELO	LADO	POSICIÓN
GOLF, JETTA A4, POINTER	04/05		IZQ/DER





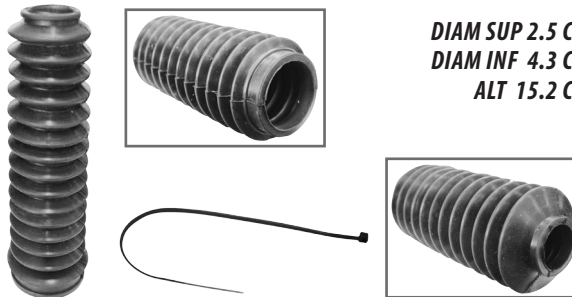

**DIAM SUP 2.5 CM**  
**DIAM INF 4.3 CM**  
**ALT 15.2 CM**

**M-1120**

DESCRIPCIÓN	MODELO	LADO	POSICIÓN
POINTER	98/03		IZQ/DER



# MACHETAS TRACCIÓN

## UNIVERSALES

MACHETAS



DIAM SUP 2 CM  
DIAM INF 8 CM  
ALT 11.5 CM

M-1

DESCRIPCIÓN MODELO LADO POSICIÓN

DESCRIPCIÓN	MODELO	LADO	POSICIÓN
<b>CHRYSLER</b>			
"K" SHADOW PHANTOM	88/89	RUEDA	DER
PHANTOM, SPIRIT	90/94	RUEDA	IZQ/DER
NEON	94/98	RUEDA	IZQ/DER
STRATUS CIRRUS	95/04	CAJA	IZQ/DER
SPIRIT PHANTOM, NEW YORKER	90/95	RUEDA	IZQ/DER
SPIRIT, NEW YORKER	94/95	RUEDA	IZQ/DER
<b>FORD</b>			
TOPAZ	84/91	RUEDA	IZQ/DER
GHIA	91	RUEDA	IZQ/DER
THUNDER, COUGAR	89/91	CAJA/RUEDA	IZQ/DER
TAURUS	88/91	CAJA/RUEDA	IZQ/DER
GHIA	92/94	CAJA/RUEDA	IZQ/DER
TOPAZ	92/94	CAJA	IZQ/DER
ESCORT	97/02	RUEDA	IZQ/DER
CONTOUR MYSTIQUE	95/00	CAJA	IZQ/DER
<b>G M</b>			
CITATION, X11, CELEBRITY	82/85	CAJA/RUEDA	IZQ/DER
CUTLASS	87/91	CAJA	IZQ/DER
CAVALIER, CUTLASS, CENTURY	90/96	CAJA/RUEDA	IZQ/DER
TODOS UNIVERSAL	82/92	RUEDA	IZQ/DER
MONZA	94/04	CAJA	IZQ/DER
CAMIONETA 4X4	TODOS	RUEDA	IZQ/DER
VENTURE	99/05	RUEDA	IZQ/DER
<b>HONDA</b>			
CIVIC ACCORD	97/02	CAJA	IZQ/DER
IBIZA, LEON, TOLEDO, CORDOBA	02/05	RUEDA	IZQ/DER
CAMIONETAS TOYOTA PICK-UP		CAJA	IZQ/DER
<b>NISSAN</b>			
TSURU I, II, III	84/05	RUEDA	IZQ/DER
TSUBAME	93/05	RUEDA	IZQ/DER
SENTRA LUCCINO	98/04	CAJA/RUEDA	IZQ/DER
MAXIMA	96/05	RUEDA	IZQ/DER
<b>RENAULT</b>			
R18 2L (NAL.)		RUEDA	IZQ/DER
CLIO AUT	02/05	RUEDA	IZQ/DER
<b>VW</b>			
CARIBE ATLANTIC	77/87	RUEDA	IZQ/DER
GOLF, JETTA A2	87/92	RUEDA	IZQ/DER
CORSAR	88/91	RUEDA	IZQ/DER
GOLF JETTA DERBY	92 1/2/05	RUEDA	IZQ/DER
EUROVAN	00/05	RUEDA	IZQ/DER
EURODIESEL		RUEDA	



DIAM SUP 3 CM  
DIAM INF 8 CM  
ALT 9.5 CM

M-3

DESCRIPCIÓN MODELO LADO POSICIÓN

DESCRIPCIÓN	MODELO	LADO	POSICIÓN
<b>CHRYSLER</b>			
SHADOW, PHANTOM	88/89	CAJA	IZQ
SPIRIT	90	CAJA	IZQ
SHADOW, SPIRIT PHANTOM, NEW YORKER	90/95	CAJA	IZQ/DER
ATOS	00/05	RUEDA	IZQ/DER
VERNA	04/05	RUEDA/CAJA	IZQ/DER
<b>FORD</b>			
TOPAZ	92/94	CAJA	IZQ/DER
GHIA	91	RUEDA	IZQ/DER
FOCUS, KA, IKON, COURIER, MONDEO, FOCUS	99/05	CAJA	IZQ/DER
<b>G M</b>			
CHEVY MONZA	96/99	CAJA	IZQ/DER
MATIZ		RUEDA	IZQ/DER
CORSA		CAJA	IZQ/DER
ASTRA		RUEDA	IZQ/DER
<b>NISSAN</b>			
TSURU II	88/92	CAJA	IZQ/DER
TSURU III TSUBAME	93/05	RUEDA	IZQ/DER
PLATINA AUT	02/05	RUEDA/CAJA	IZQ/DER
MICRA	04/05	RUEDA	IZQ/DER
TIIDA	06/11		



# MACHETAS TRACCIÓN

## CHRYSLER



# MACHETAS

**CHRYSLER**



DIAM SUP 3.5 CM  
DIAM INF 7.0 CM  
ALT 9.5 CM



**M-5400**

DESCRIPCIÓN	MODELO	LADO	POSICIÓN
"K" LEBARON, MAGNUM SHADOW SPIRIT	82/89 88/89 90	CAJA	DER



DIAM SUP 2 CM  
DIAM INF 7.5 CM  
ALT 10 CM



**M-5409**

DESCRIPCIÓN	MODELO	LADO	POSICIÓN
NEON	94/98	CAJA	DER



DIAM SUP 1.5 CM  
DIAM INF 4.5 CM  
ALT 17.5 CM



**M-5410**

DESCRIPCIÓN	MODELO	LADO	POSICIÓN
NEON	94/98	CAJA	IZQ

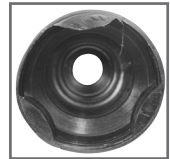

DIAM SUP 2.5 CM  
DIAM INF 8 CM  
ALT 11 CM



**M-5412**

DESCRIPCIÓN	MODELO	LADO	POSICIÓN
STRATUS, CIRRUS	95/04	CAJA	DER



**M-5413**

DESCRIPCIÓN	MODELO	LADO	POSICIÓN
STRATUS, CIRRUS	95/04	CAJA	IZQ



DIAM SUP 4 CM  
DIAM INF 9 CM  
ALT 10 CM



**M-5417**

DESCRIPCIÓN	MODELO	LADO	POSICIÓN
CINTAS U.S.A BOCA GRANDE		CAJA	IZQ/DER



# MACHETAS TRACCIÓN

## CHRYSLER/ FORD

MACHETAS



DIAM SUP 2 CM  
DIAM INF 6.5 CM  
ALT 9.2 CM



**M-5420**

DESCRIPCIÓN	MODELO	LADO	POSICIÓN
ATOS	00/05	CAJA	IZQ/DER



DIAM SUP 2.1 CM  
DIAM INF 6 CM  
ALT 8.2 CM



**M-5424**

DESCRIPCIÓN	MODELO	LADO	POSICIÓN
VERNA STD	04/05	CAJA	IZQ/DER



DIAM SUP 2.2 CM  
DIAM INF 6.8 CM  
ALT 8.2 CM

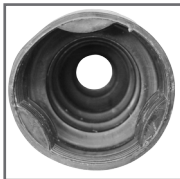

**M-5425**

DESCRIPCIÓN	MODELO	LADO	POSICIÓN
VERNA AUT	04/05	CAJA	IZQ/DER

### FORD



DIAM SUP 2 CM  
DIAM INF 6.5 CM  
ALT 12 CM



**M-7609**

DESCRIPCIÓN	MODELO	LADO	POSICIÓN
TOPAZ GHIA	84/91 91	CAJA	IZQ/DER



DIAM SUP 2.5 CM  
DIAM INF 7.5 CM  
ALT 12 CM

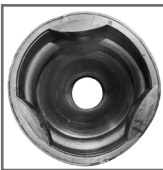

**M-7618**

DESCRIPCIÓN	MODELO	LADO	POSICIÓN
FIESTA	98/01	CAJA	IZQ/DER



DIAM SUP 2 CM  
DIAM INF 8.3 CM  
ALT 10 CM

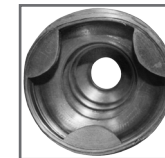

**M-7621**

DESCRIPCIÓN	MODELO	LADO	POSICIÓN
KA, IKON, COURIER	99/05	CAJA	IZQ/DER





# MACHETAS TRACCIÓN

## FORD/ GENERAL MOTORS



MACHETAS



**DIAM SUP 3.0CM**  
**DIAM INF 9.0 CM**  
**ALT 11.5 CM**

**M-7624**

DESCRIPCIÓN	MODELO	LADO	POSICIÓN
AUTOS FORD AMERICANOS		CAJA	



**DIAM SUP 7.5 CM**  
**DIAM INF 2 CM**  
**ALT 7.8 CM**

**M-7626**

DESCRIPCIÓN	MODELO	LADO	POSICIÓN
ECOSPORT, FOCUS		CAJA	



**DIAM SUP 2.5 CM**  
**DIAM INF 9 CM**  
**ALT 15.5 CM**

**M-6702**

DESCRIPCIÓN	MODELO	LADO	POSICIÓN
CUTLASS	87/91	RUEDA	IZQ/DER



**DIAM SUP 2 CM**  
**DIAM INF 6.5 CM**  
**ALT 12 CM**

**M-6709**

DESCRIPCIÓN	MODELO	LADO	POSICIÓN
TODOS UNIVERSAL	82/90	CAJA	IZQ/DER



**DIAM SUP 2.5 CM**  
**DIAM INF 9 CM**  
**ALT 10.5 CM**

**M-6711**

DESCRIPCIÓN	MODELO	LADO	POSICIÓN
AMERICANOS GRANDES		CAJA	IZQ/DER



**DIAM SUP 2.5 CM**  
**DIAM INF 9 CM**  
**ALT 12 CM**

**M-6712**

DESCRIPCIÓN	MODELO	LADO	POSICIÓN
AMERICANOS MEDIANA		CAJA	IZQ/DER





# MACHETAS TRACCIÓN

## GENERAL MOTORS/HONDA

MACHETAS

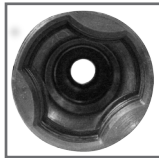

DIAM SUP 2.1 CM  
DIAM INF 8 CM  
ALT 11 CM



**M-6713**

DESCRIPCIÓN	MODELO	LADO	POSICIÓN
AMERICANOS CHICA		CAJA	IZQ/DER



DIAM SUP 2.8 CM  
DIAM INF 9 CM  
ALT 10 CM



**M-6714**

DESCRIPCIÓN	MODELO	LADO	POSICIÓN
AMERICANOS	TODOS	RUEDA	IZQ/DER



DIAM SUP 2.5 CM  
DIAM INF 9.5 CM  
ALT 12 CM



**M-6719**

DESCRIPCIÓN	MODELO	LADO	POSICIÓN
AMERICANOS EXTRA GRANDE		CAJA	IZQ/DER

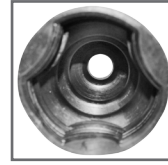

DIAM SUP 2 CM  
DIAM INF 7.5 CM  
ALT 10.7 CM



**M-6720**

DESCRIPCIÓN	MODELO	LADO	POSICIÓN
CHEVY MONZA	00/04	CAJA	IZQ/DER

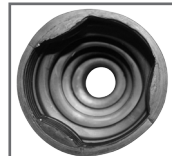

DIAM SUP 2.1 CM  
DIAM INF 6.4 CM  
ALT 8.3 CM



**M-6723**

DESCRIPCIÓN	MODELO	LADO	POSICIÓN
MATIZ		CAJA	IZQ/DER

### HONDA



DIAM SUP 2.5 CM  
DIAM INF 8 CM  
ALT 10 CM



**M-9800**

DESCRIPCIÓN	MODELO	LADO	POSICIÓN
CIVIC ACCORD	97/02	CAJA	IZQ/DER





# MACHETAS TRACCIÓN



HONDA/NISSAN



MACHETAS

**DIAM SUP 2.2 CM**  
**DIAM INF 7.5 CM**  
**ALT 9 CM**

**M-9803**

DESCRIPCIÓN	MODELO	LADO	POSICIÓN
CIVIC ACCORD	02/06	CAJA	

**NISSAN**





**DIAM SUP 2 CM**  
**DIAM INF 6.5 CM**  
**ALT 12 CM**





**M-9203**

DESCRIPCIÓN	MODELO	LADO	POSICIÓN
TSURU I	84/87	CAJA	IZQ/DER

**DIAM SUP 2.5 CM**  
**DIAM INF 8 CM**  
**ALT 10 CM**





**M-9215**

DESCRIPCIÓN	MODELO	LADO	POSICIÓN
TSURU III GS	93/05	CAJA	IZQ/DER





**DIAM SUP 4 CM**  
**DIAM INF 9 CM**  
**ALT 8.3 CM**



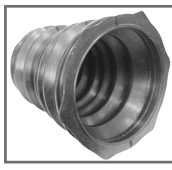

**M-9216**

DESCRIPCIÓN	MODELO	LADO	POSICIÓN
PLATINA STD	02/05	CAJA	IZQ/DER





**DIAM SUP 2.5 CM**  
**DIAM INF 8.7 CM**  
**ALT 12.3 CM**





**M-9217**

DESCRIPCIÓN	MODELO	LADO	POSICIÓN
PLATINA STD	02/05	RUEDA	IZQ/DER

**DIAM SUP 2.5 CM**  
**DIAM INF 7.5 CM**  
**ALT 10 CM**

**M-9219**

DESCRIPCIÓN	MODELO	LADO	POSICIÓN
PLATINA AUT	02/05	CAJA	IZQ/DER





# MACHETAS TRACCIÓN

## NISSAN

MACHETAS

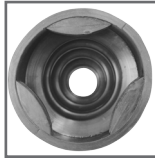

DIAM SUP 2.4 CM  
DIAM INF 8.3 CM  
ALT 9 CM



**M-9223**

DESCRIPCIÓN	MODELO	LADO	POSICIÓN
ALMERA	00/05	CAJA	IZQ/DER



DIAM SUP 2.8 CM  
DIAM INF 8.5 CM  
ALT 10 CM



**M-9224**

DESCRIPCIÓN	MODELO	LADO	POSICIÓN
CAMIONETAS 4X4 AMERICANAS	TODOS	RUEDA	IZQ/DER

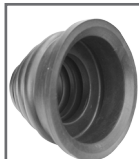

DIAM SUP 7.6 CM  
DIAM INF 4.1 CM  
ALT 7.2 CM



**M-9229**

DESCRIPCIÓN	MODELO	LADO	POSICIÓN
APRIO		CAJA	IZQ/DER

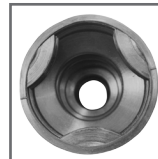

DIAM SUP 8.2 CM  
DIAM INF 2.4 CM  
ALT 9.3 CM



**M-9232**

DESCRIPCIÓN	MODELO	LADO	POSICIÓN
TIIDA	06/11	CAJA	

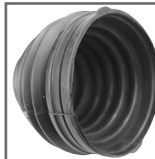

**M-9235**

DESCRIPCIÓN	MODELO	LADO	POSICIÓN
X-TRAIL		RUEDA	

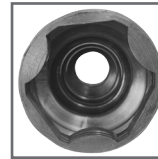

DIAM SUP 9 CM  
DIAM INF 2.5 CM  
ALT 8.5 CM



**M-9236**

DESCRIPCIÓN	MODELO	LADO	POSICIÓN
X-TRAIL		CAJA	IZQ/DER



# MACHETAS TRACCIÓN

PEUGEOT/RENAULT



MACHETAS

## PEUGEOT



DIAM SUP 3.6 CM  
DIAM INF 8 CM  
ALT 10.9 CM



**M-4100**

DESCRIPCIÓN	MODELO	LADO	POSICIÓN
TODOS	00/05	RUEDA	IZQ/DER

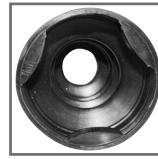

DIAM SUP 2.9 CM  
DIAM INF 2 CM  
ALT 8 CM



**M-4101**

DESCRIPCIÓN	MODELO	LADO	POSICIÓN
TODOS STD	00/05	CAJA	IZQ/DER

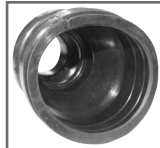

DIAM SUP 3.3 CM  
DIAM INF 7.7 CM  
ALT 9.7 CM



**M-4102**

DESCRIPCIÓN	MODELO	LADO	POSICIÓN
TODOS AUT	00/05	CAJA	IZQ/DER

## RENAULT



DIAM SUP 2 CM  
DIAM INF 7 CM  
ALT 11.5 CM



**M-4304**

DESCRIPCIÓN	MODELO	LADO	POSICIÓN
R18 2.0L(NAL.)		CAJA	IZQ/DER

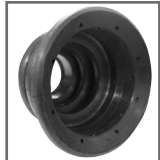

DIAM SUP 3.5 CM  
DIAM INF 9.5 CM  
ALT 9 CM



**M-4311**

DESCRIPCIÓN	MODELO	LADO	POSICIÓN
ALLIANCE, ENCORE	TODOS	CAJA	IZQ/DER



DIAM SUP 4 CM  
DIAM INF 9 CM  
ALT 8.3 CM



**M-4319**

DESCRIPCIÓN	MODELO	LADO	POSICIÓN
CLIO STD.	02/05	CAJA	IZQ/DER





# MACHETAS TRACCIÓN

RENAULT/SEAT/ TOYOTA/ VOLKSWAGEN

MACHETAS



DIAM SUP 2.5 CM  
DIAM INF 8.7 CM  
ALT 12.3 CM



**M-4320**

DESCRIPCIÓN	MODELO	LADO	POSICIÓN
CLIO STD.	02/05	RUEDA	IZQ/DER

**SEAT**



DIAM SUP 3 CM  
DIAM INF 10 CM  
ALT 11.5 CM



**M-1902**

DESCRIPCIÓN	MODELO	LADO	POSICIÓN
IBIZA, LEON, TOLEDO, CORDOBA	02/05	CAJA	IZQ/DER



DIAM SUP 3 CM  
DIAM INF 9 CM  
ALT 11.5 CM



**M-1904**

DESCRIPCIÓN	MODELO	LADO	POSICIÓN
SHARAN		CAJA	IZQ/DER

**TOYOTA**

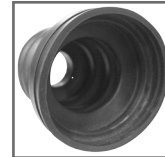

DIAM SUP 1 CM  
DIAM INF 4.5 CM  
ALT 20 CM



**M-9100**

DESCRIPCIÓN	MODELO	LADO	POSICIÓN
CAMIONETAS TOYOTA 4X4		RUEDA	IZQ/DER



DIAM SUP 3 CM  
DIAM INF 9 CM  
ALT 9 CM



**M-9101**

DESCRIPCIÓN	MODELO	LADO	POSICIÓN
CAMIONETAS TOYOTA 4X4			IZQ/DER

**VOLKSWAGEN**



DIAM SUP 2 CM  
DIAM INF 9.5 CM  
ALT 9 CM



**M-1105**

DESCRIPCIÓN	MODELO	LADO	POSICIÓN
CARIBE GOLF, JETTA A2 CORSTAR	77/87 87/92 88/91	CAJA	IZQ/DER





# MACHETAS TRACCIÓN

## VOLKSWAGEN





MACHETAS

**DIAM SUP 4.5 CM  
DIAM INF 9 CM  
ALT 14 CM**

**M-1107**



DESCRIPCIÓN	MODELO	LADO	POSICIÓN
SEDAN(TRASERA)	TODOS		IZQ/DER

**DIAM SUP 2.3 CM  
DIAM INF 10 CM  
ALT 8.5 CM**

**M-1108**



DESCRIPCIÓN	MODELO	LADO	POSICIÓN
COMBI (INT. Y EXT.)	70/01		IZQ/DER

**DIAM SUP 2 CM  
DIAM INF 10 CM  
ALT 9.5 CM**

**M-1109**



DESCRIPCIÓN	MODELO	LADO	POSICIÓN
JETTA, VR6	92/96	CAJA	IZQ

**DIAM SUP 3.5 CM  
DIAM INF 9 CM  
ALT 11.5 CM**

**M-1110**



DESCRIPCIÓN	MODELO	LADO	POSICIÓN
GOLF, JETTA, DERBY	92/96	CAJA	DER

**DIAM SUP 3 CM  
DIAM INF 10 CM  
ALT 11.5 CM**

**M-1112**

DESCRIPCIÓN	MODELO	LADO	POSICIÓN
GOLF, JETTA, DERBY	92/96	CAJA	IZQ

**DIAM SUP 2.5 CM  
DIAM INF 6 CM  
ALT 9.7 CM**

**M-1115**

DESCRIPCIÓN	MODELO	LADO	POSICIÓN
EUROVAN	00/05		IZQ/DER





# MACHETAS TRACCIÓN

## VOLKSWAGEN

MACHETAS



DIAM SUP 2 CM  
DIAM INF 8 CM  
ALT 9 CM



**M-1117**

DESCRIPCIÓN	MODELO	LADO	POSICIÓN
GOLF, JETTA A4, BEETLE AUTO	98/05	CAJA	IZQ/DER

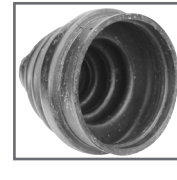

DIAM SUP 2 CM  
DIAM INF 7 CM  
ALT 10 CM



**M-1118**

DESCRIPCIÓN	MODELO	LADO	POSICIÓN
GOLF, JETTA A4, BEETLE STD	98/05	CAJA	IZQ/DER



DIAM SUP 2.5 CM  
DIAM INF 4.3 CM  
ALT 15.2 CM



**M-1121**

DESCRIPCIÓN	MODELO	LADO	POSICIÓN
GOLF, JETTA, BORA	06	CAJA	IZQ/DER







1. Repuesto de TRÍPODE
2. Macheta tipo 1
- 2.1 Macheta tipo2
3. Balero fijo
4. Balero loco
5. Abrazaderas
6. Abrazaderas sin fin
7. Grasa





# TRACCIÓN

## ESQUEMA DEL TRÍPODE Y REPUESTO

TRÍPODES

REPUESTO DE TRÍPODE, REPARACIÓN EFECTIVA Y ECONÓMICA SIEMPRE Y CUANDO LOS DIENTES DEL TRÍPODE ESTÉN EN BUENAS CONDICIONES:

**RT-2995-JGO, RT-3395-JGO, RT-21815A1-JGO, RT-32715-A-JGO**

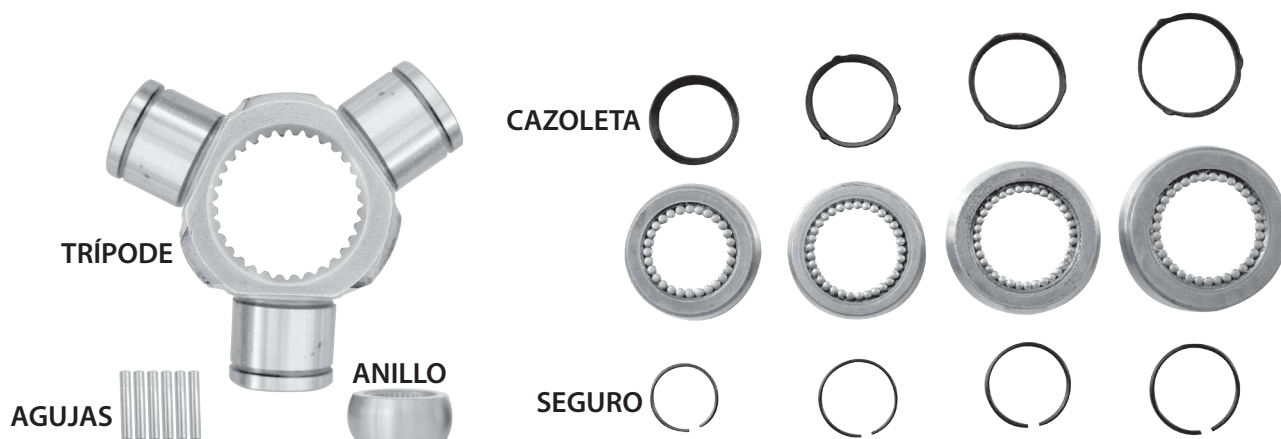

### REPUESTO DE TRÍPODE



#### RT-2995-JGO

1.177 MED 3 PZS

DADO CHICO

CHRYSLER "K" NEON, SHADOW, TOPAZ, GHIA, TAURUS, IKON, FIESTA, CITATION, CELEBRITY, CHEVY, TSURU I-II-III, TSUBAME, PLATINA, CLIO R-5, R-12, R-18, ALLIANCE, IZUZU, ESCORT

77/UP



#### RT-3395-JGO

1.336 MED 3 PZS

DADO GRANDE

SPIRIT, SHADOW, PT CRUISER, NEON C/ABS Y S/ABS COUGAR, THUNDERBIRD, CENTURY, CUTLASS, CAVALIER, R-18, RIN 15 2.0L

80/UP



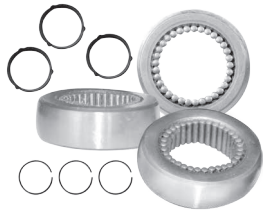

#### RT-21815A1-JGO

1.196 MED	3 PZS	DADO MEDIANO	01/UP 98/UP
FORD IKON, KA, COURIER FIESTA			

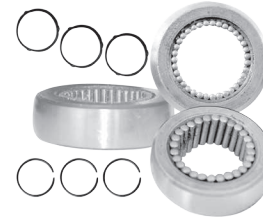

#### RT-32715-A-JGO

1.460 MED	3 PZS	DADO EXTRA - GRANDE	96/99 88/99 89/97 93/99 96/98 92/96
CHRYSLER CIRRUS, STRATUS, VOYAGER TAURUS, SABLE, WINDSTAR THUNDERBIRD, COUGAR MAZDA SENTRA, LUCINO TOYOTA			

### KIT DE REPUESTO DE TRÍPODE CON MACHETA



#### KIT-2995

REF. RT-2995-JGO			
1.177 MED		DADO CHICO	
KIT MACHETA UNIVERSAL Y REP. TRICETA L/CAJA			VARIOS



#### KIT-3395

REF. RT-3395-JGO			
1.336 MED		DADO GRANDE	
KIT MACHETA UNIVERSAL Y REP. TRICETA L/CAJA			VARIOS



#### KIT-21815A1

REF. RT-21815A1-JGO			
1.196 MED		DADO MEDIANO	
KIT MACHETA UNIVERSAL Y REP. TRICETA L/CAJA			VARIOS



#### KIT-32715-A

REF. RT-32715-A-JGO			
1.460 MED		DADO GRANDE	
KIT MACHETA UNIVERSAL Y REP. TRICETA L/CAJA			VARIOS





# TRACCIÓN

## TRÍPODES

### TRÍPODES



**19182**

**19 DIENTES** | 1,143 MED

**TRÍPODE HYUNDAI**  
ATOS (1ra GENERACIÓN) | 00/04



**19414**

**19 DIENTES** | 1,143 MED  
(DADO GRANDE)

**TRÍPODE GM**  
MATIZ G1



**20038**

**20 DIENTES** | ANILLOS DE  
29.33mm D.

**TRÍPODE HYUNDAI**  
I-10 4 CIL 1.2L Y 1.3L | 10/14



**20238**

**20 DIENTES** | 1,148 MED

**TRÍPODE HYUNDAI**  
ATOS | 05/UP



**21211**

**21 DIENTES** | 1,178 MED  
RT-2995

REF.: 327747  
**TRÍPODE RENAULT 5** | 74/84  
**TRÍPODE IZUZU** | 83/93



**21815A**

**21 DIENTES** | 1,197  
RT-2995

REF.: 327748  
**TRÍPODE FORD**  
FIESTA | 98/UP  
IKON, KA, COURIER | 01/UP



**22025**

**22 DIENTES**

**TRÍPODE PEUGEOT**  
206 | TODOS  
PARTNER | TODOS  
NEON | 00/UP



**22155**

**22 DIENTES**

**TRÍPODE PEUGEOT**  
206 | 01/07  
306 | 01/07  
405 | 01/07





**22184**

**22 DIENTES**

<b>TRÍPODE TOYOTA</b> TERCEL	91/94
<b>TRÍPODE HYUNDAI</b> <b>TRÍPODE HONDA</b> CIVIC	02/05
<b>TRÍPODE FORD</b> ESCORT ZX2	97/03
<b>TRÍPODE MAZDA</b> PROTEGE 323	86/98
<b>TRÍPODE CHRYSLER</b> NEON	00/UP
VERNA	04/06
ATTITUDE	06/11
<b>TRÍPODE ISUZU</b> GEO STORM	90/93



**22211**

**22 DIENTES**

1.178 MED  
RT-2995

<b>TRÍPODE RENAULT</b> 12,18, CLIO SPORT STD	72/83 00/06
<b>TRÍPODE NISSAN</b> PLATINA	02/05
<b>TRÍPODE FORD C/FLECHA P/22</b> <b>DIENTES</b> FIESTA IKON KA	95/UP 01/UP
<b>TRÍPODE PONTIAC</b> AZTEC KANGOO	01/05 04/12



**23030**

**23 DIENTES**

1.333 MED.

<b>TRÍPODE NISSAN</b> TSURU III	04/07
<b>TRÍPODE CHRYSLER</b> NEON	03/05
<b>TRÍPODE FORD</b> FOCUS ECOSPORT	00/05 03/07



**23164**

**23 DIENTES**

1.298 MED

<b>TRÍPODE NISSAN</b> HIKARI SENTRA	87/92 96/00
---	----------------



**23174**

**23 DIENTES**

1.337 MED.

REF.: 327546, 327547	
<b>TRÍPODE CHRYSLER</b> PT CRUISER C/ABS Y S/ABS NEON C/ABS Y S/ABS	00/04 00/05 84/86
<b>TRÍPODE RENAULT</b> 18, 2.0 LTS	



**23276**

**23 DIENTES**

<b>TRÍPODE HONDA</b> CIVIC	01/10
<b>TRÍPODE GM</b> ASTRA	06/08
<b>TRÍPODE FORD</b> FOCUS EUROPEO (BALERO LOCO)	06/10





# TRACCIÓN

## TRÍPODES

### TRÍPODES



**23537**

**23 DIENTES**      1.500 MED

<b>TRÍPODE TOYOTA</b>	
COROLLA	89/91
RAV4	88/92



**23537A**

**23 DIENTES**      1.177 MED

<b>TRÍPODE TOYOTA</b>	
TERCEL	80/88
CELICA	
YARIS	08/09



**24211**

**24 DIENTES**      1.178 MED  
RT-2995

<b>TRÍPODE GM</b>	
CITATION, CELEBRITY, X-11, CENTURY SS.	82/88
<b>TRÍPODE CHRYSLER</b>	
DART, VOLARE, LE BARON, NEW YORKER, PHANTOM, SHADOW, SPIRIT.	82/90
<b>TRÍPODE FORD</b>	
TOPAZ Y GHIA.	84/91
<b>TRÍPODE NISSAN</b>	
TSURU I, II, III, TSUBAME	84/00



**24335**

<b>24 DIENTES</b>	
<b>TRÍPODE MAZDA</b>	
MAZDA 3	03/09
<b>TRÍPODE FORD</b>	
FOCUS EUROPA	09/12
VOLVO S40	
(BALERO LOCO)	

**NUEVO**



**24715B**

<b>24 DIENTES</b>	
<b>TRÍPODE NISSAN</b>	
EQUINOX, TORRENT	05/08
CAPTIVA	08/10
SENTRA	07/11
<b>TRÍPODE MAZDA</b>	
MAZDA 3, 5 STD	06/10
<b>TRÍPODE LAND ROVER</b>	
LAND ROVER	98/99
FREE LANDER	99/06
<b>TRÍPODE TOYOTA</b>	
CAMRY 4 CIL	97/00
<b>TRÍPODE VOLVO</b>	
C70, S70, V70, S60	01/07



**25174**

<b>25 DIENTES</b>	
1.337 MED RT-2995	
<b>TRÍPODE GM</b>	
CENTURY CUTLASS, EUROSPORT, CAVALIER, CAVALIER Z-24	90/98
SHADOW, SPIRIT TODOS	90/98
TURBO NAL. E IMP.	90/94
<b>TRÍPODE CHRYSLER</b>	
400	87/88
LEBARON GTS	87/90
VOYAGER	87/95
STRATUS S/ABS	90/94
<b>TRÍPODE FORD</b>	
COUGAR, GHIA.	92/94
THUNDERBIRD,	88/94
<b>TRÍPODE VOLVO</b>	
C-70, V-70.	98/99





**26040**

**26 DIENTES**

**TRÍPODE NISSAN**  
X-TRAIL

02/07

**TRÍPODE VOLVO**  
S40, S60, S80, C70  
(BALERO LOCO)

00/06



**28211**

**28 DIENTES**

1.178 MED  
RT-2995

REF.: 326931

**TRÍPODE GM**  
CHEVY POP  
JOY, SWING Y MONZA

96/98

96/98

**TRÍPODE CHRYSLER**

NEÓN  
NEW YORKER NO TURBO  
SPIRIT NO TURBO

95/99

84/UP

89/90

**TRÍPODE FORD**

TOPAZ- GHIA



**29915**

**29 DIENTES**

1.337 MED

**TRÍPODE GM**

CAVALIER  
PONTIAC SUNFIRE,  
GRAND AM  
BUICK, CHEVROLET, GEO,  
GMC,  
OLDSMOBILE, OPEL, PONTIAC,  
GRAND AM  
GRAND PRIX  
LUMINA

85/88

96/UP

85/90

92/94

90/94



**30035**

**30 DIENTES**

1.456 MED

**TRÍPODE VW**

GOLF JETTA A4 4 CIL 2.0L  
TRANS. AUTO. Y STD.  
AUDI QUATTRO  
AUDI TT  
GOLF GTI  
GOLF  
JETTA  
NEW BEETLE  
VW R-3299-06

99/01

00/02

00/02

99/06

99/06

99/05

01/05

(BALERO LOCO)



**30211**

**30 DIENTES**

1.177 MED

**TRÍPODE NISSAN**

PLATINA

TODOS

**TRÍPODE CHRYSLER**

VOYAGER  
CARAVAN AMERICANA

83/95



**30715B**

**30 DIENTES**

1.46 MED

**TRÍPODE FORD**

TAURUS  
MERCURY SABLE

86/93

86/93



QUEZADA



# TRACCIÓN

## TRÍPODES

### TRÍPODES



**32214A**

**32 DIENTES**

**TRÍPODE FORD**

ESCAPE 32X35 32X34  
MYSTIQUE CONTOUR 2.5L,  
32X26  
(BALERO LOCO)

01/12  
95/00



**32335**

**32 DIENTES**

1.614 MED

**TRÍPODE FORD**

CONTOUR Y MYSTIQUE  
**TRÍPODE HONDA**  
CIVIC  
(BALERO LOCO)

95/00



**32715A**

**32 DIENTES**  
C/SEGURO

1.46 MED

RT-32715-A-JGO

**TRÍPODE CHRYSLER**

CIRRUS, STRATUS  
VOYAGER SPIRIT

96/99  
91/95

**TRÍPODE FORD**

TAURUS, SABLE, WINDSTAR  
THUNDERBIRD, COUGAR

88/99  
89/97  
93/99

**TRÍPODE MAZDA**

**TRÍPODE NISSAN**

SENTRA, LUCINO  
TSURU III

96/98  
00/02  
92/96

**TRÍPODE TOYOTA**



**32235**

**32 DIENTES**

1.455 MED

**TRÍPODE GM**

CAVALIER  
(RODILLO PLANO)

88/90



**32440**

**32 DIENTES**

1.454 MED

**TRÍPODE GM**

CAVALIER  
CENTURY, CUTLASS 2.8 Y 3.7L

88/94  
TODOS



**32715A1**

**32 DIENTES**  
S/SEGURO

1.46 MED

RT-32715-A-JGO

**TRÍPODE CHRYSLER**

CIRRUS, STRATUS  
VOYAGER SPIRIT

96/99  
91/95

**TRÍPODE FORD**

TAURUS, SABLE, WINDSTAR  
THUNDERBIRD, COUGAR

88/99  
89/97  
93/99

**TRÍPODE MAZDA**

**TRÍPODE NISSAN**

SENTRA, LUCINO  
TSURU III

96/98  
00/02  
92/96

**TRÍPODE TOYOTA**



**32300**

**32 DIENTES**

**TRÍPODE VW**

AUDI  
NEW BEETLE NB  
BORA 32X26  
ACURA RDX 32X29 32X27  
(BALERO LOCO)

05/09  
06/09  
06/10  
07/10







**34040**

**34 DIENTES**

1.698 MED

**TRÍPODE VW**

BEETLE  
SHARAN 1.8L  
GOLF JETTA A4 1.8L, 2.0L  
TRANS. AUTO. Y STD.  
ALHAMBRA  
AUDI A4/S4  
A4/S4 S-LINE  
AUDI A6/S6  
GOLF A4  
JETTA A4  
PASSAT  
(BALERO LOCO)

98/05  
02/UP  
02/UP  
  
02/UP  
02/UP  
02/UP  
02/UP  
02/UP  
02/UP  
02/UP



**34335**

**34 DIENTES**

1.612 MED

**TRÍPODE FORD**

MONDEO AUTOM 6 CIL

**TRÍPODE VW**

GOLF JETTA AUTOM A3  
PASSAT AUTOM VR6  
BEETLE VR6 AUTOM  
(BALERO LOCO)

02/07  
94/99  
00/02  
99/07



**34716AX**

**34 DIENTES**

1.612 MED

**TRÍPODE TOYOTA**

TACOMA 6 CIL  
4 RUNNER 2.7L, 4 CIL

95/04  
96/02





# TRACCIÓN

## TRÍPODE CON MACHETA

TRÍPODES CON MACHETA



**M-1**

REF. VEL-CON 325205

**MACH L/R UNIVERSAL CHRYSLER**  
"K" NEON, SHADOW, TOPAZ, GHIA,  
TAURUS, CITATION, CELEBRITY,  
CHEVY, TSURU I B11, TSURU II B12 Y  
TSURU III B13, TSUBAME, R-5, R-12,  
ALLIANCE,  
VW CARIBE, GOLF, JETTA

TODOS



**M-3**

**MACHETA UNIVERSAL**  
DE TRACCIÓN (Corta)  
LADO: RUEDA



**G-UDS**

GRASA PARA TRÍPODE Y JUNTA  
HOMOCINÉTICA.



**A-1**

JUEGO DE 2 ABRAZADERAS SIN FIN  
PARA MACHETA UNIVERSAL



**A-2**

JUEGO DE 2 ABRAZADERAS LISAS  
PARA MACHETA UNIVERSAL



**19182-M1**

19 DIENTES

1.143 MED

**TRÍPODE HYUNDAI C/MACHETA**  
ATOS 1ra GENERACIÓN

00/04



**19414-M1**

19 DIENTES

1.143 MED

**TRÍPODE GM C/MACHETA**  
MATIZ G1



**21211-M1**

REF: 327747

21DIENTES

1.178 MED

**TRÍPODE C/MACHETA**  
RENAULT 5  
ISUZU

74/84  
83/93





#### 21815A-M1

REF.: 327748

<b>21 DIENTES</b>	1.178 MED RT-2995	
<b>TRÍPODE FORD C/MACHETA</b>		
IKON, KA. COURIER		01/UP
FIESTA		98/UP



#### 22155-M1

REF.: 327748

<b>22 DIENTES</b>	1.257 MED.	
<b>TRÍPODE PEUGEOT C/MACHETA</b>		
206		01/07
306		01/07
405		01/07



#### 22184-M1

**22 DIENTES** | 1.274 MED

<b>TRÍPODE TOYOTA C/MACHETA</b>	91/94
TERCEL	
<b>TRÍPODE HYUNDAI C/MACHETA</b>	
HYUNDAI	
<b>TRÍPODE HONDA C/MACHETA</b>	
HONDA CIVIC	02/05
<b>TRÍPODE FORD C/MACHETA</b>	
ESCORT ZX2	97/03
<b>TRÍPODE MAZDA</b>	
PROTEGE 323	86/98
<b>TRÍPODE CHRYSLER C/MACHETA</b>	
NEON	00/UP
VERNA	04/06
ATTITUDE	06/11
<b>TRÍPODE ISUZU</b>	
GEO STROM	90/93



#### 22211-M1

<b>21 DIENTES</b>	1.178 MED	
<b>TRÍPODE RENAULT C/MACHETA</b>		
12,18,		72/83
CLIO SPORT STD		00/06
<b>TRÍPODE NISSAN C/MACHETA</b>		
PLATINA		02/05
<b>TRÍPODE DE FORD C/FLECHA P/22 DIENTES</b>		
FIESTA IKON		95/UP
KA		01/UP
<b>TRÍPODE PONTIAC C/MACHETA</b>		
AZTEC		01/05
KANGOO		04/12



#### 23030-M1

<b>23 DIENTES</b>	1.333 MED	
<b>TRÍPODE NISSAN C/MACHETA</b>		
TSURU III		04/07
<b>TRÍPODE CHRYSLER C/MACHETA</b>		
NEON		03/05
<b>TRÍPODE FORD C/MACHETA</b>		
FOCUS		00/05
ECOSPORT		03/07



#### 23174-M1

REF.: 327546, 327547	
<b>23 DIENTES</b>	1.337 MED
<b>TRÍPODE CHRYSLER C/MACHETA</b>	
PT CRUISER C/ABS Y S/ABS	00/04
NEON C/ABS Y S/ABS	00/05
<b>TRÍPODE RENAULT C/MACHETA</b>	
18., 2.0 lts	84/86





# TRACCIÓN

## TRÍPODE CON MACHETA

TRÍPODES CON MACHETA



**23164-M1**

23 DIENTES      1.298 MED

**TRÍPODE NISSAN C/MACHETA**  
HIKARI      87/92  
SENTRA B16      96/00



**23276-M1**

23 DIENTES      01/05  
06/08

**TRÍPODE HONDA C/MACHETA**  
CIVIC      01/05  
ASTRA      06/08



**23537-M1**

23 DIENTES      1.500 MED

**TRÍPODE TOYOTA C/MACHETA**  
COROLLA      89/91  
RAV 4      88/92



**23537A-M1**

23 DIENTES      1.177 MED

**TRÍPODE TOYOTA C/MACHETA**  
CELICA      08/09  
YARIS      80/88  
TERCEL



**24211-M1**

23 DIENTES      1.178 MED

**TRÍPODE GM C/MACHETA**  
CITATION, CELEBRITY, X-11,      82/88  
CENTURY SS.

**TRÍPODE CHRYSLER C/MACHETA**  
DART, VOLARE, LE BARON, NEW      82/90  
YORKER, PHANTOM, SHADOW, SPIRIT.

**TRÍPODE FORD C/MACHETA**  
TOPAZ Y GHIA.      84/91

**TRÍPODE NISSAN C/MACHETA**  
TSURU I, II, III, TSUBAME      84/00



**25174-M1**

23 DIENTES      1.500 MED

**TRÍPODE GM C/MACHETA**  
CENTURY, CUTLASS,      90/98  
EUROSPORT, CAVALIER, Z-24

**TRÍPODE CHRYSLER C/MACHETA**  
NEW YORKER, PHANTOM,      90/94  
SHADOW, SPIRIT, STRATUS S/ABS  
TODOS TURBO NAL. E IMP.

**TRÍPODE FORD C/MACHETA**  
FORD THUNDERBIRD, COUGAR,      88/94  
GHIA.      93/97

**TRÍPODE VOLVO C/MACHETA**  
VOLVO C-70, V-7



**28211-M1**

23 DIENTES      1.177 MED

**TRÍPODE CHEVY C/MACHETA**      96/98  
DODGE NEON      95/97





**29915-M1**

29 DIENTES

1.337 MED

**TRÍPODE GM C/MACHETA**  
CAVALIER  
PONTIAC SUNFIRE Y GRAND AM

95/02  
96/UP



**30035-M1**

30 DIENTES

1.456 MED

**TRÍPODE VW C/MACHETA**  
GOLF JETTA A4, BEETLE 4 CIL

99/01



**30211-M1**

30 DIENTES

1.177 MED

**TRÍPODE NISSAN C/MACHETA**  
PLATINA  
**TRÍPODE CHRYSLER C/MACHETA**  
VOYAGER AMERICANA

TODOS  
83/95



**32214A-M1**

32 DIENTES

**TRÍPODE FORD C/MACHETA**  
ESCAPE 32X35 32X34  
MISTIQUE CONTOUR 2.5L  
32X26

01/12  
95/00



**32235-M1**

32 DIENTES

1.454 MED

**TRÍPODE GM C/MACHETA**  
CHEVROLET CAVALIER  
(RODILLO PLANO)

88/90



**32300-M1**

32 DIENTES

**TRÍPODE VW C/MACHETA**  
AUDI  
BEETLE  
BORA 32X26  
ACURA RDX 32X29 32X27

05/09  
06/09  
06/10  
07/10



**30715B-M1**

30 DIENTES

1.46 MED

**TRÍPODE FORD C/MACHETA**  
TAURUS  
MERCURY SABLE

86/93  
86/93



**32335-M1**

32 DIENTES

**TRÍPODE FORD C/MACHETA**  
CONTOUR Y MYSTIQUE  
**TRÍPODE HONDA CIVIC**

95/99



**32440-M1**

32 DIENTES

1.454 MED

**TRÍPODE GM C/MACHETA**  
CAVALIER  
CENTURY, CUTLASS, 2.8 y 3.7 L

88/94  
TODOS





# TRACCIÓN

## TRÍPODE CON MACHETA

TRÍPODES CON MACHETA



### 32715A-M1

32 DIENTES      1.46 MED

**TRÍPODE CHRYSLER C/MACHETA**  
CIRRUS,STRATUS  
VOYAGER      96/99  
96/99

**TRÍPODE FORD C/MACHETA**  
TAURUS,SABLE,WINDSTAR  
THUNDERBIRD,COUGAR      88/99  
89/97

**TRÍPODE MAZDA C/MACHETA**

**TRÍPODE NISSAN C/MACHETA**  
SENTRA,LUCINO      96/98  
TSURU III      00/02

**TRÍPODE TOYOTA C/MACHETA**      93/99



### 32715A1-M1

32 DIENTES      1.46 MED  
SIN SEGURO  
RT-32715-A-JGO

**TRÍPODE CHRYSLER C/MACHETA**  
CIRRUS,STRATUS      96/99  
VOYAGER      91/95

**TRÍPODE FORD C/MACHETA**  
TAURUS,SABLE,WINDSTAR  
THUNDERBIRD,COUGAR      88/99  
89/97

**TRÍPODE MAZDA C/MACHETA**      93/99

**TRÍPODE NISSAN C/MACHETA**

SENTRA,LUCINO      96/98  
TSURU III      00/02  
**TRÍPODE TOYOTA C/MACHETA**      92/96



### 34040-M1

34 DIENTES      1.698 MED

**TRÍPODE DE VW C/MACHETA**  
SHARAN 1.8      00/07  
GOLF-JETTA A4 1.8L      00/07  
ALHAMBRA      00/07



### 34335-M1

34 DIENTES      1.612 MED

**TRÍPODE FORD C/MACHETA**  
MONDEO AUTOMATICO  
**TRÍPODE DE VW C/MACHETA**  
GOLF-JETTA AUTOMATICO      94/99  
PASSAT AUTOMATICO      00/02  
BETTLER VR6 AUTOMATICO      02/07





## TUBOS Y MANGUERAS

- 1.- Tubo de agua
- 2.- Manguera de agua
- 3.- Abrazadera
- 4.- Entrada para Manguera de radiador
- 5.- Sujetador para pija
- 6.- Sujetador para tornillo
- 7.- Sujetador para pija
- 8.- Entrada para Manguera de Calefacción
- 9.-Sujetador para pija
- 10.- Entrada para Manguera de Calefacción
- 11.-Entrada a la calefacción





# TUBOS Y MANGUERAS

## CHRYSLER:DODGE

TUBOS Y MANGUERAS



**5185**

**TUBO DE ENFRIAMIENTO**

NEON 2.0L, 4 CIL	03/05
STRATUS 2.0L, 4 CIL	02/06

No. Original: 4781608AC



**511660**

Ref.: 11660

**TUBO DE ENFRIAMIENTO**

**NACIONAL Y AMERICANA**

VOYAGER Y CARAVAN V6 3.0	93/96
--------------------------	-------

No. Original: MD111660



**51491AB**

Ref.:1491AB

**TUBO DE ENFRIAMIENTO**

STRATUS 2.4	01/09
-------------	-------

No. Original: 04621491AB



**521491**

**TUBO SALIDA DE AGUA**

STRATUS 2.4L	95/00
ASPIRACIÓN NATURAL 6 CIL	

No. Original: 04621491



**525265**

Ref.: 25265

**TUBO DE ENFRIAMIENTO**

**NACIONAL Y AMERICANA**

VOYAGER, CARAVAN Y LEBARON V6 3.0	93/96
--------------------------------------	-------

No. Original: MD125265



**525267**

Ref.: 25267

**MANGUERA CONECTORA PARA TUBO DE AGUA**

**NACIONAL Y AMERICANA**

VOYAGER Y CARAVAN V6 3.0	93/96
--------------------------	-------

No. Original: MD125267



**531987**

Ref.: 31987

**TUBO SALIDA DE AGUA**

STRATUS 2.4L	95/00
ASPIRACIÓN NATURAL 6 CIL	

No. Original: MD131987



**553840**

**TUBO DE AGUA**

LEBARON, NEW YORKER, VOYAGER V6 3.0L	96/00
---	-------

No. Original: MD153840



**581537**

Ref.: 81537

**TUBO DE ENFRIAMIENTO**

VOYAGER 3.3 y 3.8 L, 6 CIL	98/UP
CON SALIDA (BAJO LA BOMBA DE AGUA)	

No. Original: 04781537AC





# TUBOS Y MANGUERAS

CHRYSLER / FIAT / FORD



TUBOS Y MANGUERAS



**581608**

Ref.: 81608

**TUBO DE ENFRIAMIENTO**

VOYAGER 3.3 y 3.8 L, 6 CIL

01/08

SIN SALIDA

(BAJO LA BOMBA DE AGUA)

No. Original: 04781608AC

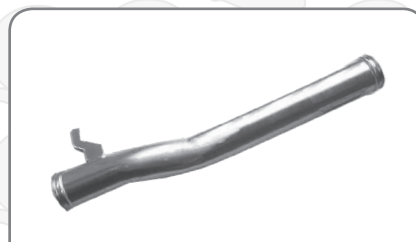

**598102**

Ref.: 98102

**TUBO DE ENFRIAMIENTO**

**NACIONAL Y AMERICANA**

CIRRUS Y STRATUS

96/99

No. Original: MD198102

**FIAT**



**451051**

**TUBO DE ENFRIAMIENTO**

PALIO, ESTRADA, SIENA 1.8L,

4 CIL

04/13

No. Original: 51751051

**FORD**



**71326AE**

**MANGUERA DEL RADIADOR QUE VA AL DEPÓSITO DE ANTICONGELANTE**

Ref.: 1326AE

MONDEO, CONTOUR Y

MYSTIQUE 2.5L, 6 CIL

02/07

No. Original: 13M26XAE



**74320AF**

LINCOLN 3.9L, 8 CIL

TUNDEBIRD 3.9L, 8 CIL

99/02

01/02

No. Original: XW4Z-8A520-AF



**7663AA**

Ref.: 663AA

**TUBO CONECTOR DE LA CALEFACCIÓN**

WINDSTAR 3.8L, 6 CIL

99/03

No. Original: XF2Z-18663-AA



**76882BA**

Ref.: 6882BA

**TUBO DE VENTILADORES (CONECTA CON BOMBA DE AGUA)**

WINDSTAR

FREESTAR 3.8L, 6 CIL

95/03

03/07

No. Original: F68Z-8290-BA

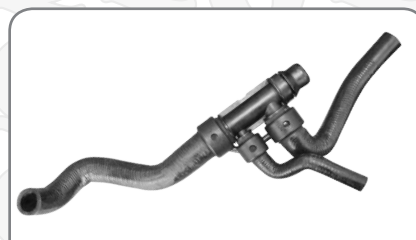

**76B851**

Ref.: 6B851

**MANGUERA TRASERA A LA PARED DE FUEGO**

ESCAPE, FOCUS Y RANGER 4 CIL

11/13

No. Original: CV6Z-6B851-N

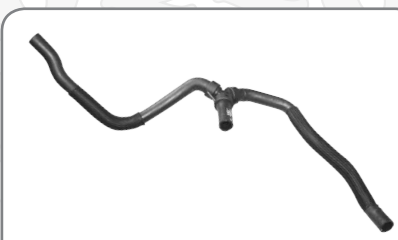

**76Z875**

Ref.: 6Z875

**MANGUERA DELANTERA AL DEPÓSITO ANTICONGELANTE**

ESCAPE, FOCUS Y RANGER 4 CIL

11/13

No. Original: CV6Z-8075-D



QUEZADA

Compañía Industrial Quezada S. A. de C. V.

San Esteban No. 47-1 Col. San Sebastián, C.P. 02040, Azcapotzalco - Ciudad de México, CDMX

Tels. (01-55) 5353-0690, 5353-0816, 5353-0774 / www.quezada.com.mx / E-mail: ventas@quezada.com.mx



# TUBOS Y MANGUERAS

FORD: MERCURY

TUBOS Y MANGUERAS



**778290A**

Ref.: 0301DQ  
**TUBO DE ENFRIAMIENTO**

RANGER 2.5L, 4 CIL	98/02
RANGER 2.3L, 4 CIL	95/97
MAZDA B2300 2.3L, 4 CIL	95/97

No. Original: F57Z-8290-A



**778402E**

Ref.: 78402E  
**TUBO DE CALEFACCIÓN**

WINDSTAR 3.8L, 6 CIL	'95
----------------------	-----

No. Original: F58Z-18B402-E



**78290-A**

Ref.: 8290-A  
**TUBO DE ENFRIAMIENTO**

FORD TOPAZ MAQ. 140 2.3L CARBURADO	84/91
------------------------------------	-------

No. Original: F037-8290-A

APLICA PARA TOMA DE AGUA 7008



**78290-A/7008**

Ref.: 8290-A/7008  
**TUBO DE ENFRIAMIENTO C/BASE DE BOMBA DE AGUA**

FORD TOPAZ MAQ. 140 2.3L CARBURADO	84/91
------------------------------------	-------

Ref. 8290A/8508



**78290-B**

Ref.: 8290-B  
**TUBO DE ENFRIAMIENTO**

GUIA 4 CIL MAQ. 140 2.3L FORD TOPAZ 4 CIL MAQ. 140 2.3L FUEL INJECTION	92/94
--	-------

No. Original: F23Z-8290-A

APLICA PARA TOMA DE AGUA 7008

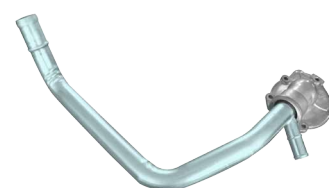

**78290-B/7008**

Ref.: 8290-B/7008  
**TUBO DE ENFRIAMIENTO C/BASE DE BOMBA DE AGUA**

GUIA 4 CIL MAQ. 140 2.3L FORD TOPAZ 4 CIL MAQ. 140 2.3L FUEL INJECTION	92/94
--	-------

Ref: 8290-B/8508



**78290-BA**

Ref.: 8290-BA  
**TUBO DE ENFRIAMIENTO SUPERIOR RADIADOR**

FOCUS 2.0L, 4 CIL	00/03
-------------------	-------

No. Original: YS4Z-8290-BA



**78290-FI**

Ref.: 8290-FI  
**TUBO DE ENFRIAMIENTO**

GUIA 6 CIL MAQ. 3.0L	92/94
----------------------	-------

No. Original: F23Z-8290-B



**78402AC**

Ref.: 8402AC  
**TUBO C/ MANGUERA DE CALEFACCIÓN**

WINDSTAR 4.6 L, 6 CIL (VA DEBAJO DE LA ADMISIÓN)	96/97
--	-------

No. Original: F6AZ-18B402-AC



# TUBOS Y MANGUERAS

FORD: MERCURY



TUBOS Y MANGUERAS

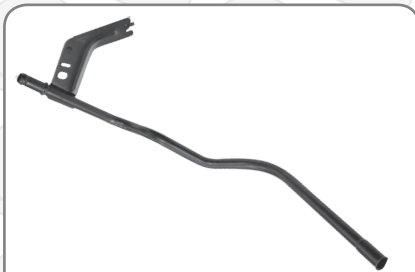

**78402 BA**

Ref.: 8402 BA

**TUBO DE CALEFACCIÓN**

MARQUIS 4.6L, 6 CIL

98/00

No. Original: F8AZ-18B402-BA

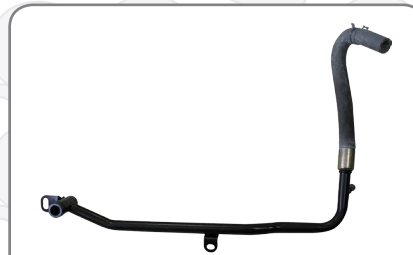

**78548AA**

Ref.: 8548AA

**TUBO DE ENFRIAMIENTO**

WINDSTAR 3.8L, 6 CIL  
(SALE DE LA BOMBA DE AGUA)

'99

No. Original: XF2Z-8548-AA



**78579DC**

**MANGUERA DE CALEFACCIÓN**

FIESTA, IKON SEDAN 1.6L, 4 CIL  
(CON ENTRADA PARA SENSOR)

01/07

No. Original: 1S61-18K579-DC



**78548BC**

Ref.: 8548BC

**TUBO C/ MANGUERA DE AGUA**

WINDSTAR 3.8L, 6 CIL

96/98

No. Original: F68Z-8548-BC



**78592CF**

Ref.: 8592CF

**TUBO DE ENFRIAMIENTO**

RANGER ARGENTINA 2.3L, 4 CIL  
C/CALEFACCIÓN

08/UP

No. Original: 1L5Z-8592-C F

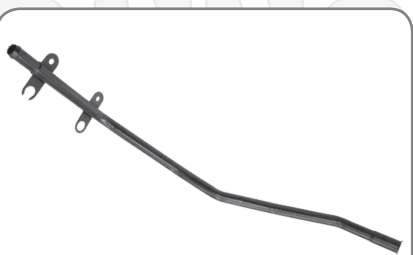

**78663AB**

Ref.: 8663AB

**TUBO DE ENFRIAMIENTO**

LOBO 5.4L, 8 CIL

97/04

No. Original: F75Z-18663-AB

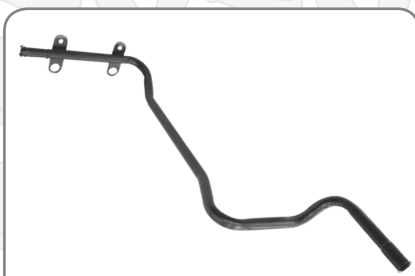

**78663BA**

Ref.: 8663BA

**TUBO DE ENFRIAMIENTO**

TRITON B10 6.8 L, 10CIL

99/04

No. Original: F7UZ-18663-BA



**7881DD**

Ref.: 881DD

**MANGUERA DEPÓSITO  
ANTICONGELANTE AL RADIADOR**

FIESTA HATCH/ SEDÁN

02/08

No. Original: 2S65-8B081-DD

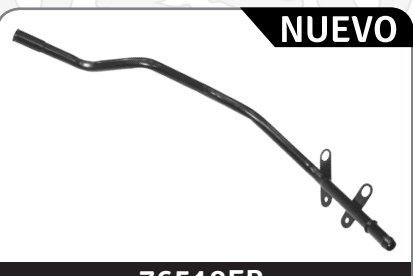

**NUEVO**

**76518FB**

ECONOLINE 150  
ECONOLINE 250  
EXPEDITION  
F-150, F-250  
LOBO, F-250  
8 CILINDROS, 4.6 Y 5.4 L

80/04  
80/04  
97/02  
80/03  
2004

No. Original: F65Z18663FB



QUEZADA

Compañía Industrial Quezada S. A. de C. V.

San Esteban No. 47-1 Col. San Sebastián, C.P. 02040, Azcapotzalco - Ciudad de México, CDMX

Tels. (01-55) 5353-0690, 5353-0816, 5353-0774 / www.quezada.com.mx / E-mail: ventas@quezada.com.mx



# TUBOS Y MANGUERAS

FORD/ GENERAL MOTORS: CHEVROLET-PONTIAC

TUBOS Y MANGUERAS

**NUEVO**



**78521BB**

**TUBO DE CALEFACCIÓN**

SABLE 3.0L	86/08
------------	-------

No. Original: 1F1Z-8A521-BB

**GENERAL MOTORS**



**6078922**

Ref.: 078922

**TUBO DE CALEFACCIÓN**

CAVALIER 3.1L	82/91
---------------	-------

No. Original: 10078922



**615795**

Ref.: 15795

**TUBO DE ENFRIAMIENTO**

CUTLASS	90/94
---------	-------

No. Original: 10115795



**618606**

Ref.: 18606

**TUBO DE ENFRIAMIENTO**

CAVALIER, CUTLASS Y CENTURY 2.8L, 6 CIL	90/94
--	-------

No. Original: 10118606



**6151113**

Ref.: 151113

**MANGUERA DE BOMBA DE GASOLINA**

CHEVY 1, C2, C3, CHEVY PICK UP, CHEVY MONZA 1.6L, 4 CIL	94/11
---	-------



**6182364**

Ref.: 182364

**TUBO DE ENFRIAMIENTO**

CAVALIER 2.8L	90/94
---------------	-------

No. Original: 10182364



**622216**

Ref.: 22216

**TUBO DE ENFRIAMIENTO**

ASTRA 2.0L, 2.2L, 4 CIL	04/06
-------------------------	-------

No. Original: 90322216



**628719**

Ref.: 28719

**TUBO DE ENFRIAMIENTO**

CORSA 1.4L (ESPAÑOL) 1.8L (BRASIL) MERIVA (TODOS) ASTRA TORNADO TURBO <i>S/AIRE</i>	02/08 03/05
--	----------------

No. Original: 9128719



**6245029**

Ref.: 245029

**TUBO DE ENTRADA DE AGUA RADIADOR**

CAVALIER 2.2L, 4 CIL PONTIAC SUNFIRE 2.4L, 4 CIL	95/05 95/05
--	----------------

No. Original: 24577029



# TUBOS Y MANGUERAS

GENERAL MOTORS: CHEVROLET-PONTIAC



TUBOS Y MANGUERAS



**630878**  
 Ref.: 30878  
**TUBO DE ENFRIAMIENTO**  
 TORNADO 1.8L, 4 CIL 11/13  
 No. Original: 52030878



**631675**  
 Ref.: 31675  
**TUBO DE ENFRIAMIENTO**  
 ASTRA y ZAFIRA 1.8 y 2.2L 00/05  
 No. Original: 90531675



**631675-M**  
 Ref.: 31675-M  
**TUBO DE ENFRIAMIENTO DE METAL**  
 ASTRA y ZAFIRA 1.8 y 2.2L 00/05  
 No. Original: 90531675



**6317367**  
**MANGUERA DE CALEFACCIÓN**  
 ASTRA 2.4L, 4 CIL 04/06  
 No. Original: 93317367



**6349824**  
**TUBOS DE CALEFACCIÓN**  
 CORSA BRASILEÑO 1.8L, 4 CIL 03/09  
 MERIVA BRASILEÑA 1.8L 04/09  
 (SIN AIRE ACONDICIONADO)  
 No. Original: 93349824



**6349827**  
**TUBOS DE CALEFACCIÓN**  
 CORSA BRASILEÑO 1.8L, 4CIL 03/09  
 MERIVA BRASILEÑA 1.8L 04/09  
 (CON AIRE ACONDICIONADO)  
 No. Original: 93349827



**6339928**  
**MANGUERA DE RESPIRACIÓN DE VACÍO**  
 TORNADO 1.8L, 4 CIL 11/14  
 No. Original: 93399285



**636975**  
 Ref.: 36975  
**TUBO DE ENFRIAMIENTO**  
 ASTRA 2.4L, 4 CIL 04/08  
 No. Original: 93369758



**6378094**  
 Ref.: 378094  
**TUBO TERMOSTATO**  
 CORSA, TORNADO Y MERIVA 06/UP  
 (2 SALIDAS GRUESAS)  
 No. Original: 93378094





# TUBOS Y MANGUERAS

GENERAL MOTORS: CHEVROLET-PONTIAC

TUBOS Y MANGUERAS



**6383625**

Ref.: 383625

**TUBO CONECTOR DE PASO DE AGUA MÚLTIPLE ADMISIÓN**

CORSA SEDÁN Y TORNADO 03/10  
1.8L, 4 CIL

No. Original: 93383625



**6399621**

**MANGUERA DE RESPIRACIÓN DE VACIO DE JAULA DEL ÁRBOL DE LEVAS HACIA ABAJO DEL MONOBLOCK**

CHEVY (TODOS) y CORSA -/06  
1.6L, 4 CIL

No. Original: 93399621

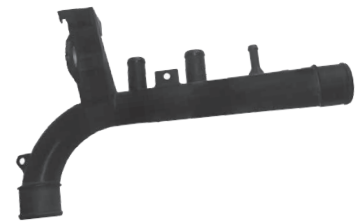

**648853**

Ref.: 48853

**TUBO DE ENFRIAMIENTO**

CHEVY ESPAÑOL (IMPORTADO) 94/98  
(2 SALIDAS GRUESAS Y 1 TIPO PIPA)

No. Original: 90448853

APLICA PARA TOMA DE AGUA 6521356-M

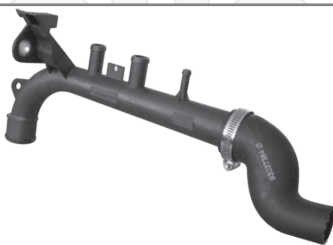

**648853-M**

Ref.: 48853-M

**TUBO DE ENFRIAMIENTO**

CHEVY ESPAÑOL (IMPORTADO) 94/98  
(2 SALIDAS GRUESAS Y 1 TIPO PIPA CON MANGUERA Y ABRAZADERA)

No. Original: 90448853



**648854**

Ref.: 48854

**TUBO DE ENFRIAMIENTO**

CHEVY 1.4L y 1.6L, 4 CIL 96/07  
(2 SALIDAS GRUESAS)

No. Original: 90448854

APLICA PARA MANGUERA 6521356

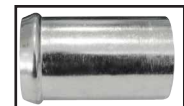

**NUEVO**

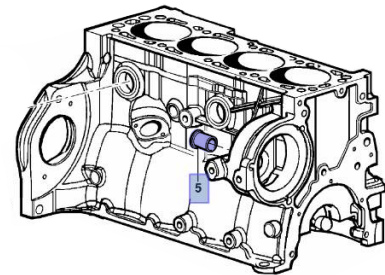

**6900915**

**TUBO PARA ENTRADA DE AGUA \* (PARTE TRASERA DE MONOBLOCK)**

ASTRA, ZAFIRA 1.4L, 1.6L, 1.8L, 2.0L & 2.4L, 4 CIL	00/07
CHEVY 1.4L, 1.6L, 1.8L, 2.0L & 2.4L, 4 CIL	94/16
CORSA 1.4L, 1.6L, 1.8L, 2.0L & 2.4L, 4 CIL	02/09
MERIVA 1.4L, 1.6L, 1.8L, 2.0L & 2.4L, 4 CIL	03/09
TORNADO 1.4L, 1.6L, 1.8L, 2.0L & 2.4L, 4 CIL	04/09

No. Original: 90091526

CONECTA CON TUBO 648854-M Y MANGUERA 6521356



**648854-M**

Ref.: 48854-M

**TUBO DE ENFRIAMIENTO**

CHEVY 1.4L y 1.6L, 4 CIL 96/07  
(2 SALIDAS GRUESAS CON MANGUERA Y ABRAZADERA)

No. Original: 93227142



**6503423**

Ref.: 503423

**TUBO DE ENFRIAMIENTO**

PONTIAC BONNEVILLE 94/99  
IMPALA 00/05  
CAMARO 8CIL 93/03

No. Original: 25503423



# TUBOS Y MANGUERAS

GENERAL MOTORS: CHEVROLET-PONTIAC



TUBOS Y MANGUERAS



**6506264**

Ref.: 506264

**TUBO DE ENFRIAMIENTO**

MALIBÚ 3.1L y 3.4L. 6 CIL	97/03
GRAND AM 3.1L y 3.4L. 6 CIL	99/05

No. Original: 24506264



**6520308**

**MANGUERA DE CALEFACCIÓN**

TORNADO 1.8L, 4 CIL	11/14
---------------------	-------

No. Original: 52030883



**6521356**

**MANGUERA PARA TUBO DE ENFRIAMIENTO**

REF.: 521356

CHEVY 1.4L y 1.6L	96/07
-------------------	-------

No. Original: 93327384

**APLICA PARA TUBO 48854**



**6565082**

Ref.: 565082

**TUBO CONECTOR TERMOSTATO**

PONTIAC BONNEVILLE	94/99
IMPALA	00/05
CAMARO	93/02

No. Original: 12565082



**62382-KIT**

Ref.: 2382-KIT

**TUBO CONECTOR TERMOSTATO**

PONTIAC BONNEVILLE	94/99
IMPALA	00/05
CAMARO	93/02

No. Original: 25503423 y 12565082

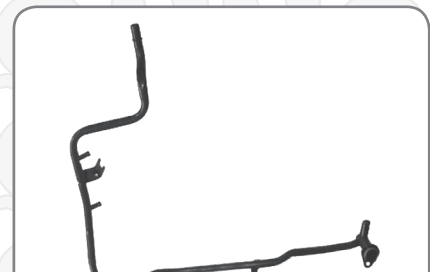

**6568001**

Ref.: 568001

**TUBO TERMOSTATO**

MALIBÚ 3.1L	97/04
-------------	-------

No. Original: 12568001



**6574380**

Ref.: 574380

**TUBO DE RADIADOR "APLASTADO"**

CAVALIER 2.4L	95/02
MALIBÚ	97/04
PONTIAC SUNFIRE 2.4L	97/02

No. Original: 24574380

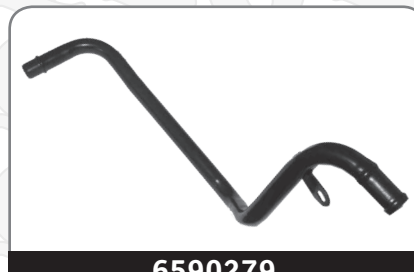

**6590279**

Ref.: 590279

**TUBO DE ENFRIAMIENTO**

MALIBU	97/03
LUMINA	90/96
VENTURE	97/05
3.1L y 3.4L, 6 CIL	

No. Original: 12590279



**692021-1**

Ref.: 92021-1

**TUBO DE ENFRIAMIENTO**

ASTRA 1.8L, 4CIL	05/12
------------------	-------

No. Original: 9202151



Compañía Industrial Quezada S. A. de C. V.

San Esteban No. 47-1 Col. San Sebastián, C.P. 02040, Azcapotzalco - Ciudad de México, CDMX

Tels. (01-55) 5353-0690, 5353-0816, 5353-0774 / www.quezada.com.mx / E-mail: ventas@quezada.com.mx



# TUBOS Y MANGUERAS

## GENERAL MOTORS/ HONDA/ HYUNDAI

TUBOS Y MANGUERAS



**6928861**

Ref.: 928861

**TUBO DE CALEFACCIÓN**

CORSA L4 1.4L VEHICULOS  
(C/AIRE ACONDICIONADO)

02/05

No. Original: 93288618



**6961835**

Ref.: 961835

**TUBO DE CALEFACCIÓN**

AVEO L4 1.6L  
PONTIAC G3 L4 1.6L

07/09

No. Original: 96180035



**6933781**

**MANGUERA DE CALEFACCIÓN**

CORSA, MERIVA Y TORNADO  
1.8L, 4 CIL

06/UP

No. Original: 93378100

**HONDA**



**91950C**

**TUBO DE ENFRIAMIENTO**

CIVIC 1.7L, 4 CIL

01/05

No. Original: 19505-PLC-000



**95058A**

**TUBO DE ENFRIAMIENTO**

ACCORD 3.0L, 6 CIL

98/02

No. Original: 19505-P8A-A00



**99505P**

**TUBO DE ENFRIAMIENTO**

ACCORD 2.2L, 4 CIL

94/97

No. Original: 19505-P0A-000

**HYUNDAI**



**922756**

Ref.: 22756

**TUBO DE ENFRIAMIENTO**

ATOS 1.1L, 4 CIL

06/UP

No. Original: 2563202756

APLICA PARA T/A 9512  
Y MANGUERA 925630



**925630**

**MANGUERA**

ATOS 1.1L, 4 CIL  
(CON 2 ABRAZADERAS)

06/UP

No. Original: 25630-02550

APLICA PARA T/A 9512 Y  
PARA TUBOS 922756-1 Y 922756



**925461**

**TUBO CALEFACCIÓN**

H-100 GASOLINA 2.4L, 4 CIL

04/UP

No. Original: 25461-43900





# TUBOS Y MANGUERAS

HYUNDAI / MAZDA / NISSAN



TUBOS Y MANGUERAS

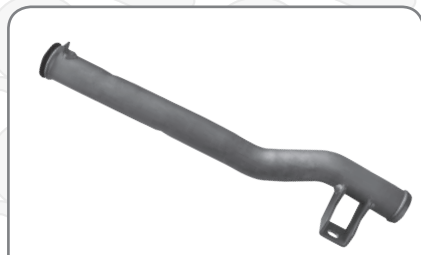

**946026**

**TUBO CALEFACCIÓN**

VERNA DOBLE ÁRBOL 1.5L, 4 CIL TODOS

No. Original: 25460-26000



**954612**

**TUBO CALEFACCIÓN**

VERNA ÁRBOL SENCILLO 1.5L, 4 CIL TODOS

No. Original: 25461-22601

**MAZDA**



**93612XH**

**CONECTOR DE CALEFACCIÓN**

MAZDA 6 3.0L, 6 CIL 03/08

No. Original: GK3K6124XH

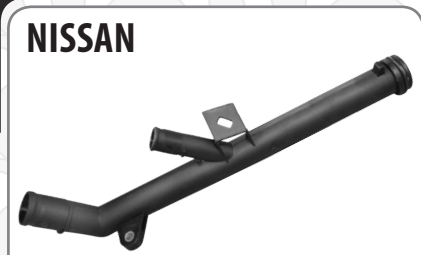

**NISSAN**

**900QAB**

Ref.: 00QAB

**TUBO DE ENFRIAMIENTO**

PLATINA Y RENAULT CLIO 1.6L, 4 CIL 93/UP

No. Original: 14875-00QAB



**914055**

Ref.: 14055

**MANGUERA PARA AGUA**

TSURU III B13 1.6L, 4 CIL 98/UP

No. Original: 14055-F4121

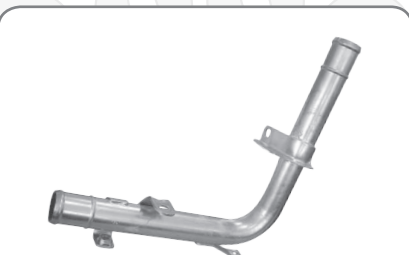

**921021**

Ref.: 21021

**TUBO DE ENFRIAMIENTO**

TSURU III B13 16V, 4 CIL 93/96

No. Original: 21021-F4100



**921022**

Ref.: 21022

**TUBO DE ENFRIAMIENTO**

TSURU III B13 16V, 4 CIL 97/Up

No. Original: 21021-F420B

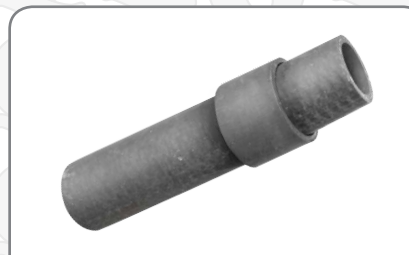

**921047**

Ref.: 21047

**MANGUERA DE AGUA**

TSURU III B13 (ESTAFETA) 1.6L, 4 CIL 98/UP

No. Original: 21047-F4300

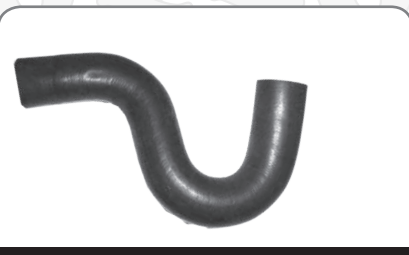

**921501**

Ref.: 21501

**MANGUERA PARA RADIADOR SUPERIOR**

TSURU III B13 1.6L, 4 CIL 98/Up

No. Original: 21501-F4200





# TUBOS Y MANGUERAS

## NISSAN

TUBOS Y MANGUERAS



**921503**

Ref.: 21503

**MANGUERA PARA RADIADOR INFERIOR**

TSURU III B13 1.6L, 4 CIL

98/Up

No. Original: 21503-F4200



**930520**

Ref.: 30520

**PALANCA DE EMBRAGUE**

TSURU III B13 1.3L, 4 CIL

92/UP

No. Original: 30520-F4200



**940554**

Ref.: 40554

**MANGUERA DE AGUA**

TSURU III B13 1.6L, 4 CIL

98/UP

No. Original: 14055-F4303



**944000-1**

PICK UP D21 2.4L, 4 CIL

03/07

No. Original: 14055-F4000



**944100-1**

TSUBAME 1.8L, 4 CIL

02/06

No. Original: 14055-F4100



**944102-1**

TSUBAME 1.8L, 4 CIL

02/06

No. Original: 14055-F4102



**944300-1**

**MANGUERA DE RESPIRACIÓN DEL CUERPO DE ACCELERACIÓN**

TSURU III B13 1.8L, 4 CIL

03/UP

No. Original: 14055-F4300

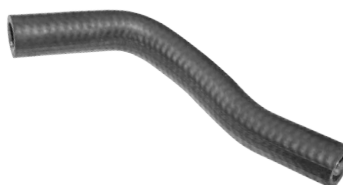

**944301-1**

**MANGUERA QUE VA AL DEPOSITO DE DIRECCIÓN HIDRAÚLICA**

TSURU III B13 1.8L, 4 CIL

03/UP

No. Original: 14055-F4301



**941405-1**

**MANGUERA QUE VA DEL TUBO DE AGUA A LA BOMBA DE AGUA**

PICK UP D21 Y D22 2.4L, 4 CIL

03/07

No. Original: 14056-F4000



# TUBOS Y MANGUERAS

NISSAN



TUBOS Y MANGUERAS



**944003-1**  
**MANGUERA QUE VA DEL TUBO DE AGUA A LA BOMBA DE AGUA**  
 PICK UP D21 Y D22 2.4L, 4 CIL 08/15  
 No. Original: 14056-F4003



**945641-1**  
 TSUBAME 1.8L, 4 CIL 92/16  
 No. Original: 14056-F4100



**941826-1**  
 TSUBAME 1.8L, 4 CIL 92/16  
 No. Original: 11826-F4100



**944200-1**  
 TSURU III B13 1.8L, 4 CIL 92/16  
 No. Original: 11826-F4200



**948264-1**  
 TSURU III B13 1.8L, 4 CIL 92/16  
 No. Original: 11826-F4300



**944303-1**  
**MANGUERA DE RESPIRACIÓN DE LA TAPA DE PUNTERIAS AL FILTRO DE AIRE**  
 TSURU III B13 1.8L, 4 CIL 92/16  
 No. Original: 11826-F4303



**946430-1**  
**MANGUERA DE RESPIRACIÓN DE ACEITE QUE CONECTA AL MULTIPLE DE ESCAPE**  
 TSURU III B13 1.8L, 4 CIL 92/16  
 No. Original: 11826-F4304



**941182-1**  
**MANGUERA DE RESPIRACIÓN DE ACEITE QUE CONECTA A LA TAPA DE PUNTERIAS**  
 TSURU III B13 1.8L, 4 CIL 92/16  
 No. Original: 11826-F4305



**942400-1**  
**MANGUERA QUE VA AL AIRE ACONDICIONADO**  
 D21 2.4L, 4 CIL 92/16  
 No. Original: 92400-F4001





# TUBOS Y MANGUERAS

## NISSAN(RENAULT)

TUBOS Y MANGUERAS



**944065-1**

**MANGUERA SUPERIOR**

SENTRA-B15 1.8L, 4 CIL

01/06

No. Original: 92400-6Z500



**944057-1**

**MANGUERA DE CALEFACCIÓN**

PICK UP D21 2.4L, 4 CIL

95/07

No. Original: 92400-57G05,  
92400-86G00



**942410-1**

**MANGUERA QUE VA DEL DEPÓSITO DE DIRECCIÓN HIDRÁULICA A LA BOMBA DE DIRECCIÓN**

D21 2.4L, 4 CIL

03/07

No. Original: 92410-F4001



**942450-1**

**MANGUERA INFERIOR**

SENTRA-B15 1.8L, 4 CIL

01/06

No. Original: 92410-6Z500



**954305**

Ref.: 54305

**MANGUERA PARA AGUA**

TSURU III B13 1.6L, 4 CIL

98/UP

No. Original: 14055-F4305



**955430**

Ref.: 55430

**MANGUERA PARA AGUA**

TSURU III B13 1.6L, 4 CIL

98/UP

No. Original: 14055-F4304



**992400**

Ref.: 92400

**MANGUERA DE CALEFACCIÓN SUPERIOR**

TSURU III B13 1.6L, 4 CIL

98/UP

No. Original: 92400-F4203

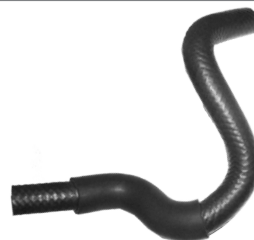

**992410**

Ref.: 92410

**MANGUERA DE CALEFACCIÓN INFERIOR**

TSURU III B13 1.6L, 4 CIL

98/UP

No. Original: 92410-F4202

**NISSAN/RENAULT**



**900QAB**

Ref.: 00QAB

**TUBO DE ENFRIAMIENTO**

PLATINA Y CLIO 1.6L, 4 CIL

TODOS

No. Original: 14875-00QAB



# TUBOS Y MANGUERAS

## TOYOTA/ VOLKSWAGEN



### TUBOS Y MANGUERAS

#### TOYOTA



**975130**

**TUBO DE AGUA**

HIACE 2.7L, 4 CIL 05/UP

No. Original: 16268-75130

#### VOLKSWAGEN



**1065A**

Ref.: 065A  
**TUBO DE ENFRIAMIENTO**

POINTER 1.8L, 4 CIL 00/09  
(SIN AIRE ACONDICIONADO)

No. Original: 377-121-065-AA



**1221-AN**

**MANGUERA**

JETTA CLÁSICO A4, A5 00/10  
BICENTENARIO 1.8L, 4 CIL  
TURBO

No. Original: 06A-103-221-AN



**11065D**

Ref.: 1065D  
**TUBO DE ENFRIAMIENTO**

A2 88/92

No. Original: 027-121-065-D



**1065-AK**

Ref.: 065-AK  
**TUBO DE ENFRIAMIENTO**

A4 1.8L, 4 CIL *STANDARD* 00/05

No. Original: 06A-121-065-AK



**1065-AR**

Ref.: 065-AR  
**TUBO DE ENFRIAMIENTO**

JETTA A4 2.0L, 4 CIL *AUTOM.* 00/15

No. Original: 06A-121-065-AR



**1065-CA**

Ref.: 065-CA  
**TUBO DE ENFRIAMIENTO**

JETTA A4 *NORMAL* 2.0 L, 4 CIL 00/15

No. Original: 06A-121-065-CA



**11087-LG**

Ref.: 1087-LG  
**REPARTIDOR DE AGUA**

BORA 02/UP

No. Original: 1K0-121-087-LG



**1121101**

Ref.: 121101  
**MANGUERA DE RADIADOR  
"PULPO" BOMBA AGUA**

GOLF Y JETTA A3 93/99  
1.8 Y 2.0L, 4 CIL

No. Original: 1HM-121-101





# TUBOS Y MANGUERAS

## VOLKSWAGEN

### TUBOS Y MANGUERAS



**1213-A**

Ref.: 213-A

**MANGUERA DE RESPIRACIÓN**

JETTA, BEETLE, GOLF TURBO 00/07  
1.8L, 4 CIL

No. Original: 06A-103-213-F



**1213-BG**

Ref.: 213-BG

**TUBO DE RESPIRACIÓN DE ACEITE**

JETTA A4 TURBO 99/05  
1.8L, 4 CIL

No. Original: 06A-103-213-BG



**1213-F**

Ref.: 213-F

**TUBO CODO DE RESPIRO DE ACEITE**

JETTA A4, NEW BEETLE, PASSAT, 00/05  
AUDI A4, 1.8L, 4 CIL TURBO.

No. Original: 06A-103-213-F



**1240-A**

Ref.:240-A

**MANGUERA FILTRO-TAPA PUNTERÍAS**

JETTA CLÁSICO, A4, NEW BEETLE, GOLF 4 CIL 00/05  
MOTOR AEG 2.0L

No. Original: 06A-133-240



**1349-A**

**MANGUERA PARA FILTRO DE AIRE - TAPA DE PUNTERÍAS**

GOLF, JETTA A3, DERBY 1.8L, 93/99  
4 CIL

No. Original: 1HM-109-493-A



**1447DM**

Ref.: 447DM

**MANGUERA DE RADIADOR "PULPO"**

GOLF Y JETTA A4 99/UP

No. Original: 1J0-122-477-DM



**1447DM-C**

**CONECTOR PARA MANGUERA DE RADIADOR "PULPO"**

GOLF Y JETTA A4 99/UP

No. Original: 1J0-122-477-DM



**1493-A**

Ref.:493-A

**MANGUERA DE FILTRO DE AIRE FORMA DE "T"**

JETTA A3 1.8L, 4 CIL 98/UP

No. Original: 048-103-493-A



**1493-AC**

**MANGUERA DE AIRE**

JETTA CLÁSICO 2.0L, 4 CIL 04/UP  
MOTOR. PHP

No. Original: 06A-103-493-AC



# TUBOS Y MANGUERAS

## VOLKSWAGEN



TUBOS Y MANGUERAS



**1296-AD**

**MANGUERA P/ FILTRO DE AIRE**

A4, NEW BEETLE 2.0L, 4 CIL 03/08

No. Original: 1J0-129-684-AD,  
1J0-129-684-CK



**1684-J**

**MANGUERA P/ FILTRO DE AIRE**

DERBY 1.8L, 4 CIL 00/02  
IBIZA, CORDOBA 1.8L, 4 CIL 99/02

No. Original: 6K0-129-684-J



**1065-D**

Ref.: 065-D  
**TUBO DE ENFRIAMIENTO**

POLO, LUPO Y CROSS FOX 00/07  
2.0L

No. Original: 032-121-065-D



**1065-H**

Ref.: 065-H  
**TUBO DE ENFRIAMIENTO**

POINTER 1.8L, 4 CIL 00/07  
CON AIRE ACONDICIONADO

No. Original: 377-121-065-H



**1065-J**

Ref.: 065-J  
**TUBO DE ENFRIAMIENTO**

POINTER 1.8L, 4 CIL 00/09  
C/AIRE ACONDICIONADO

No. Original: 377-121-065-J

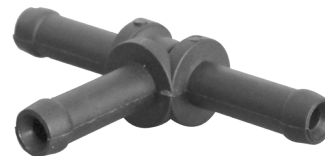

**1737-A**

**CONECTOR (COPLÉ)**

BORA 2.0L, 4 CIL 05/10  
BEETLE 2.0L, 4 CIL 98/05  
CLÁSICO 2.0L, 4 CIL 87/01  
GOLF 2.0L, 4 CIL 99/07  
SHARAN 2.0L, 4 CIL 01/08  
DERBY 2.0L, 4 CIL 95/97  
TRANSPORTER (EUROVAN)  
2.0L, 4 CIL 00/10

No. Original: 2D0-129-737-A



**11050C**

Ref.: 1050C  
**TUBO DE ENFRIAMIENTO**

A3 VR6 97/02

No. Original: 021-121-050-C



**11065K**

Ref.: 1065K  
**TUBO DE ENFRIAMIENTO**

A3 1.8L DERBY 95/02

No. Original: 037-121-065-K





# TUBOS Y MANGUERAS

## VOLKSWAGEN

### TUBOS Y MANGUERAS



**11065L**

Ref.: 1065L

**TUBO DE ENFRIAMIENTO**

A3 2.0L DERBY

97/02

No. Original: 037-121-065-L

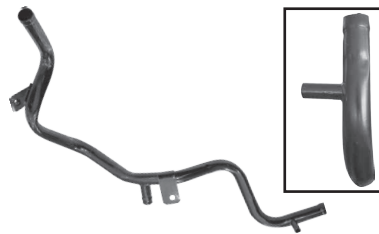

**11065M**

Ref.: 1065M

**TUBO DE AGUA GRUESO**

GOLF, JETTA A1, A2, CARIBE,

88/89

ATLANTIC A1, A2

COMBI T2A 1.8L, 4 CIL

92/UP

No. Original: 1009-5485

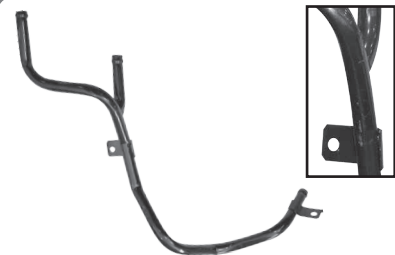

**11065N**

Ref.:1065N

**TUBO DE AGUA**

CARIBE M.1600;

77/87

ATLANTIC A1 1.6L, 4 CIL

No. Original: 1009-1625

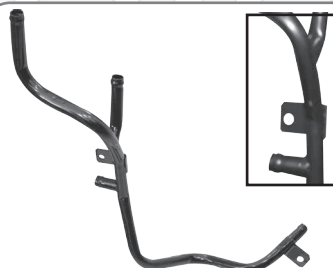

**11065P**

Ref.:1065P

**TUBO DE AGUA**

CARIBE M.1700;

85/87

ATLANTIC A1 1.7L, 4 CIL

No. Original: 1009-0565

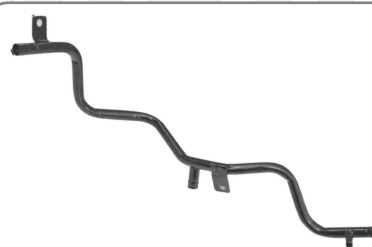

**11065Q**

Ref.: 1065Q

**TUBO DE AGUA DELGADO**

CARIBE M. 1800, GOLF JETTA

88/99

COMBI 1800 1.8L, 4 CIL

92/UP

No. Original: 1009-2038



**1065R**

**TUBO DE ENFRIAMIENTO**

GOLF, JETTA A2 1.8L, 4 CIL

87/92

No. Original: 027-121-065-K



**1210-K**

**TUBO DE ENFRIAMIENTO**

VENTO 1.6L, 4 CIL

15/UP

No. Original: 03C-121-065-K

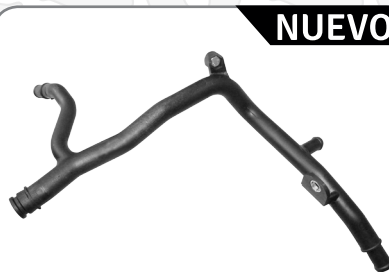

**NUEVO**

**1065-DE-1**

**TUBO DE AGUA**

JETTA CLÁSICO 2.0L

11/15

No. Original: 06A-121-065-DE

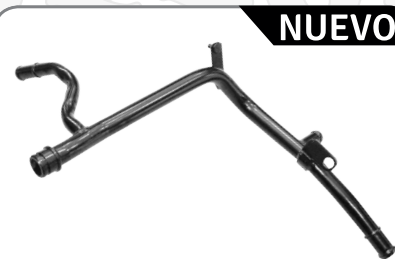

**NUEVO**

**1065-DE-M**

**TUBO DE AGUA/ METAL**

JETTA CLÁSICO 2.0L

11/15

No. Original: 06A-121-065-DE





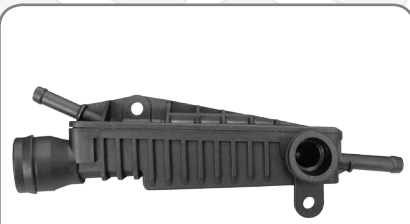

**1188-B-1**

**TUBO DE AGUA**

VENTO

TODOS

No. Original: 036-121-188-B



QUEZADA



# VÁLVULAS

## FORD / GENERAL MOTORS

VÁLVULAS



**V-7495A**

Ref.: V-495A  
**CALEFACCIÓN**

EXPLORER 4.0L, 6 CIL RANGER AMERICANO	99/10 96/02
--	----------------

No. Original: F87Z-18495-AA

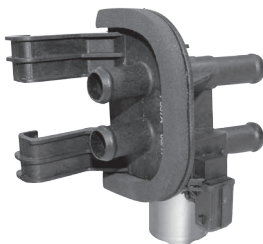

**V-78495**

Ref.: V-8495  
**CALEFACCIÓN**

KA Y COURIER, FIESTA HATCH Y SEDÁN, IKON 1.6L, 4 CIL FIESTA (ALIMENTACIÓN DE AIRE)	04/UP
--	-------

No. Original: 7N21-18495-AC



**V-78556**

Ref.: V-8556  
**CALEFACCIÓN**

ECOSPORT 2.0L, 4 CIL	TODOS
----------------------	-------

No. Original: 8K55-68K55-A

**GM**



**V-63062**

Ref.: V-3062  
**CALEFACCIÓN**

MERIVA 1.8L, 4 CIL	03/09
--------------------	-------

No. Original: 93306264



**V-63062-1**

Ref.: V-3062-1  
**CALEFACCIÓN**

MERIVA 1.8L, 4 CIL	03/09
--------------------	-------

No. Original: 93306264



**V-65536**

Ref.: V-5536  
**ALIMENTACIÓN CALENTADOR**

CHEVY C2 CORSA Y TORNADO 1.8L, 1.6L 4 CIL	01/07
---	-------

No. Original: 93275536



**V-68318**

**CALEFACCIÓN**

PICK UP SILVERADO, 1500, 2500 & 3500, SUBURBAN Y SONORA 5.7L, 8 CIL	92/00
---	-------

No. Original: 12380318



**V-66715-1**

Ref.: V-6715-1  
**CALEFACCIÓN**

CHEVY 1.6L, 4 CIL	09/12
-------------------	-------

No. Original: 94671517



**V-66947**

Ref.: V-6947  
**CALEFACCIÓN**

CHEVY C1 1.3L y 1.4, 4 CIL (3 SALIDAS)	94/08
---	-------

No. Original: 90566947





**V-69686**

Ref.: V-9686

**CONTROL CIRCULACIÓN DE AIRE CALIENTE**

CHEVY CORSA 1.8L, 4 CIL	00/07
----------------------------	-------

No. Original: 93369686



**6349824**

**TUBOS DE CALEFACCIÓN**

CORSA BRASILEÑO 1.8L, 4 CIL	03/09
MERIVA BRASILEÑA 1.8L (SIN AIRE ACONDICIONADO)	04/09

No. Original: 93349824



**6349827**

**TUBOS DE CALEFACCIÓN**

CORSA BRASILEÑO 1.8L, 4 CIL	03/09
MERIVA BRASILEÑA 1.8L (CON AIRE ACONDICIONADO)	04/09

No. Original: 93349827

### VOLKSWAGEN



**V-11011**

Ref.: V-1011

**FILTRO AIRE TAPA REGULADORA DE PRESIÓN**

POINTER 1.8L, 2.0L	96/09
--------------------	-------

No. Original: 327-129-101-1



**V-1101A**

Ref.: V-101A

**FILTRO AIRE TAPA PUNTERIAS**

A4 2.0L	99/15
---------	-------

No. Original: 06A-129-101-A



**V-1101K**

Ref.: V-101K

**FILTRO AIRE TAPA REGULADORA DE PRESIÓN**

A3 DERBY	93/99
----------	-------

No. Original: 037-129-101-K



**V-13465**

Ref.: V-3465

**ANTI FUEGO**

JETTA A4, NEW BEETLE, IBIZA (BOCA DE RELLENO) 2.0L, 4 CIL	00/05
---	-------

No. Original: 06A-103-465



QUEZADA



# VARIOS

VARIOS

## CHRYSLER

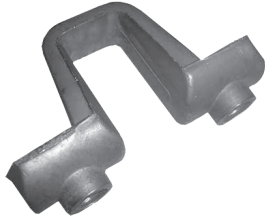

**0178**

**SOPORTE DE BALANCÍN**

RAMBLER, JEEP Y WAGONEER 72/UP

No. Original: 3210178



**7557**

**PORTA RETÉN DE COJINETE**

CHRYSLER 6 CIL MOTOR 225  
AUTOS  
CAMIONETAS

TODOS  
60/82  
60/UP

No. Original: 1947557, 4390543

## GM



**8500**

**SOPORTE DE MOTOR**

GENERAL MOTORS V-6  
CAVALIER 87/93

No. Original: 22538500  
Ref. 1909



**9581**

**SOPORTE DE MOTOR**

GENERAL MOTORS V-6  
CELEBRITY, CITATION,  
CENTURY 82/92

No. Original: 22112737 Ref. 1864

## NISSAN

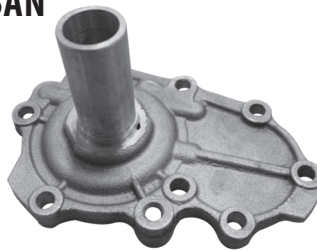

**9C1101**

**CANDELERO DE TRANSMISIÓN**

URVAN 2.5L 4 CIL 07/14

No. Original: 32111-MA01A

**VER ESQUEMA PÁG. 230**

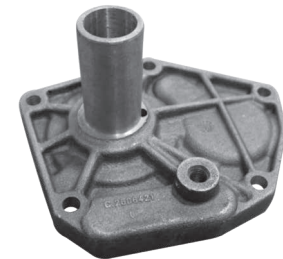

**9C1140**

**CANDELERO DE TRANSMISIÓN**

PICK UP D21, D22 2.4L 4 CIL 95/15  
(12 y 16 VÁLVULAS)

No. Original: 32111-F4000

**VER ESQUEMA PÁG. 230**

## VOLKSWAGEN



**100-M**

**MARIPOSA CHICOTE CLUTCH**  
(GALVANIZADA)

SEDAN y COMBI T2 y T2A TODOS

No. Original: 131-721-349



**100-M-E**

**MARIPOSA CHICOTE CLUTCH**  
(SIN GALVANIZAR)

SEDAN y COMBI T2 Y T2A TODOS

No. Original: 131-721-349



**1225**

**RETÉN DE CAJA DE VELOCIDADES**  
(TIPO ORIGINAL)

SEDAN 1500-1600 58/03

No. Original: 080-301-225-2



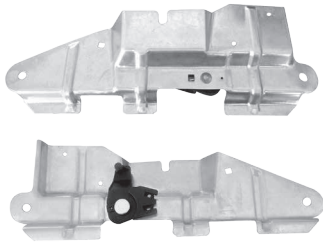

**17567-A**

**CHAPA PORTANTE (ACCIONAMIENTO)  
CAJUELA.**

JETTA CLÁSICO

99/UP

No. Original: 1J5-827-425-F  
1J5-827-567-A



**211-G**

**CAMPANA DE CAJA DE VELOCIDADES  
(TIPO ORIGINAL)**

SEDAN 1500-1600  
CON RETEN

58/03

No. Original: 080-301-211-G



**211-G/S**

**CAMPANA DE CAJA DE VELOCIDADES  
(TIPO ORIGINAL)**

SEDAN 1500-1600  
SIN RETEN

58/03

No. Original: 080-301-211-G



**C-243**

**SOPORTE DE TRANSMISIÓN**

COMBI T2 1600

70/87

No. Original: 211-599-243-B

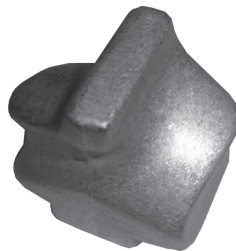

**AS-12**

**AUMENTO PARA RESORTE DE  
SUSPENSIÓN**

MUELA CHICA





# VARIOS

## ESQUEMA CANDELERO TRANSMISIÓN

VARIOS

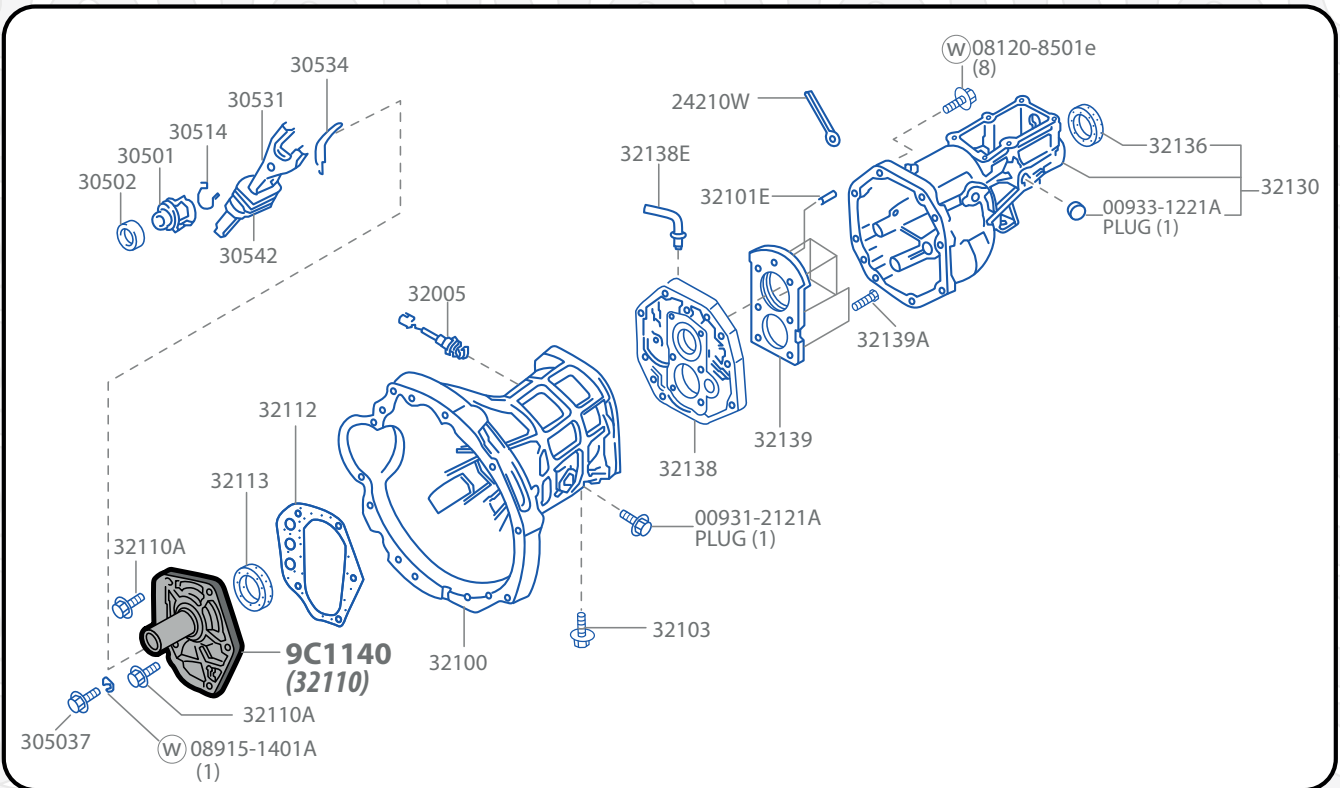
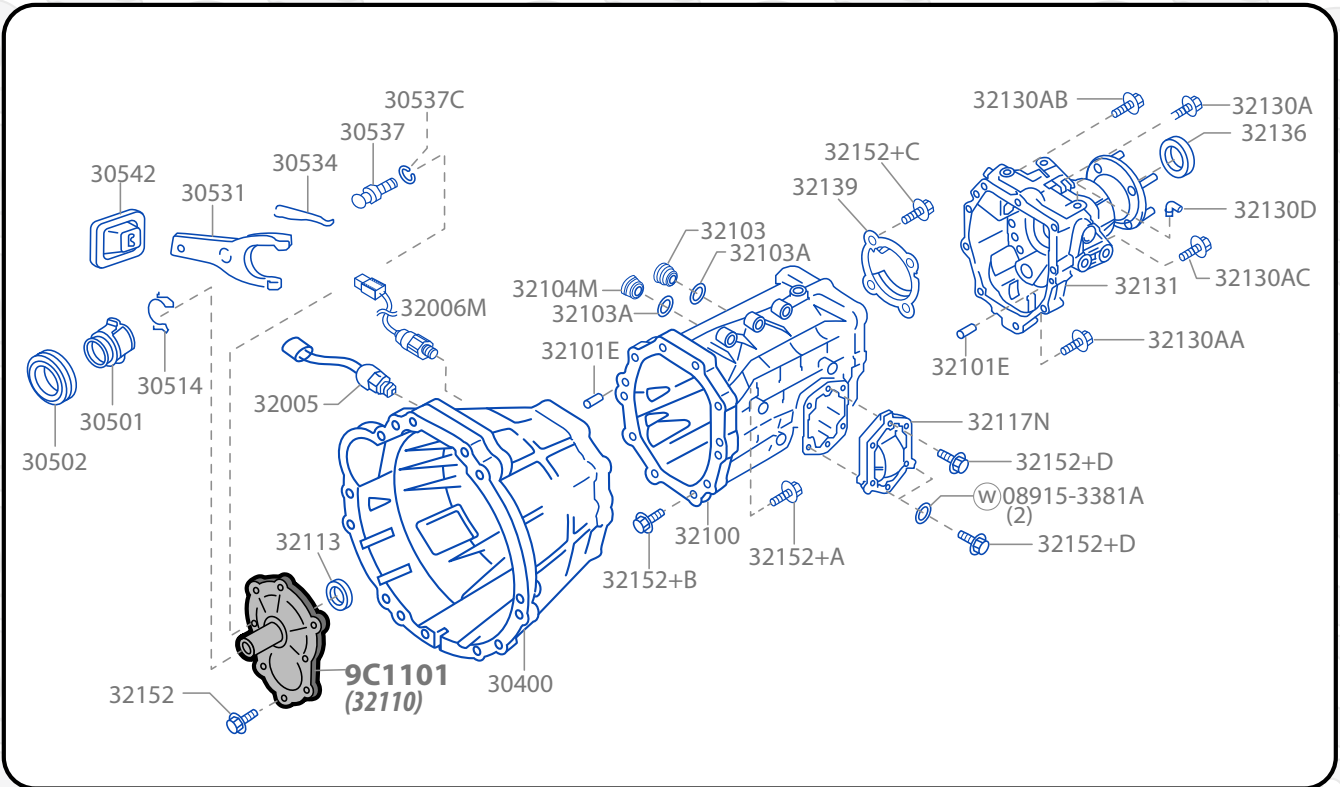



**NUEVO**



FRENTE



REVERSO

**GB-01-G**

**GRADUADOR DE BUJIAS**  
LOGOTIPO QUEZADA  
**GALVANIZADO (AZUL)**

**NUEVO**



FRENTE



REVERSO

**GB-02-N**

**GRADUADOR DE BUJIAS**  
LOGOTIPO QUEZADA  
**NIQUELADO**

GRADUADOR "MONEDA" (3.7cm) CON BORDE AFILADO TIPO RAMPA PARA BUJÍAS.  
MEDIDAS EN PULGADAS Y MILIMETROS



**GRADUADOR DE BUJIAS PERSONALIZADO\***  
**1 CARA**

**\*MÍNIMO 1000 PIEZAS**

ESPACIO PARA PERSONALIZAR CON  
LOGOTIPO:  
1.7cm x 1cm





# MAQUILAS

## MARCO PORTAPLACA

MAQUILAS/ MARCOS

### MARCO PORTA PLACA DE PLÁSTICO / NEGRO LISO

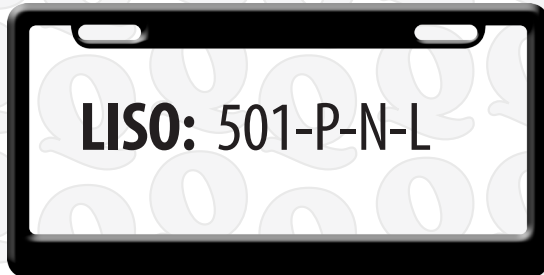

**LISO:** 501-P-N-L

### MARCO PORTA PLACA DE PLÁSTICO NEGRO PERSONALIZADO A 1 O 2 TINTAS



**PERSONALIZADO**  
501-P-S-L-1 (1 tinta)  
501-P-S-L-2 (2 tintas)  
[www.f-wheels.com](http://www.f-wheels.com)

CON TELÉFONO y/o PÁGINA WEB

### Políticas de venta:

Cantidad Mínima: 50 juegos x modelo.

Cada juego contiene 2 pzas iguales

(Teléfono o Página Web).

La mercancía se entrega en bolsa sellada.



### MARCO PORTA PLACA PREMIUM METÁLICO (VENTA POR PIEZA)



**NEGRO :** 501-M-N



**CROMADO** 501-M-C



501-M-N-KIT



501-M-C-KIT

MARCO PORTA PLACA PREMIUM  
C/2 TAPONES P/TORNILLOS NEGRO

MARCO PORTA PLACA PREMIUM  
C/2 TAPONES P/TORNILLOS CROMADO







# EMBUDO MULTIUSOS



*Parte Superior:  
Ideal para aceite  
de motor*



*Flexible para cualquier  
situación*



*¡Piezas independientes  
que enroscan perfectamente!*

*Ideal para aceite de transmisión  
hidráulica.*

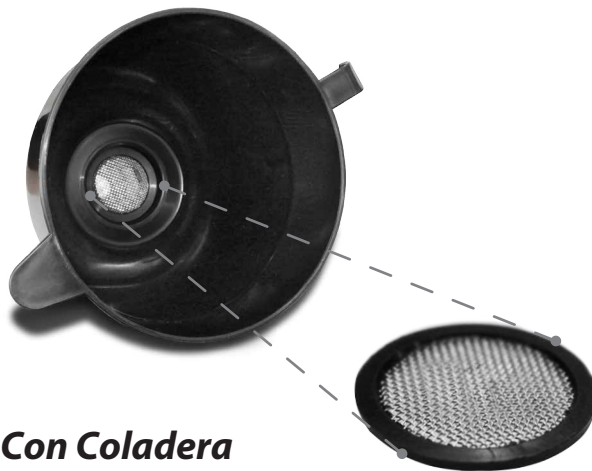

*Con Coladera*



**NEGRO EMB-1N  
ROJO EMB-1R**





# MAQUILAS

## EMBUDO MULTIUSOS PERSONALIZADO

MAQUILAS/ EMBUDOS



**EMB-1N-L**  
EMBUDO NEGRO CON COLADERA  
GUSANO DE 50 CM PLÁSTICO



**EMB-E**  
EXTENSIÓN PARA EMBUDO  
25 CM PLÁSTICO

## EMBUDOS PERSONALIZABLES



**¡CONSULTA CON NUESTROS  
AGENTES Y GRABA TU MARCA!**

**¡También desarrollamos embudos personalizados,  
ponte en contacto con nosotros y elige tu color!**

**Verde-Anaranjado-Azul-Rojo-Negro**

**Comunícate con nosotros a los Tels.:** (01-55) 5353-0690, 5353-0816, 5353-0774, Fax: 5352-5333,  
o envía un correo a: [ventas@quezada.com.mx](mailto:ventas@quezada.com.mx) y con gusto te apoyaremos.



### LLAVERO

LLAVERO PERSONALIZADO EN UNA O AMBAS CARAS Y/O  
REVERSO LOGO QUEZADA  
INYECTADO EN ALUMINIO (4 cm de diámetro)



### 1 CAVIDAD

Personalizable 1 cara  
Reverso c/logo Quezada



### 2 CAVIDADES

Personalizable 2 caras





# MAQUILAS

## LLAVEROS

MAQUILAS/ LLAVEROS



**LL-CIQSA**  
LLAVERO QUEZADA  
INYECTADO EN ALUMINIO  
(4 cm de diámetro)



**LL-AESA**  
LLAVERO  
AUTOESPECIALIDADES  
INYECTADO EN ALUMINIO  
(4 cm de diámetro)



**LL-AMASA**  
LLAVERO ABASTECEDORA  
MEXICANA AUTOMOTRIZ  
INYECTADO EN ALUMINIO  
(4 cm de diámetro)





# VOLKSWAGEN

A1	CARIBE - ATLANTIC
A2	GOLF - JETTA (1988 -92)
A3	GOLF - JETTA (1993 - 99)
A4	GOLF - JETTA (1999 - 07)
A5	JETTA CLÁSICO (2008 - UP) - GOLF GTI (2007 - 09)
A6	GOLF - JETTA MK (2010 - UP)
NB	NEW BEETLE - BEETLE
S13	DERBY
T1	VOLKSWAGEN SEDAN
T2	COMBI 1600 ENFRIADA POR AIRE (1970 - 87)
T2A	COMBI 1800 ENFRIADA POR AGUA (1988 - UP)
T3	CORSAR
T4	EUROVAN 2.5 LTS (2000 - 2004)
T5	EUROVAN TDI 1.9 LTS (2005 - UP)
T6	EUROVAN 2015

# NISSAN

720	NISSAN ESTAQUITAS MOTOR J18
B11	TSURU I
B12	TSURU II
B13	TSURU III
B14	SENTRA (1996 - 2000)
B15	SENTRA (2001 - 2005)
B16	SENTRA (2006 - 2010)
D21	NISSAN ESTAQUITAS MOTOR 2.4 LTS
D22	FRONTIER





# RECOMENDACIONES DE USO

## RECOMENDACIONES



- 1.- Tapón
- 2.- Alimentador de Anticongelante
- 3.- Entrada para Manguera del Radiador
- 4.- Válvula de escape
- 5.- Soporte del depósito
- 6.- Punto de sujeción
- 7.- Punto de sujeción

### PARA INSTALAR:

- 1- Drene el Anticongelante del motor.
- 2- Afloje los tornillos que sujetan al depósito.
- 3- Retire las mangueras que sujetan al depósito.
- 4- Permita que se vacíe el depósito en su totalidad.
- 5- Extraiga el depósito del auto.
- 6- Coloque el nuevo depósito en su lugar.
- 7- Coloque y apriete los tornillos que sujetan al depósito.
- 8- Coloque las mangueras en el depósito procurando que las abrazaderas queden apretadas para evitar fugas.
- 9- Rellene el sistema con anticongelante.
- 10- Coloque el tapón del depósito.
- 11- Purgue el sistema para evitar problemas de sobrepresión y posibles fugas de anticongelante.

**Se recomienda utilizar anticongelante NUEVO y reemplazar el tapón cuando reemplace el depósito.**

**NUESTROS PRODUCTOS ESTÁN GARANTIZADOS CONTRA DEFECTOS DE FABRICACIÓN, EN CASO DE PRESENTARSE ALGUNA ANOMALÍA, DEVUELVA SU PRODUCTO AL PROVEEDOR EL CUAL A CAMBIO LE ENTREGARÁ UNO NUEVO. NO APLICA EN EL CASO DE MALA COLOCACIÓN, MANIOBRA INCORRECTA DEL PRODUCTO, TRATO INADECUADO, GOLPES ACCIDENTALES O ALTERACIÓN ALGUNA PARA SER REPARADO O MODIFICADO PARCIAL O TOTALMENTE. ESTA GARANTÍA NO PROCEDE SI SE OMITEN O CAMBIAN LAS INSTRUCCIONES.**



# RECOMENDACIONES DE USO

## TOMA DE AGUA



RECOMENDACIONES



- 1.- Toma de Agua
- 2.- O-Ring
- 3.- Termostato
- 4.- Caja de termostato (Housing)
- 5.- Liga
- 6.- Seguro
- 7.- Sensor de termostato

### PARA INSTALAR:

- 1- Drene el Anticongelante del motor.
- 2- Retire la manguera del radiador.
- 3- Retire la toma de agua así como el termostato.
- 4- Retire restos de la junta o sellador viejo de la superficie en la que será colocada la toma de agua.
- 5- Coloque el termostato con el purgador de aire o válvula de alivio hacia arriba.
- 6- Instale la toma de agua, coloque los tornillos y posteriormente apriete.
- 7- Coloque las mangueras procurando que las abrazaderas queden apretadas para evitar fugas.
- 8- Una vez instalado arranque el motor del vehículo durante 5 minutos para corroborar que no existan fugas.

### Vista del housing armado

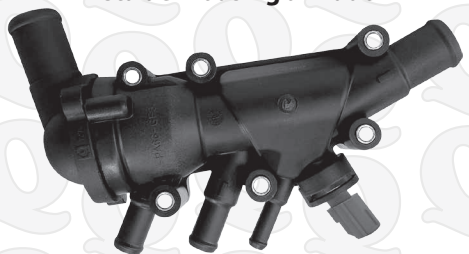

Toma de Agua



Toma de Agua con termostato

Se recomienda reemplazar el termostato cuando reemplace la toma de agua y usar una aplicación precisa de WD-40 al termostato para evitar que se pegue.

**NUESTROS PRODUCTOS ESTÁN GARANTIZADOS CONTRA DEFECTOS DE FABRICACIÓN, EN CASO DE PRESENTARSE ALGUNA ANOMALÍA, DEVUELVA SU PRODUCTO AL PROVEEDOR EL CUAL A CAMBIO LE ENTREGARÁ UNO NUEVO. NO APLICA EN EL CASO DE MALA COLOCACIÓN, MANIOBRA INCORRECTA DEL PRODUCTO, TRATO INADECUADO, GOLPES ACCIDENTALES O ALTERACIÓN ALGUNA PARA SER REPARADO O MODIFICADO PARCIAL O TOTALMENTE. ESTA GARANTÍA NO PROCEDE SI SE OMITEN O CAMBIAN LAS INSTRUCCIONES.**





# CASOS DONDE NO PROCEDE LA GARANTÍA

## DEPÓSITO ANTICONGELANTE

SOBRE LA GARANTÍA

Los productos de Compañía Industrial Quezada S.A. de C.V. pasan por un riguroso proceso de inspección de calidad, el cual finaliza al empacar la pieza para ser surtida. Por esta razón todos los productos que son enviados a nuestros clientes se encuentran en perfectas condiciones, tanto en forma funcional como estéticamente.

Los Depósitos Anticongelantes tienen áreas críticas, por lo cual el cliente **debe tener cuidado con el manejo para evitar que éstas se dañen.**

Las causas más comunes por lo cual estas piezas se rompen se deben a la maniobra incorrecta del producto y son principalmente:

- **Caida del producto o golpes accidentales** Durante el traslado o demostración del producto al cliente.
- **Trato inadecuado:** Alteración alguna para ser reparado o modificado parcial o totalmente para ensamblarlo.
- **Almacenaje inadecuado.** Durante el traslado y acomodo de las piezas.
- **Mala colocación.** Cuando el cliente final somete o aplica fuerza o torque excesivo a la pieza provocando que se rompa.
- **Utilizar líquido anticongelante.** No rebajarlo o sustituirlo por agua con sales.
- **Cambie el anticongelante.** Para evitar el mal funcionamiento realice el cambio completo (sin rebajarlo con agua) cada 6 meses.

Depósito en buenas condiciones



Acercamiento de depósito en buenas condiciones

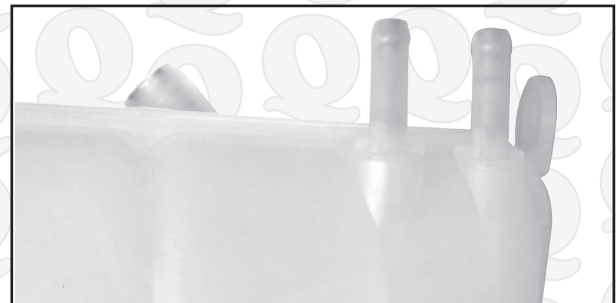

Depósito evidentemente, dañado por mala colocación o mal manejo

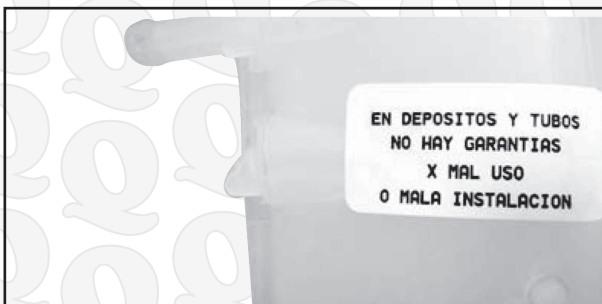

Contamos con una caja diseñada para evitar daños en los depósitos y una etiqueta informativa.

**RECUERDE: NUESTROS PRODUCTOS ESTÁN GARANTIZADOS CONTRA DEFECTOS DE FABRICACIÓN, SI DETECTA UNA FALLA DE FABRICACIÓN O EN CASO DE PRESENTARSE ALGUNA ANOMALÍA, REPÓRTELO DE INMEDIATO Y DEVUELVA SU PRODUCTO AL PROVEEDOR EL CUAL A CAMBIO LE ENTREGARÁ UNO NUEVO. ESTA GARANTÍA NO PROCEDE SI SE DETECTAN LOS CASOS ARRIBA MENCIONADOS.**





# CASOS DONDE NO PROCEDE LA GARANTÍA

## TOMA DE AGUA Y HOUSING



RECOMENDACIONES

Los productos de Compañía Industrial Quezada S.A. de C.V. pasan por un riguroso proceso de inspección de calidad, el cual finaliza al empacar la pieza para ser surtida. Por esta razón todos los productos que son enviados a nuestros clientes se encuentran en perfectas condiciones, tanto en forma funcional como estéticamente.

Los Tomas de Agua y Housings tienen áreas y superficies críticas, por lo cual el cliente debe tener cuidado con el manejo para evitar que éstas se dañen.

Las causas más comunes por lo cual estas piezas se rompen se deben a la maniobra incorrecta del producto y son principalmente:

- **Caida del producto o golpes accidentales**  
Durante el traslado o demostración del producto al cliente.
- **Trato inadecuado:** Alteración alguna para ser reparado o modificado parcial o totalmente para ensamblarlo.
- **Almacenaje inadecuado.** Durante el traslado y acomodo de las piezas.
- **Mala colocación.** Cuando el cliente final somete o aplica fuerza o torque excesivo a la pieza provocando que se rompa.
- **Utilizar líquido anticongelante.** No rebajarlo o sustituirlo por agua con sales. El anticongelante controla la temperatura (máx. 86°) y el agua NO.

Housing en buenas condiciones



Housing evidentemente, dañado por mala colocación o mal manejo



Toma en buenas condiciones.

Toma dañada por mal uso.

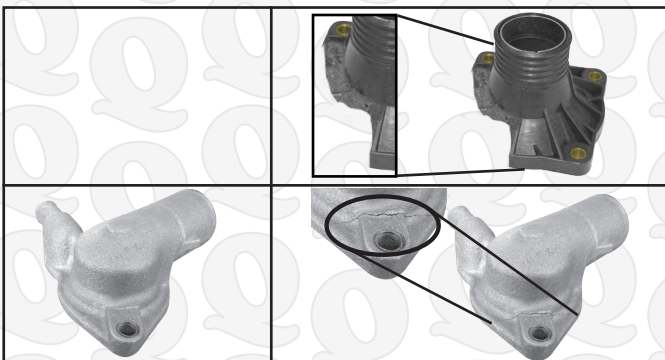

Generalmente se agrieta por colocar el termostato alrevés.

Housing evidentemente dañado por no colocar anticongelante y usar agua o por mala colocación



RECUERDE: NUESTROS PRODUCTOS ESTÁN GARANTIZADOS CONTRA DEFECTOS DE FABRICACIÓN, SI DETECTA UNA FALLA DE FABRICACIÓN O EN CASO DE PRESENTARSE ALGUNA ANOMALÍA, REPÓRTELO DE INMEDIATO Y DEVUELVA SU PRODUCTO AL PROVEEDOR EL CUAL A CAMBIO LE ENTREGARÁ UNO NUEVO. ESTA GARANTÍA NO PROCEDE SI SE DETECTAN LOS CASOS ARRIBA MENCIONADOS.





# RECOMENDACIONES DE USO

## TUBO DE ENFRIAMIENTO

SOBRE LA GARANTIA

Los productos de Compañía Industrial Quezada S.A. de C.V. pasan por un riguroso proceso de inspección de calidad, el cual finaliza al empacar la pieza para ser surtida. Por esta razón todos los productos que son enviados a nuestros clientes se encuentran en perfectas condiciones, tanto en forma funcional como estéticamente.

Los Tubos de Enfriamiento tienen áreas críticas, por lo cual el cliente debe tener cuidado con el manejo para evitar que éstas se dañen.

Las causas mas comunes por lo cual estas piezas se rompen se deben a la maniobra incorrecta del producto y son principalmente:

- **Caida del producto o golpes accidentales**  
Durante el traslado o demostración del producto al cliente.
- **Trato inadecuado:** Alteración alguna para ser reparado o modificado parcial o totalmente para ensamblarlo.
- **Almacenaje inadecuado.** Durante el traslado y acomodo de las piezas.
- **Mala colocación.** Cuando el cliente final somete o aplica fuerza o torque excesivo a la pieza provocando que se rompa.



Tubo en buenas condiciones



Acercamiento de Tubo en buenas condiciones

Tubo evidentemente, dañado por mala colocación o mal manejo

Contamos con una etiqueta informativa.

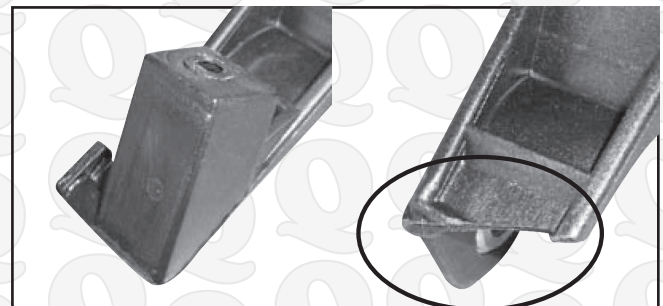

RECUERDE: NUESTROS PRODUCTOS ESTÁN GARANTIZADOS CONTRA DEFECTOS DE FABRICACIÓN, SI DETECTA UNA FALLA DE FABRICACIÓN O EN CASO DE PRESENTARSE ALGUNA ANOMALÍA, REPÓRTELO DE INMEDIATO Y DEVUELVA SU PRODUCTO AL PROVEEDOR EL CUAL A CAMBIO LE ENTREGARÁ UNO NUEVO. ESTA GARANTÍA NO PROCEDE SI SE DETECTAN LOS CASOS ARRIBA MENCIONADOS.



# Ofrecemos el servicio de desarrollo de productos ó maquilas en:

°Inyección de Aluminio y Zamak  
(Die-Casting)

°Fundición de Aluminio:  
vaciado de arena por gravedad

°Inyección de plástico

°Desarrollo de productos en tubo y hule

## **Mayores informes:**

Tels. (01-55) 5353-0690, 5353-0816, 5353-0774, Fax: 5352-5333  
[comercioexterior@quezada.com.mx](mailto:comercioexterior@quezada.com.mx) / [www.quezada.com.mx](http://www.quezada.com.mx)  
*Compañía Industrial Quezada S. A. de C. V., San Esteban No. 47-1  
Col. San Sebastián, Ciudad de México, CDMX, C.P. 02040*

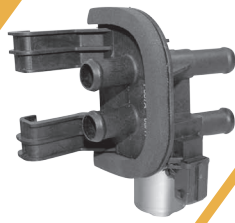

**Q**  
**QUEZADA**

**¿Encontraste la pieza que buscabas?**  
*Si aún no la manejamos ¡Podemos desarrollarla!*

Comunícate con nosotros a los Tels.: (01-55) 5353-0690, 5353-0816, 5353-0774, Fax: 5352-5333,  
o envía un correo a: [ventas@quezada.com.mx](mailto:ventas@quezada.com.mx) y con gusto te apoyaremos.

[www.quezada.com.mx](http://www.quezada.com.mx)